Impresso em machinas rotativas de MARINONI

Correio da Manhã

Director -- EDMUNDO BITTENCOURT

Impresso em papel da casa P. PRIOUX & C. — PARIS

ANNO XIII—N. 5.337 | RIO DE JANEIRO — QUARTA-FEIRA, 10 DE SETEMBRO DE 1913 | Redacção—Rua do Ouvidor, 162

Scenas pavorosas no Amazonas

NARRATIVAS EMOCIONANTES

O sr. Ruy Barbosa no Senado, na sessão de hoje

Com a sua extraordinaria eloquencia e com a rarissima competencia de que dispõe, o senador Ruy Barbosa irá hoje, da tribuna do Senado, fazer ao paiz as mais sensacionaes e pavorosas revelações. Estará na ordem do dia, imposto pelos labios do maior dos brasileiros, aquelle desgraçado Estado do Amazonas, tão digno, pela sua opulenta riqueza, de melhor sorte, e tão tristemente assignalado sempre na historia do Brasil, pelas mais indignas scenas de delapidação e de morticinios.

O povo deve affluir ás tribunas do Senado, para o fim de ouvir o tremendo libello formulado contra o actual governo do Amazonas, apoiado em testemunhos e documentos de tal monta, que o sr. Ruy Barbosa não póde ler e estudar todos elles a tempo de hontem mesmo cumprir o triste dever de relatar os acontecimentos que mais uma vez envergonham e humilham o Brasil no conceito das nações civilizadas.

As narrativas dos factos passados em Manáos ainda não chegaram ao conhecimento do publico. Sabe-se apenas e muito vagamente, que naquella cidade se desenrolaram scenas da mais revoltante selvageria, tendo por base e incitamento ambições demasiadas, immoralidades e corrupções, desfibramento dos caracteres, anarchia perfeita, completa, absoluta! Sabe-se ainda que a imprensa londrina se tem occupado desses assumptos, na defesa de capitaes inglezes que estão em jogo, incitando o governo da União á garantir os presumidos direitos de uma companhia que conquistou o monopolio de certos serviços publicos. Mas os telegrammas de Londres que, aliás, são pagos pela companhia interessada, tambem em nada esclarecem o paiz.

Vamos, portanto, destas columnas, dizer o que sabemos em relação áquelles acontecimentos, embora sintamos que nos faltarão as côres essenciaes para a pintura da sombria situação em que se encontra o Estado dos seringaes.

* * *

O Amazonas está sem lei constitucional, sem poder legislativo, sem justiça e sem garantias para a população.

A primeira preoccupação do sr. Jonathas Pedrosa, ao assumir o poder, foi fazer a revisão constitucional, aliás contra a letra expressa da propria Constituição do Estado, que estabelece pelo seu art. 68 os periodos em que essa revisão poderia ser feita. Mas o sr. Jonathas Pedrosa, cujo fim directo era concentrar em suas mãos todos os fios da administração publica do Estado, para chegar ao seu objectivo, que é a politica infamissima dos Nerys, tinha que organizar um congresso estadual, feito á sua imagem e semelhança. Para isso, fez reconhecer um outro congresso, desprezando e mutilizando o que legalmente funccionava desde o governo do seu antecessor. Assim, ficou o Estado com dois corpos legislativos: um, o legal, impedido de funccionar; outro, illegal, funccionando, é certo, mas só produzindo actos illegaes, dada a sua mais do que viciosa, verdadeiramente criminosa origem.

Assim foi feita a revisão e dentro della reformada tambem a structura da organização do poder judiciario, ficando o governador armado com a faculdade de aposentar os juizes a seu talante. Desta sorte, a independencia da justiça do Amazonas desappareceu, concentrando-se arteirosamente nas mãos governamentaes a mais liberal e democratica das conquistas populares.

Sem juizes independentes na sua acção, não ha justiça; e, não havendo justiça, não ha garantias para o povo.

Tal é, em traços geraes, a situação de depressão moral em que vive o Amazonas. Esta, porém, é apenas a primeira parte da narrativa que temos de fazer.

* * *

Existe na capital do Estado uma companhia denominada *Manáos Improvements*, que, lançando mão dos faceis processos de advocacia administrativa, conseguiu obter o monopolio do abastecimento de aguas á cidade, as quaes deveriam ser clarificadas e filtradas antecipadamente. Além disso, a taxa para o fornecimento do liquido fôra estipulada em 10$000 por determinada quantidade.

Para alcançar aquella concessão, a Companhia fez larga distribuição de gorgetas, enchendo as algibeiras dos ganhadores sem escrupulos.

O governo estipulára por contrato á companhia a garantia de juros sobre o capital realmente applicado na empresa. A' conta desse capital, a *Manáos Improvements* pretendia levar as verbas despendidas com aquellas pessoas que teve de subornar para obter a concessão, augmentando assim a conta de juros.

O escandalo era de tal ordem que, apezar do Amazonas se ter sempre distinguido por toda a sorte de ladroeiras na administração publica, os governadores do Estado, anteriores ao sr. Jonathas Pedrosa, não sanccionaram aquella pretensão.

Mas, utlimamente, após a deposição do coronel Bittencourt, as coisas mudaram. Jonathas Pedrosa obteve do Banco da Republica, naturalmente por ordem do governo, 1.400 contos, que seriam recusados para qualquer intuito honesto, mas que foram promptamente cedidos para uma nova patifaria. Desse dinheiro, foram dados 900 contos á *Manáos Improvements*, para a conta de juros, e em troca das pretensões que a companhia tinha em relação á inclusão no capital da verba applicada em gorgetas, foi offerecida uma novação do contrato com as seguintes alterações: isenção da obrigação de ser fornecida agua clarificada, e elevação da taxa por fornecimento, de dez para sessenta mil réis!

O povo, assim duplamente roubado, reagiu, não pagando. A companhia resolveu suspender o fornecimento da agua, cortando a canalização nos predios que a recebiam. Mas esse trabalho levantava violenta opposição popular. Então a *Manáos Improvements*-pensou em cortar a canalização, mesmo na rua. Teve de desistir, porque lhe seria necessario fazer grandes escavações em toda a cidade. Voltou, então, ao primeiro plano: o córte das canalizações nos predios.

A reacção popular deu-se, como era fatal, contra a companhia e contra a policia que, ás ordens do governo, dava força ao esbulho de que o povo era victima.

Era aquelle um estado de revolta baseada numa questão de interesses economicos, revolta perfeitamente justificada, porque importava no desaggravo de extraordinaria extorsão.

Toda a prudencia, todo o bom senso deveriam ser invocados naquella conjuntura melindrosissima. Não pensou assim o governador Jonathas Pedrosa, o immediato responsavel pela modificação feita no contrato. Contra o povo que se recusava a deixar-se roubar, quiz oppôr a força, e para isso ordenou ao commandante da policia que mandasse fazer fogo contra a população que protestava.

Aquelle official chamou o sargento Candido Sobrinho, ordenando-lhe que, com os policiaes disponiveis, defendesse a Companhia que ia proseguir no córte das canalizações de agua aos predios da cidade, e que fizesse fogo contra o povo si este se oppuzesse.

A essa ordem, respondeu o sargento Candido Sobrinho dizendo que elle tambem, como toda a população, era explorado pela Companhia, que o povo tinha razão, e que, portanto, o commandante procurasse outra pessoa para executar aquellas ordens.

Então, deu-se uma scena singularmente esclarecedora do que vae pelo Amazonas. O commandante, depois de ouvir o sargento, sacou do seu revólver, e por duas vezes o detonou contra o seu subordinado, sem que este fosse, felizmente, attingido pelos projectis. Aquelle acto brutal e sanguinario foi observado pelos soldados da policia, queixosos tambem contra a *Manáos Improvements*, porque quasi todos são chefes de familia, de sorte que naquelle momento a causa popular era a delles tambem.

Indignados pelo procedimento do seu commandante, sublevaram-se. E assim, rapidamente, o aspecto da situação aggravou-se.

Então, ao espirito diabolico do governador do Estado occorreu o seguinte: dominar, pela acção da força federal, a sublevação dos policiaes.

Nesta altura entra em scena outro personagem, não menos cruel e tenebroso do que o governador do Estado: é o general Bello Brandão, commandante da força federal aquartellada em Manáos.

O governador do Estado combinou com este general o bombardeamento do quartel de policia. Com a mais completa inepcia, foi resolvido que o bombardeamento se fizesse logo — eram 11 horas da noite e toda a cidade dormia! — e que os disparos fossem feitos de uma distancia de 1.500 metros!

Foi necessaria a intervenção do sr. Ivo do Prado, official do Exercito, que fez observar ao general a inconveniencia de ser bombardeado o quartel áquella hora, sem prévio aviso á população, e que grandes seriam os prejuizos que a cidade iria soffrer com um bombardeio, feito a 1.500 metros de distancia, por artilheiros inexperientes e incapazes de fazerem boas pontarias. Estas considerações cairam como duchas frias sobre os ardores bellicos do general incompetente. A boa razão foi ouvida naquelle momento. O bombardeio foi retardado por algumas horas apenas. A's pressas foram impressos avisos destinados a uma população que dormia, e o ataque ao quartel, feito pela madrugada, foi iniciado com as peças, não a 1.500 mas a 80 metros do quartel, isto é, á queima-roupa! Mas antes de se chegar a essa altura, a policia já tinha declarado que se rendia, que se entregava á discreção, e que era desnecessario o ataque ao quartel.

Apezar disso, o bombardeio se realizou sem que a policia respondesse ao ataque. Quando o edificio do quartel estava quasi arrasado penetrou nelle a força federal. Só ali encontrou vinte e tantos homens, dos quaes, uns foram fuzilados, summariamente, e outros assassinados, por outros processos.

A tragedia teve o pavor das scenas sangrentas, cannibalescas, que o leitor póde fantasiar, sem que a fantasia exceda a verdade do occorrido!

Acabada a carnificina, — porque nem siquer houve um combate! — o governador tratou de gratificar a bravura dos assaltantes de um quartel, rendido e quasi deshabitado. Essa gratificação consistiu de 80$000 a cada um dos soldados, 150$000 aos sargentos e — diz-se, — cem contos ao general Bello Brandão.

* * *

Está admirado o leitor, e suppõe que ha exaggeros em quanto dizemos?

Pois isso ainda não é tudo para exprimir o instincto vandalico e infame do governador Pedrosa. Elle nem siquer poupou a casa de residencia do seu velho amigo e compadre, do homem a quem tudo deve, o coronel Bittencourt!

Num dado momento, a casa referida appareceu cercada por policias e capangas armados, os quaes faziam constante fuzilaria para dentro do predio. Os assaltantes faziam fogo através das persianas das janellas. Era um ataque em regra, para fins desconhecidos pelas pessoas que ali residiam. As senhoras da familia Bittencourt, para evitarem que as balas as attingissem, tiveram que encostar-se ás paredes, do lado das janellas, ficando assim fóra da trajectoria dos projectis. Uma das filhas do coronel Bittencourt, afilhada do sr. Jonathas Pedrosa aventurou-se a falar pelo telephone para a residencia do governador, communicando a seu padrinho que a casa estava sendo assaltada e que os assaltantes faziam violento tiroteio. Obteve esta cynica resposta:

— Não ha de ser tanto assim, minha filha. Diga quantos deputados e senadores ahi estão reunidos, porque, para vocês, meninas, eu posso mandar garantias, mas para elles não. Que se arranjem com a policia e se defendam como puderem!

Essa moça, emquanto falava ao telephone, era alvejada pelos assaltantes, sem que as balas a attingissem.

— Deputados e senadores!— respondeu ella ao padrinho. Mas aqui só está o tenente Pujol, da Marinha. E' a unica pessoa estranha á familia, que aqui se encontra!

E foi graças a essa informação, que a violencia não teve peores resultados!

* * *

Que dirá a tudo isto o nosso bom povo, que vive tranquillo na capital e nos Estados vizinhos, e que não imaginaria que em territorio nacional, mesmo lá nos confins do norte, a degradação dos governos pudesse assumir taes proporções?

Pois é essa a verdade.

O Amazonas está sem Constituição, sem poder legislativo, sem justiça, entregue ás iras, ás vinganças, ás falcatruas e ladroeiras, que desde o reinado cynico dos Nerys tem distinguido aquella aliás opulentissima parcella do territorio brasileiro. A responsabilidade directa, tão grande quanto a de Jonathas Pedrosa, de tudo quanto se tem passado no Amazonas, cabe ao general Pinheiro Machado, que quer restaurar ali o predominio dos Nerys, e ao marechal Hermes que tem dado mão forte a todos aquelles abusos e a todos aquelles crimes.

O senador Ruy Barbosa fará hoje a exposição detalhada dos acontecimentos, de que damos apenas um pallido resumo.

S. ex. fez um verdadeiro inquerito, ouvindo victimas e testemunhas das scenas sinistras praticadas em Manáos pelo governador, de compadresco com um general do Exercito.

O povo deve ir para o Senado ouvir a voz austera do homem que é a encarnação da alma nacional, afim de ser testemunha do protesto que elle vae levantar, em nome da dignidade e da civilização dos brasileiros.

Topicos & Noticias

O Tempo

Temperatura de hontem nesta capital: minima, 20°2; maxima, 26°3.

HONTEM

INTERIOR — Foram incineradas nas fornalhas da Alfandega notas do Thesouro, na importancia de 9.714:705$000.

* Foi nomeado almoxarife da Villa Marechal Hermes o sr. Ignacio de Brito, sendo exonerado desse cargo Theophilo de Ponte.

* O ministro da Fazenda assignou muitos titulos de pensões e de aposentadoria.

* O Thesouro Nacional foi autorizado a effectuar diversos pagamentos.

* O ministro do Interior compareceu á sua secretaria, despachando alguns papeis.

EXTERIOR — O *Daily Chronicle* diz ter razões para crer que o governo inglez não tenciona dissolver a Camara dos Communs antes de 1915.

* Os representantes diplomaticos das potencias em Athenas apresentaram ao governo grego uma nota collectiva, contendo as decisões dos embaixadores em Londres sobre as fronteiras do sul da Albania.

* Informaram de Veneza que o general Salsa peorou sensivelmente, sendo considerado muito grave o seu estado.

* O *Matin* noticiou que o parlamento francez será reaberto no proximo dia 4 de novembro.

* O Senado americano resolveu submetter á votação o projecto de reforma das tarifas alfandegarias.

* O Ministerio da Marinha norte-americano ordenou que o cruzador "Des Moines", ancorado em Guantanamo, parta immediatamente para Puerto Plata, na republica de S. Domingos.

O presidente da Republica foi procurado pelos srs. senadores Francisco Portella, Augusto de Vasconcellos, Raymundo Miranda, Pires Ferreira e Gabriel Salgado, deputados Jacques Ourique, Bento Borges, Lourenço de Sá, Cunha Vasconcellos, Tiburcio da Annunciação e Gentil Falcão, ministro do Supremo dr. Edmundo Muniz Barreto, drs. Moura Brasil, Daniel de Almeida, generaes Tito Escobar e Luiz Cardoso e coronel Andrade Neves.

Caixa de Conversão

O movimento foi o seguinte:

Entradas:

Libras, 471-0-0; francos, 20.

Saidas:

Libras, 4.688-0-0; francos, 4.070; marcos, 2.130; mil réis ouro, 1:190$000.

Lastro:

Ouro em deposito	302.221:051$308
Responsabilidade do Thesouro: Lei n. 2.357 e decreto n. 8.512	19.339:776$016
Total	321.560:827$324
Emissão:	
Notas em circulação	321.554:030$000
Moeda subsidiaria	6:797$324
Total	321.560:827$324

Cambio.

Praças	90 d/v	A' vista
Sobre Londres	16 5/64	15 59/64
" Paris	$593	$601
" Hamburgo	$732	$741
" Italia	—	$595
" Portugal (escudos)	—	[illegible]
" Nova York	—	3$114
Libra esterlina em moeda	—	15$050
Ouro nacional, em vales por 1$	—	1$689
Bancario	16 1/32	16 1/8
Caixa matriz	16 1/16	16 3/32

Renda da Alfandega.

Em ouro	164:536$343
Em papel	232:278$413
Arrecadada de 1 a 9	2.616:929$030
Em egual periodo de 1912	2.445:731$195
Differença a maior em 1913	171:197$835

HOJE

Correio.

O Correio expede malas pelos seguintes vapores: "Hollandia", para a Europa; "Verdi", para Nova York; "Itapema", para o Rio Grande do Sul; "Oropesa", para o Rio da Prata e Pacifico; "Itaituba", para o norte.

A Carne.

No entreposto de S. Diogo, os marchantes affixaram para a carne bovina, posta hoje á venda nos açougues desta capital, os preços de $700 a $730.

Os retalhistas só deverão cobrar o maximo de $930.

Não encontrou o sr. Alexandrino de Alencar bons defensores para a sua proposta da venda do couraçado *Rio de Janeiro*. A opposição a esse acto vae ser grande, principalmente no seio do Congresso.

Afinal, é preciso reconhecer que não estão esclarecidos os motivos de tal negocio. Até agora, pela falação que deitou na Camara o sr. Alexandrino, no seio da commissão de Finanças, o que parece é que o governo não quer o couraçado, porque elle tem defeitos em face do plano de reorganização daquelle ministro. Entretanto, já seis nações se propõem a comprar esse navio defeituoso, entre ellas as belligerantes do ultimo e sensacional conflicto naval, a Russia e o Japão...

Será possivel que as esquadras de todos esses paizes estejam organizadas por um plano inferior ao do genial ministro que o marechal Hermes importou da Europa, depois de sobre elle ter feito pesar a suspeita de conspirador contra o seu governo? Emquanto não vierem a publico, bem explicitos, os motivos que determinaram a proposta do sr. Alexandrino, a venda do *Rio de Janeiro* não passará de um méro negocio, desconhecido e obscuro.

A opposição ao projecto do sr. Alexandrino será muito mais importante do que geralmente se pensa. Contra esse projecto militam conveniencias superiores da politica externa do Brasil. Para definir essas conveniencias, basta assignalar que o Japão, um dos compradores que já nos apparecem, é o alliado natural do Mexico contra os Estados Unidos. Com os Estados Unidos temos vinculos tão apertados que a cessão do *Rio de Janeiro*, por exemplo, ao Japão, poderia ser objecto de um grave desgosto nacional.

Por isso, não é de estranhar a opposição que se diz que tambem o sr. Lauro Müller manifesta contra os desejos do seu collega de governo, sr. Alexandrino.

Não será de estranhar que o deputado Mario Hermes emprehenda para breve uma viagem á Europa, onde pretende demorar-se até depois do casamento do sr. presidente da Republica.

Concedida a troca, pelo Ministerio da Fazenda, da ilha Fiscal pelo navio de guerra *Andrada*, o ministro da Marinha reformará completamente o seu edificio, lá installando a Superintendencia de Portos e Costas.

Passando a ilha Fiscal para a Marinha, o almirante Alexandrino de Alencar ligal-a-á, por meio de uma ponte, á ilha das Cobras.

Não é só na Capital Federal que os depositantes da Caixa Economica affluem em grandissimo numero a retirar os seus depositos, bastante e justificadamente receosos de que o governo chegue á situação de não ter com que pagar-lhes.

Na Victoria tambem, segundo os telegrammas, o povo tem ido retirar o seu dinheiro, o producto das suas economias. Ante-hontem foram recebidos ali apenas 377$000 e retirados mais de quinze contos, verba esta importante para uma cidade como é a capital do Espirito Santo.

Em S. Paulo tambem está declarada a corrida á Caixa.

Assim, o movimento generaliza-se a todo o paiz, como aliás era de prevêr. E' o povo respondendo nos erros e aos crimes da administração publica, á forma perdularia com que têm sido gastos os dinheiros da nação.

E o governo ainda mais concorre para avolumar a corrida. Na Caixa Economica da nossa capital, já é excedido o prazo regulamentar para a liquidação de cadernetas. Esse prazo, aliás injustificavel, é de cinco dias, quando, nos bancos é de cinco minutos. A uma senhora que era depositante de 700$000, foram marcados sete dias para a liquidação! Prova isso as difficuldades com que a Caixa está lutando já.

Todavia, aconselhamos ao povo prudencia. Que elle retire os seus depositos, no que faz muito bem, mas pouco a pouco, para que o governo tenha tempo para ir preparando o dinheiro com que ha de reembolsar os depositantes.

No palacio do governo realiza-se hoje, ás 2 horas da tarde, o despacho collectivo semanal do ministerio, sob a presidencia do chefe da nação.

O presidente da Republica, acompanhado de seu ajudante de ordens, capitão de corveta Reginaldo Teixeira, esteve hontem á tarde, na sua residencia particular, á rua Guanabara.

O director do Patrimonio Nacional continúa a exigir do tenente Serra Pulcherio a relação descriminada de todos os gastos feitos com as villas operarias, e que já se elevam á gordissima cifra de seis mil e tantos contos. Desde a sua elevação ao poder, á custa da fraude e dos mais clamorosos attentados contra as instituições que nos regem, comprehendeu o marechal Hermes que, num meio tão propicio ás violencias, poderia transformar-se em senhor absoluto de tudo, inclusive da fortuna publica.

Foi assim que, sem autorização legislativa, sem a concorrencia forçada para obras de tamanha relevancia, o presidente entregou ao sr. Pulcherio a construcção das "villas". A verba para o custeio dos serviços, o tenente obteve-a de varias repartições administrativas, notadamente da Central do Brasil. E gastou a rodo.

Existe um velho principio de direito, segundo o qual toda e qualquer pessoa que recebe quantias para empregar nisso ou naquillo incorre na obrigação de prestar contas do seu dispendio a quem lh'as fornece. Si o não faz, é uma pessoa criminosa, passivel de penalidade; e, si o crime é commettido contra a fazenda publica, lá está o Codigo Penal classificando-o de peculato, no seu artigo 221. Diz esse artigo:

"Subtrahir, consumir ou extraviar dinheiro, documentos, effeitos, generos ou quaesquer bens pertencentes á fazenda publica, confiados á sua guarda ou administração ou á de outrem sobre quem exercer fiscalização em razão do officio;

Consentir, por qualquer modo, que outrem se aproprie indevidamente desses mesmos bens, os extravie ou consuma em uso proprio ou alheio: Penas, etc."

O tenente Pulcherio tem que responder por tudo quanto praticou e, uma vez apurada a sua culpa, não escapa ás determinações da lei penal. Seria este tambem o caso do marechal Hermes, co-responsavel nos actos do tenente Pulcherio, si a Camara que ahi temos, e que deve tomar conhecimento das denuncias contra o presidente da Republica, não fosse um mero chiqueiro, onde ha porcos de focinho baixo, revolvendo a mesma lama dessas irregularidades.

Para o tenente Pulcherio bastará a acção do procurador da Republica. Ou já se dará o caso que tenhamos descido tanto, que um tenente peculatario se sobreponha ao Codigo Penal? Que influencias são capazes de conseguir uma tal enormidade? E com que asco e nojo não ficarão os honrados tenentes do nosso Exercito, ao verificarem que os seus galões limpos pódem ser confundidos com os de um criminoso?

Esta folha só aspira a conseguir a moralização politica e administrativa deste desgraçado paiz. Pois é em nome desse principio que concitamos o sr. procurador da Republica a cumprir o seu dever.

O almirante Alexandrino de Alencar, ministro da Marinha, visitou hontem, em companhia de varios officiaes, alguns departamentos navaes.

Experimentem a boa manteiga "BOL" pasteurizada. Kilo, 4$. "Leiteria Bol".

Não houve, ainda hontem, sessão na Camara dos Deputados, por falta de numero.

Bebam BRAHMA A rainha das cervejas

REGIMEN DA INCONSCIENCIA

O ruido em torno dos chamados escandalos da Marinha tambem faz parte do programma do sr. Alexandrino.

Esse programma já era de si vasto, complicado, inaccessivel ás intelligencias communs. Com a annunciada proposta de venda do *Rio de Janeiro* e com o pedido de autorização para novas transformações no systema burocratico do ministerio, elle ficou sendo divino, isto é, completamente inabordavel.

O que admira é que o proprio marechal Hermes tenha de concordar com isso tudo. Porque a verdade é que o que o sr. Alexandrino quer derrubar — e o faz por simples capricho pessoal — é obra pura, exclusiva de governo do marechal. O primeiro ministro da Marinha, sr. Leão, e o segundo, sr. Belfort, foram, como secretarios de Estado, meros executores do pensamento do presidente da Republica. Esta é, aliás, a ficção do regimen quanto á funcção e á competencia dos ministros.

De sorte que, acceitando agora as idéas barulhentas do sr. Alexandrino e, portanto, tomando dellas a inteira responsabilidade, o marechal Hermes destróe a sua propria obra, como si administrar o paiz seja o mesmo que armar castellos de cartas pelo prazer de os deitar depois abaixo.

Si quem occupasse a presidencia da Republica fosse um paizano, ignorante das coisas e dos interesses militares, comprehender-se-ia até certo ponto que estivesse, nessas questões, pela sua incompetencia, constantemente subordinado ás vontades dos ministros, até quando ellas envolvessem grandes absurdos. Mas o marechal ostenta nos punhos os bordados que só se conferem áquelles que, no Exercito, attingem ao mais alto posto da carreira. Suppõe-se que possúa um criterio e um programma pelo menos a respeito dos assumptos militares.

Entretanto, não houve presidente da Republica até hoje que mais se conservasse prisioneiro dos ministros. No seu caso particular, a ficção do regimen foi virada pelo avêsso: os ministros é que pensam e mandam; elle executa e obedece...

Ahi temos, pois, a flagrante demonstração de que só os verdadeiros estadistas, aquelles que se occupam dos multiplos, variados e complexos interesses nacionaes e que, pela sua vida, pelas suas obras, pelas suas idéas se impõem á confiança publica, podem e devem merecer a indicação para a suprema magistratura do paiz.

Desgraçadamente, aos grupos politicos que monopolizaram o direito de fabricar os presidentes da Republica não convêm esses homens privilegiados. Só os nullos, como o marechal Hermes, é que servem.

Ainda agora, quando se trata de dar substituto ao marechal, vae-se buscar o sr. Wenceslão, homem que confessou desconhecer o estado das finanças do Brasil! As combinações do governo, e do partido que domina o governo, são, além disso, todas no sentido de evitar que suba á presidencia a pessoa venerada do senador Ruy Barbosa, verdadeiro typo de estadista e o unico, neste momento penoso da vida nacional, capaz de chegar ao poder com um programma.

Porque não o querem os politicos? Porque sabem que elle seria de facto o presidente da Republica e não o instrumento dos seus ministros.

Si, na administração do marechal Hermes, mesmo as questões militares se acham sujeitas ás mais extravagantes mudanças de criterio, conforme o ministro que o presidente nomeia ou demitte, calcule-se o que se não dará si o sr. Wenceslão subir ao poder. Nada sabendo da situação financeira, como confessou, muito menos competencia lhe assistirá para cuidar dos problemas militares. Ficaremos ainda com um presidente escravo de ministros, presidente automato.

E é com o apoio das classes armadas que se conta para fazel-o galgar o Cattete, esbulhando os direitos de legitima popularidade do senador Ruy Barbosa!

As classes armadas tambem soffrem, como o povo, a angustia desta situação politica. Seus interesses e o brilho de sua organização e a nobreza da sua independencia têm passado pelas contingencias as mais duras e as mais humilhantes. O estimulo da carreira é supprimido pelas injustiças do compadrio, que tomou para si as melhores fatias no banquete das promoções; o amor ao mistér das armas quasi desapparece quando, como é o caso do sr. Alexandrino, as reformas dos serviços se fazem pela teimosia de cada ministro e não pelas necessidades verificadas; finalmente, a altivez e a correcção militares são conspurcadas pelos politicos, quando obtêm do presidente da Republica que destaque para a execução das suas empreitadas os officiaes do Exercito e da Marinha!

Esta situação será prolongada fatalmente com a nomeação do sr. Wenceslão para a chefia suprema dos negocios do Estado. Os ministros continuarão a pensar e o presidente a obedecer. E, daqui até lá, talvez o sr. Alexandrino queira mudar ainda de programma, readquirindo da Grecia, ou da Russia, ou da Rumania, ou da Turquia, ou do Japão, ou da China, o couraçado que lhes está offerecendo, de martello em punho, como leiloeiro militar...

O presidente da Republica recebeu do general Siqueira de Menezes, governador do Estado de Sergipe, um telegramma em que lhe communica a abertura da 2ª sessão ordinaria da Assembléa Legislativa daquelle Estado.

O deputado Pedro Lago, ao ser declarada falta de numero para a abertura da sessão de hontem da Camara, protestou contra a insobservancia do art. 81 do Regimento, assim redigido:

"Si até 15 minutos depois da hora regimental não houver presente a quarta parte dos membros da Camara, o presidente declarará que não póde haver sessão e convidará os deputados presentes a se occuparem com os trabalhos de commissões."

O quarto de hora de tolerancia não estava esgotado ainda, quando o sr. Arthur Moreira abandonou a mesa. O protesto de nada valeu.

A Camara, com o incidente do embaixador americano, sentiu-se aggravada. O sr. Pedro Moacyr protestou contra, no que foi seguido pela maioria, obtendo até a solidariedade da mesa. O sr. Morgan desculpou-se numa carta que enviou ao sr. Sabino Barroso, lamentando o facto, e prometteu ainda visitar aquella casa do Congresso.

Isso, porém, não satisfez alguns deputados, que querem á viva força tratar novamente do caso. Dahi a solução encontrada: não haver sessão, para não haver discursos.

Mas até quando durará isso?

Conferenciaram com o presidente da Republica hontem no palacio do governo os ministros da Guerra, da Fazenda e da Agricultura, o prefeito do Districto Federal, o senador Pinheiro Machado e o director da E. F. Central do Brasil.

CAMBUQUIRA Agua Mineral Natural
Dep. Aronen & C., S. Bento 3, Tel. 6222

A commissão de Finanças, da Camara, em sua reunião de hontem, resolveu solicitar do Ministerio da Fazenda a petição inicial em que o criador João Baptista da França Mascarenhas solicita o pagamento do premio de 18:000$000.

AS CAVAÇÕES DO MARECHAL

Segredo da força do sr. Pinheiro Machado

Escrevem-nos:

"Leitor assiduo de vosso jornal, cuja patriotica attitude em face da formidavel *debacle* administrativa e da quasi inconcebivel desmoralização de nossos costumes politicos, muito louvo e admiro, é com prazer que venho trazer ao conhecimento do publico, através do vosso jornal, si m'o permittis, o ultimo e ignobil gesto do nefasto senador Pinheiro, em via de proxima execução, de fazer eleger senador pelo Rio Grande do Sul, na vaga do dr. Fortuna, o marechal Hermes da Fonseca. Como, infelizmente, ainda faltam 15 mezes para s. ex. deixar para sempre a presidencia, será eleito brevemente e *provisoriamente* o sr. Joaquim Assumpção, grande capitalista pelotense, cuja conducta, acceitando este immoralissimo papel de "guarda-logar", tem verdadeiramente surprehendido aquelles que se habituaram a ver no honrado pelotense um homem de bem, um caracter integro.

A muita gente escapou até aqui a razão da pseudo-lealdade do marechal para com o sr. Pinheiro, e, no emtanto, sr. director, a razão é esta: S. ex. deseja ser politico, s. ex. quer fazer politiquice e, para isso, tem a promessa formal do caudilho de São Luiz de fazel-o senador pelo Rio Grande, assim que, para felicidade do paiz e desespero dos Lages, s. ex. termine o seu desastrado quadriennio. Terá assim o glorioso Estado sulista a desdita de, relegando para um canto a actividade preciosa de filhos queridos como Assis Brasil, Carlos Barbosa Gonçalves e Alvaro Baptista, se ver representado pelo mais chato e curto dos brasileiros.

E' esta e não outra a razão que leva s. ex. a endossar todos os actos criminosos do mais perverso e pernicioso dos nossos politicos — o senador Pinheiro Machado.

Agradecendo a publicação desta, cuja veracidade brevemente ficará provada, subscrevo-me com respeitosa estima."

Pingos & Respingos

Realizou-se em Limoges um jantar em honra do presidente Poincaré, seguindo-se brilhante recepção.

Todos os edificios publicos, accrescenta um telegramma, apresentaram festiva illuminação, á excepção dos da Municipalidade.

Vão vêr que os intendentes de Limoges não foram convidados para o brodio!

Já é um consolo para os nossos deputados.

* * *

Por occasião de ser votada a mensagem dos intendentes argentinos ao Brasil, o presidente Palacios propoz que todos se puzessem de pé, em honra á nação amiga.

— Bello gesto o do Palacios!

— Sim, senhor; um gesto verdadeiramente palaciano.

* * *

Depois da conferencia do sr. Manoel Ugarte.

— Sim, senhor! estou com elle: a America latina para os latino-americanos. Bella doutrina.

— De certo; e é pena que nella não se incluna o Brasil.

— Porque?

— E' que o Brasil será sempre para os Lages e Benedictos cosmopolitas.

* * *

Falleceu em Roma o Cardeal Vives y Tuto.

Sôa o critico minuto

Fere-o a morte de emboscada

E passa o Vives y Tuto

A ser o Morres y Nada.

Cyrano & C.

Bairros abandonados

São geraes agora as reclamações dos moradores dos bairros de Villa Isabel e Andarahy Grande, pedindo melhoramentos para aquella extensa e populosa zona da cidade.

Essas reclamações têm todo o fundamento e o governo municipal deve ouvil-as. De resto, na propria Prefeitura ha diversas petições, assignadas por habitantes daquelles bairros, implorando pelo menos o calçamento das ruas. Quem se aventura a uma viagem de bonde principalmente pelo Andarahy, arrisca-se a ser suffocado pela poeira que invade os carros em verdadeiras nuvens devida á falta de calçamento de muitos pontos já trafegados.

Andarahy e Villa Isabel são arrabaldes que passam por uma verdadeira transformação, como foi o caso, ainda ha poucos annos, de Copacabana. As edificações augmentam cada vez mais achando-se em construcção casas modernas e hygienicas. São bairros, pois muito procurados e cuja população tende a adensar-se.

Entretanto, a Prefeitura não volta para lá as suas vistas protectoras. Os ultimos melhoramentos que elles tiveram foi na administração do sr. Serzedello Corrêa, e já lá vão três annos! Nesse tempo é que se fizeram os jardins da rua Affonso Penna, da Fabrica das Chitas e de Villa Isabel, e os melhoramentos do boulevard Vinte e Oito de Setembro, das ruas Haddock Lobo, Conde de Bomfim e Uruguay. Dahi para cá, não se despendeu mais nada em beneficios publicos dessa natureza.

Além disso, os dois bairros não são ainda ligados por vias publicas e sim por extenso campo, perfeitamente aproveitavel para a edificação de ruas novas. De sorte que os moradores de Andarahy, para se utilizarem de recursos que só são encontrados em Villa Isabel, precisam fazer uma enorme caminhada pelo Jardim Zoologico. O que parece incrivel é que tenha sido substituido o calçamento, ainda em bom estado, de ruas proximas á do Conde de Bomfim, ficando grande numero de outras ruas em absoluto abandono, sem calçamento de especie alguma. Por esse motivo ruas ha que, quando chove, ficam em tal estado que não permittem que as creanças frequentem as escolas, durante quatro, cinco e seis dias!

Não custaria nada ao sr. prefeito um passeio por essas zonas. Só assim elle verificaria o abandono em que tudo aquillo se encontra. Esse abandono chega a ser revoltante, quando vemos que exactamente o districto do Andarahy foi o que, na ultima arrecadação, mais contribuiu para a receita municipal!

Os impostos que elle paga são, pois applicados em melhoramentos em outros bairros, sem que o Andarahy, como Villa Isabel, tenha o beneficio de uma unica pedra...

Tão grande injustiça precisa acabar e daqui appellamos, nesse sentido, para o espirito esclarecido do prefeito sr. Bento Ribeiro.

O director do Patrimonio do Thesouro Nacional remetteu ao dr. Antonio de Queiroz Botelho, engenheiro fiscal da construcção da Villa Operaria "Marechal Hermes", para emittir parecer a respeito, o requerimento em que Cincinato Nascimento & C. se propõem a arrendar todas as casas da mesma villa destinadas a estabelecimentos commerciaes.

Têm se dado ultimamente diversos casos de febre typhoide nesta capital. Está averiguado, na maioria dos casos, que a origem do mal está nas caixas d'agua, que não são lavadas e onde se accumulam os germens da maior parte das molestias infecciosas de que são victimas, principalmente as creanças.

Ainda hontem, na secção que ultimamente abrimos, sob o titulo *A Voz Publica*, occupou-se do assumpto, em criterioso artigo, o dr. Plinio da Silva.

Apezar das grandes sommas que o Thesouro despende com a Hygiene Publica, nota-se da parte desta um completo descuido pelos interesses da população. Por isso, achamos que é nosso dever chamar a attenção do povo para estas coisas, pedindo que cada um faça, por si, o que estiver ao seu alcance, e que venha a esta redacção sempre que encontrar desidia ou má vontade da parte do pessoal da Hygiene.

O presidente da Republica assignou hontem os decretos da pasta da Fazenda:

exonerando, a pedido, do logar de director da Caixa de Conversão, o dr. Nuno de Andrade;

Nomeando:

para esse cargo o sr. Guilherme Augusto de Souza Leite (barão de Aguas Claras);

secretario do mesmo estabelecimento o sr. Sebastião Benevenuto Vieira de Carvalho;

revertendo ao logar de ajudante de guarda-mór da Alfandega desta capital o ex-mandador Francisco de Souza Motta, em virtude de sentença judiciaria.

Nutrogenol Granado", Tonico do esgotamento nervoso.

Estiveram hontem em conferencia com o ministro da Viação, tratando de assumptos que dizem respeito á radiotelegraphia e radiotelephonia, os srs. L. Weiss, sub-director da Repartição dos Telegraphos, e o capitão de fragata Jorge da Fonseca, da casa militar do presidente da Republica.

O cruzador *Tiradentes* está se aprestando para, no dia 22 do corrente, conduzir a Paranaguá o corpo do dr. Itiberé da Cunha, que deve chegar ao nosso porto no dia 20, pelo paquete allemão *Guiness*.

O ministro da Fazenda pediu ao presidente do Banco do Brasil enviar á Directoria da Contabilidade Publica, acompanhada da respectiva conta, uma cambial de £ 301-1-10 pagavel em Londres a 3 dias de vista.

O ministro do Interior consultou o Tribunal de Contas sobre a legalidade da abertura do credito de 50:000$000 para pagamento de auxilio ao curso de engenharia mantido pela Universidade do Paraná.

Bebam ANTARCTICA
A melhor de todas as cervejas

A VOZ PUBLICA

RETROSPECTO

Votemos e defendamos o nosso voto em Ruy Barbosa

Republicano por indole, por temperamento, por convicção e por extremado amor a essa grande patria, eu tenho, nesse momento afflictivo por que passa a politica nacional, o coração dilacerado, o espirito torturado por uma dôr profunda que me causa essa época triste, em que assistimos a envergadura moral dos nossos homens publicos em verdadeiro occaso, em vespera de completo desapparecimento. Com que magua, com que profundo desgosto, não faço a comparação dos paredros republicanos com aquellas varonis figuras que tanto e tanto brilharam na politica nacional, na vigencia do regimen decaido.

Que differença, dos nossos ministros actuaes, isto é, republicanos, para aquelles que elevaram o nome da nossa nacionalidade, ao grão maximo do respeito no concerto das nações civilizadas.

Naquelle tempo, ahi tem a historia dura, cruel, fria e inexoravel nos contando, havia um culto pela honestidade, um altar erigido em cada consciencia em louvor ao caracter, e cada homem, com uma parcella de responsabilidade na vida politica social da nação, era um symbolo de todas as virtudes que são necessarias aos homens publicos como a todo cidadão.

Na Camara, no Senado, os monarchistas deixaram traços fulgurantes da pujança, do talento e da nobreza da nossa raça, nos annaes daquellas duas casas do Congresso estão registrados episodios eloquentes, factos que tornam immortaes seus autores.

Naquelles tempos, os parlamentares eram homens de valor moral, eram politicos de prestigio, eram caracteres duros, rijos que não molgavam-se a injuncções de qualquer natureza, e nem deixavam-se arrastar por uma falsa disciplina partidaria. Havia coherencia, havia talento, havia brio, havia honestidade e o civismo ainda tinha vida.

E hoje? Triste e amarga realidade. Os nossos homens perderam essa herança, que nos legou a monarchia, a honestidade desappareceu na voragem das negociatas, no torvelhinho da loucura, na ambição cega do ouro, da riqueza.

O caracter está em crise, o brio corre parelhas com o crime, a coherencia, essa dama illustre, é uma chimera, é uma utopia, não existe mais, a politica ambiciosa e desmoralizada arrastou-a ao lodaçal, ao pantano.

Que vimos hoje? Presidente da Republica, ministros, deputados e senadores de mãos dadas nas mais infames combinações de exploração ao povo, á patria! Negociatas, roubalheiras, patotas de toda especie, crimes politicos, bombardeios, fuzilamentos, desrespeito á justiça, escarneo, miseria, fome, mentira, fraude, deboche, loucura e falta de vergonha.

No Cattete, a figura risonha, pateta, imbecil e inconsciente do marechal presidente; na pasta da Marinha, o sr. Alexandrino, na febre louca de reorganizações que ainda mais desorganiza; na pasta da Guerra, a paspalhice do sr. Vespasiano, fazendo politica de corrilho de campanario; na pasta da Agricultura, a figura apagada do sr. Pedro de Toledo; na Viação, o sr. Barbosa Gonçalves, que nada faz, mas que, em todo caso, é honesto; na pasta da Justiça, a figurinha mephistophelica do enviado e ministro plenipotenciario do P. R. P. na republica do P. R. C.!!, e, finalmente, na pasta da Fazenda, a figura jocosa e positiva do sr. Rivadavia, carcereiro-mór do sr. Hermes.

Na Camara dos srs. deputados, com rarissimas excepções, o que temos para citar? nada, nada e nada, só tem assento ali figuras ridiculas, pulhas, grotescas de politicoides servis, que fazem da honra o capacho onde o sr. Pinheiro Machado limpa suas plantas!!

A começar pela reptil figurinha do sr. Sabino Barroso, vae terminar na acca'hada carcassa do chapelleiro Deraldo. Enviados do positivismo do Rio Grande do Sul, fructos de "salvações" em effervescencia, sabujos do P. R. P. e camelcões do P. R. M., productos de oligarchias decaidas e nomeados do Morro da Graça; são os parlamentares que têm assento numa casa do Congresso onde já brilhou figura do quilate de Joaquim Nabuco. No Senado, na camara alta, na fazenda do feroz e funesto caudilho riograndense, o espectaculo se nos afigura ainda mais triste e vergonhoso.

Dentro daquelle recinto augusto predomina uma oligarchia odiosa, nefasta, servil e indigna, regida ao estalar do relho do sr. Pinheiro, que o agita qual latego na face daquelles velhos, de barbas brancas e faces rosadas e que não coram porque já trazem em si a côr rosea que a natureza lega ás velhices conservadas: Lemos, Nery, Rapadura, Glycerio, Pires Ferreira, Teffé, Gabriel Salgado e outros que são os symbolos de quanta miseria e quanta bandalheira agita-se nos bastidores da politica.

Nos Estados da federação predomina a vontade do regulo que tem o rotulo de governador ou presidente. No Amazonas, a figura hirsuta e sanguinaria do sr. Jonathas Pedrosa; no Pará, a vaidosa e repellente imagem do sr. Enéas Martins; no Ceará, a caricatura marcial do sr. Franco Rabello; em Alagôas, o "tremebundo" coronel Clodoaldo; em Pernambuco, o "valente" guerreiro Dantas Barreto, que é só prosa, fanfarronice e mentira; em São Paulo, o sr. Rodrigues Alves, com sua politica traiçoeira a deslustrar todo um passado politico; em Minas, a ignorancia bronca representada no sr. Bueno Brandão, promovido de 1º requinta da banda de Ouro Fino a presidente do Estado: no Estado do Rio, a covardia encarapitada do sr. Botelho; no Rio Grande do Sul, reducto inexpugnavel do caudilhismo, predomina a autocracia Borges de Medeiros, e assim arrasta-se a patria ao sabor desses politicos.

Povo! é contra esse estado anarchico em que se acha mergulhada a Republica Brasileira, que precisamos reagir com toda a energia, com todo civismo, com essa coragem indomita, monopolio da nossa raça, reagimos unidos, cohesos, em busca de um unico ideal, a salvação da nossa nacionalidade. Que importa si na hora suprema precisamos lançar mão dessa arma suprema que é a revolução? Que importa a guerra civil com todo esse cortejo de horrores si precisamos impedir o falseamento do regimen, o esphacelamento da nossa querida patria?

Tentemos primeiro com meios pacificos, suffragando em março de 1914 a chapa Ruy-Ellis, e em maio, quando o Congresso reunir-se em sessão conjunta para contagem dos nossos votos e proclamação dos eleitos do povo, estejamos ali reunidos, de chicote em punho, para impedirmos a fraude, o esbulho que, si verificar, teremos então que nos revoltarmos e, na praça publica, entoarmos em musica guerreira o éco de nossa indignação ao ruido da dynamite, para com essa orchestração sublime saudarmos a libertação da nossa raça, hoje escravizada a uma malta de salteadores, que tomaram de assalto os poderes publicos e suppõe dono do Brasil.

Estão enganados. — *Ferreira Alves*. — 9 — 9 — 13.

*

Os escandalos da Central

"Sr. redactor. — Para se avaliar o estado de relaxamento a que se acha reduzida a Central do Brasil, basta uma inspecção á *gare* da praça da Republica, porque até lá se aprecia o criminoso e deploravel abandono dos carros, todos immundos e damnificados, com os depositos de graxa sem as respectivas e necessarias tampas, recebendo poeira.

O dinheiro da receita da Estrada não chega para essas despesas de conservação, mas sobra para o sr. Frontin manter duas directorias, uma encostada, sem nada fazer, como passo a demonstrar:

Dr. Silva Freire, sub-director da 4ª divisão;

Dr. Assis Ribeiro, chefe da tracção;

Carvalho de Souza, ajudante da locomoção;

Dr. Custodio Nascimento, idem;

Borges de Carvalho, chefe das officinas;

Dr. Rosas, inspector do movimento:

Euler, sub-director da 5ª divisão; e muitos outros, vencendo ordenados que vão de 800$ a 2:000$, morando em predios da Central gratuitamente e, o que é mais curioso, encostados por não serem sympathicos ao dr. Frontin, que, não os podendo demittir, conserva-os nesse *dolce far niente*.

E a Central não tem papel para expediente, não tem lubrificantes para os carros, não tem nada finalmente que demonstre passar por ali o dedo de um administrador.

Nas officinas da Locomoção encaixou o sr. Frontin como *director-technico* o sr. João Barbosa, ex-secretario d'*O Paiz*, que parece ter abandonado o jornal do João Gazúa, depois que abiscoitou essa sinecura. Não entendendo do officio, tratou logo de cavar a sua remoção para secretario de um dos directores, no que mostrou ser esperto, pois achava-se completamente deslocado no cargo para o qual fôra nomeado.

Anda pela Europa o dr. Eduardo Schmidt, um menino formado hontem em engenharia. Nomeado director das officinas do Engenho de Dentro, sem competencia nenhuma para o cargo, tratou logo de abrir um escriptorio commercial, e o *Correio da Manhã* já descreveu em tempo os escandalos de contas de fornecimentos feitos á Central pelo proprio dr. Schmidt, como empregado e fornecedor! Recebeu, antes de embarcar, 9 contos para ajuda de custas.

Ha estações no interior, para os lados de Pirapora, em que os agentes se vêem forçados a não attender aos viajantes na venda de passagens, por falta de bilhetes, havendo, por isso pessoas que viajam de accordo com os chefes dos trens! — *Um que vê*."

*

POBRE LAVOURA!

Banco-Prego

No *Correio da Manhã* de 4 do corrente veiu publicado um communicado de um cidadão de Cataguazes, denunciando as tranquibernias do celebrado Banco Hypothecario Agricola, dos srs. Perier & C., estabelecido em Bello Horizonte.

Tudo quanto aquelle patricio escreveu, sr. redactor, é a pura verdade.

O tal Banco não passa de uma casa de prego, que recolhe nos seus cofres o resto de sangue da lavoura e commercio de Minas, que têm a ingenuidade ou dolorosa necessidade de precisar dos dinheiros daquelles mercadores de Veneza. O francez sr. Perier declara sempre a todos — que elle não veiu para aqui fazer a felicidade de ninguem; veiu para ganhar dinheiro, e que não tem culpa de Minas ser dirigida por brasileiros ineptos.

O *passe* que elle tentou para se apoderar da massa e administração do solido Banco Credito Real, de Juiz de Fóra, com a lamentavel cumplicidade do governo do Estado, não foi avante devido á resistencia patriotica dos srs. João Ribeiro, Fernando Lobo e outros altivos capitalistas mineiros; do contrario, aquelle antigo estabelecimento cairia tambem na voragem dos judeus, com o apoio do curto *estadista* Arthur Bernardes — acclamado financeiro da mesma escola ou academia do Capim Branco...

E' uma miseria, sr. redactor, o que vae por este Estado.

As cooperativas, unica esperança da lavoura, tambem estão agonizando: porque o governo retirou-lhes qualquer auxilio pecuniario e os premios: empurrando-as para o Banco-prego — que faz mil exigencias, exige hypothecas de bens que ellas possuam e dos socios (!) para não emprestar-lhes nada. E quando empresta, depois de mil peripecias, sae o juro a 10 °|° e 12 °|° com um ror de despesas, e pela 4ª parte do valor dos immoveis!!

Esse é o estado miseravel da lavoura de Minas. Peço, sr. redactor a publicação destas linhas, para que se saiba como vivemos aqui em mar de rosas.

Piau, 7 de setembro de 1913. — *Luiz Barbosa de Castro*.

*

As irregularidades da Imprensa Nacional

"Sr. redactor. — Em vosso numero de hoje, publicaes uma missiva sobre a Imprensa Nacional, que me animou a vir tambem a publico, pôr a descoberto umas tantas coisas interessantes que por lá se passam.

Logo á entrada do edificio da Imprensa lê-se, em uma das columnas do saguão, um aviso impresso em letras gordas, dizendo que, *por falta de verba e por haver gente demais*, não podem ser attendidos os pedidos de empregos. Que tal vos parece? Em qualquer repartição publica os empregos estão na razão da necessidade dos seus serviços, de modo que, si ha algumas repartições que têm funccionarios extranumerarios, o facto se explica pela precisão de pessoal para boa ordem e promptidão do serviço. Na Imprensa não se dá disto; ali o serviço é coisa secundaria; o que tudo move é o dinheiro. Ha em abundancia? Toca a abarrotar o estabelecimento de afilhados, de modo que, quando a verba se escota, chega-se á perfeição de se collocar ás portas de uma repartição um aviso daquella natureza. Que ha gente de mais é o proprio director quem o assegura no aviso alludido. Dahi o esgotamento da verba, rapidamente.

Outra irregularidade que necessita de paradeiro é a tal historia dos *saldos*. E' sabido que o Thesouro nunca paga á Imprensa no começo do mez, de modo que o seu funccionalismo recorre á tal "Caixa de Pensões", uma coisa mysteriosa que nor lá existe e cujo fim principal é extorquir do operario, além da percentagem, um dia de serviço em beneficio não se sabe de quem. Pois bem, a tal caixa nunca paga integralmente aos "funccionarios, de modo que por lá sempre fica um *saldo*. Para se avaliar do prejuizo que tal facto occasiona, basta considerar que os saldos de junho, julho e agosto ainda não foram pagos, sendo que quem menos tem a receber de saldo tem cem mil réis, como quem estas linhas vos escreve. Para o pobre, que vive daquelle serviço exclusivo, é ou não prejudicial a tal historia dos saldos? Ainda agora o banco emprestou quantia avultada á Imprensa, naturalmente correspondente aos tres mezes acima referidos, o que quer dizer ser isto o mesmo que haver o Thesouro pago, pois os juros devidos ao banco serão pagos pelo pessoal que lá deixa, além dos juros, um dia de serviço. A caixa, no caso de emprestimo, é apenas intermediaria. Assim sendo, porque não nos satisfazem aquelles saldos?

E para terminar: quando o director se resolverá a cumprir a circular do ministro Rivadavia, dispensando os accumuladores? Não ha secção na Imprensa que não tenha gente accumulando e ganhando por dois carrinhos. Desde o secretario da Imprensa, que é revisor e empregado da Fiscalização das Estradas, até os encarregados do serviço da portaria, tudo accumula. No emtanto, o que se fala por ali é que a coisa ficará por isto mesmo, estando o director disposto a proteger os parasitas dos cofres publicos. — *Outra victima*."

Dr. C. Figueiredo, especialista em extracções sem dôr e molestias da bocca. Hospicio 222, esq. Avenida Passos.

Conferenciaram hontem com o ministro da Viação, sobre assumptos administrativos, os srs. Luiz van Erven, director da Inspectoria de Aguas e Obras Publicas; Luiz de Andrade Sobrinho, fiscal do governo junto á City Improvements, e J. E. de Lima Brandão, director interino da Inspectoria Federal das Estradas.

Elixir de Nogueira. Cura cancros syphiliticos

O 1º tenente Oliveira Menezes foi nomeado para representar a Marinha junto á commissão mixta civil-militar incumbida de dar regulamentação ao serviço radio-telegraphico nacional e da qual fazem parte, pelo Ministerio da Marinha, o major Alipio Gama, e, pelo Ministerio da Viação, o dr. Mario Bhering.

O ministro da Marinha mandou propôr por mais cinco annos o contrato dos medicos Moura Brasil Filho e Guedes de Mello.

Moveis e Tapeçarias

a prestações, com entregas immediatas; no largo da CARIOCA n. 0.

O chefe do Estado-Maior da Armada recebeu hontem um telegramma do capitão de corveta Raphael Brusque, em que esse official communica haver assumido o cargo de addido naval em França.

Está, em parte, averiguada a razão por que os trens da Central tanto se atrazam de Belém para o Rio. Esses atrazos elevam-se, ás vezes, a duas e tres horas e não tinham, até aqui, a minima explicação.

Por isso, a culpa recaia toda sobre o pessoal de Deodoro, estação intermediaria onde os trens se accumulavam, a ponto de abarrotarem todos os desvios ali existentes.

Si ha no caso um responsavel, esse é ainda uma vez o sr. Frontin, que não conseguiu até hoje regularizar os serviços da Maritima. Que tudo ali anda á matroca, sabe de sobra todo o mundo. Dahi, não dar ella vasão os trabalhos que lhe cabem, descarregando apenas quatro ou cinco dos nove trens de cargas que lhe são enviados diariamente.

O resultado é que os restantes vão ficando pelo caminho e atravancando todos os outros que vão da Maritima para o interior. Os funccionarios de Deodoro pagam, portanto, pelo que não fazem, restando apenas que o sr. Frontin venha ainda a punil-os por essa falta gravissima, que lhe diz respeito inteirinha.

Emquanto isso succede, tambem os trens de passageiros são prejudicados, atrazando-se duas e tres horas em Deodoro, estação que, como todo o mundo sabe, não offerece a menor commodidade aos infelizes viajantes da Central.

Foram hontem encineradas nas fornalhas da Alfandega desta capital 295.644 notas do Thesouro Nacional, recolhidas durante o mez de julho ultimo, na importancia de... 9.714:705$000.

Brevemente serão encineradas, depois de conferidas pela Caixa da Amortização mais 507.162 notas do Thesouro, substituidas em agosto findo, na importancia total de... 11.836:912$000.

NEVRALGIAS. Curam-se rapidamente com Antalgina. Depositarios Granado & Comp.

O ministro da Agricultura tornou sem effeito as nomeações dos srs. Pedro Melchiades de Moraes e Olympio Fausto Menezes da Silva, aquelle para exercer o cargo de auxiliar extranumerario da Inspectoria do 4º districto do Serviço de Inspecção e Defesa Agricola e este para exercer o de escripturario do Aprendizado Agricola de Setuba, em Alagoas, visto não ter tomado posse dentro do prazo legal.

HOJE 30 CONTOS POR 1$800

Amanhã 100 CONTOS por 4$500

Centro Lot rico e Postal

RUA NOVA DO OUVIDOR 4

O ministro da Fazenda pediu ao procurador seccional do Estado do Rio de Janeiro intervir na acção proposta contra o Lloyd Brasileiro por João José Lopes, que se julga foreiro dos terrenos de marinha accrescidos aos que adquiriu a Antonio Joaquim Soares, os quaes pertencem exclusivamente á União e se acham em poder do Lloyd por autorização do seu ministerio.

Elixir de Nogueira. Grande depurativo sanguineo

O sr. Jorge Carvalho Fernandes, residente em Rio Claro, Estado de São Paulo, recebeu dos srs. Julio Antunes de Abreu & Comp., agentes geraes da Loteria Federal naquelle Estado, o bilhete n. 23.881, premiado com 30:000$, na extracção realizada a 3 do corrente e vendido na capital do mesmo Estado. Tambem ao sr. Antonio Teixeira Lopes, estabelecido á rua Sete de Setembro n. 103, pagaram os srs. Nazareth & Comp., agentes geraes da mesma Loteria, o bilhete n. 11.939 premiado com 50:000$000, na extracção do dia 30 de agosto proximo passado.

DE S. PAULO

CONTINUAM AS COMPLICAÇÕES POLITICAS

Rodriguesalvismo versus glycerismo?

S. PAULO, 8 — 9 — 913. — (*Do nosso correspondente*) — Parece que o illustre sr. Joaquim Miguel encalporou a pasta da Fazenda. Neste conceito não vae qualquer offensa ao successor do sr. Olavo Egydio. E' uma especial maneira de observar as coisas que se desdobram, presentemente no seio da politica paulista. Quem forçou a saida do sr. Joaquim Miguel, como sabem, foi o sr. Oscar Rodrigues Alves, de accôrdo com os cavalheiros que tambem participam da administração. O secretario se viu tão atropellado, tão assediado de recadinhos e indirectas, que afinal perdeu o amor ao cargo e saiu.

Lembram-se que surgiu logo o nome do deputado Eloy Chaves, para succeder ao sr. Joaquim Miguel? Era o candidato do sr. Oscar, do sr. Rubião e de mais alguns membros do gabinete governativo. O sr. Rodrigues Alves nada sabia sobre o assumpto. Já escrevemos aqui: quando soube que o sr. Eloy Chaves estava convidado para secretario da Fazenda, o presidente não póde dissimular o seu espanto e perguntou a alguem da sua amizade e confiança politica:

— Quem o convidou?

Não fôra certamente s. ex., unico que tinha competencia para fazel-o. Poz-se uma pedra no caso. O sr. Rodrigues Alves escrupulizava e nesta attitude ainda se mantém. Entende o illustre presidente que não deve nomear o successor do sr. Joaquim Miguel sem ouvir o sr. Olavo Egydio. Candidatos não faltam. Ha sempre candidatos para os postos mais difficeis da administração. "Secretario da Fazenda? — perguntam os pretendentes. Um cargo á tôa! O Luiz Gonzaga de Azevedo leva a gente pelos melhores e mais seguros caminhos."

Esse sr. Gonzaga de Azevedo é o inspector do Thezouro, homem pratico, intelligente, experimentado e muito discreto... Queriam conseguir do sr. Rodrigues Alves a nomeação do secretario da Fazenda antes que o sr. Olavo Egydio rebentasse por ahi, afim de dar seu parecer. O conselheiro, porém, tem resistido. E como o sr. Olavo vem sabbado, não é impossivel que o presidente resista mais um poucochinho.

Em todo o caso, para não se perder tempo, os diversos patronos vão preparando as coisas. O cargo está sendo disputado principalmente por tres grupos, mas os dois mais salientes são estes: rodriguesalvistas — continuamos a esclarecer que o conselheiro é muitas vezes alheio ás resoluções do pessoal que usa do seu nome — e glyceristas.

Tambem estes? Pois que duvida! A entrada do sr. Herculano de Freitas para a pasta da Justiça e a sua recente victoria na Camara do Estado, são factos que alentaram muito a alma dos glyceristas. Elles tambem querem a pasta da Fazenda, mas, si não puder ser esta, acceitam a da Justiça e Segurança Publica, ou a do Interior, si o sr. Altino Arantes estiver pela permuta.

No seio dos glyceristas ha duas figuras que o velho e atilado chefe campineiro quer collocar no governo paulista: os srs. Cardoso de Almeida e Aureliano de Gusmão.

Que bom secretario da Fazenda dava o sr. Gusmão! Que magnifico secretario da Segurança Publica encarna a pessoa marcial do sr. Cardoso de Almeida! E os bastidores fervem, emquanto o sr. Olavo Egydio navega, rumo de S. Paulo... — *C.*

GRANDE SUCCESSO

Uma grande revolução na arte de alfaiate

Têm causado grande revolução na arte de alfaiate o **Novo Methodo de Côrte**, adoptado pela conhecida e barateira casa Rio Triumphal, á rua do Ouvidor n. 73, pois, tem sido tal o successo alcançado pelo nosso systema que dá as mesmas roupas a maior elegancia, que o seu proprietario e todo o seu numeroso pessoal teem se visto em grandes embaraços para attender á sua grande e distincta clientella.

Uma visita á Casa Rio Triumphal é de toda a conveniencia, não só para examinar as especialidades de suas roupas, bem como os preços baratissimos por que são vendidos estas e todos os demais artigos do barateiro estabelecimento que se acha em liquidação forçada.

O ministro da Fazenda communicou ao seu collega da Agricultura ter sido lavrada a escriptura de compra pela União, a dd. Maria Netto Maia e Maria Balbina Netto Maia, da fazenda denominada "Alamary", situada no Districto de Campos Elyseos, municipio de Rezende, Estado do Rio de Janeiro, solicitada por aquelle ministro, tendo sido a despesa de 25:000$000 registrada pelo Tribunal de Contas.

Elixir de Nogueira. Cura inflammação do utero

O ministro da Fazenda, por acto de hontem, nomeou Nelson Pinheiro de Andrade para o logar de fiel do thesoureiro da Casa da Moeda, sendo exonerado desse cargo o bacharel Indalecio Randolpho Figueira.

No Relatorio apresentado á mesa da Santa Casa de Misericordia lê-se o seguinte sobre a estatistica da 6ª enfermaria, de julho de 1912 a junho de 1913:

Tuberculose pulmonar — Entraram 147, sairam 70, falleceram 72 e foram removidos 5.

Entraram ao todo 522 doentes durante esse exercicio annual, sendo que somente tuberculosos entraram 147, o que quer dizer quasi 30 °|° — sobre o total dos enfermos que tiveram entrada na referida enfermaria, sendo que 50 °|° não escaparam do terrivel mal.

O ministro da Fazenda assignou hontem portarias, dispensando Theophilo de Pontes do logar de almoxarife da Villa Proletaria "Marechal Hermes" e nomeando Ignacio de Brito para o referido logar.

A. QUINTELLA FILHO, Dentista — Sete Setembro n. 112.

O ministro da Fazenda permittiu que os escripturarios da Recebedoria do Districto Federal, Luiz da Silva Reis e Paulo Martins, continuem a prestar serviços á Prefeitura Municipal até 31 de dezembro do corrente anno.

ANTARCTICA

1$000, garrafa, em toda parte

Acção ordinaria de indemnização por accidente de automovel

D. Maria Gomes de Azevedo Garám foi apanhada por um auto da "Empreza de Transportes por Automoveis" de Bello Horizonte, e teve um pé esmagado, sendo preciso amputar a perna esquerda. Constituiu seu advogado o dr. Manoel Lagoeiro, que propôz a acção, sendo esta muito debatida, tomando parte como peritos os srs. Vaz de Mello, Borges da Costa e Alfredo Balana, e como advogados da empresa os drs. Estevão Pinto, Henrique Salles e Octavio Martins.

O juiz de direito dr. João Olavo de Andrade, que é um dignissimo magistrado, em longa e fundamentada sentença, condemnou a ré a pagar 14 contos e mais o que se liquidar na execução.

TAPEÇARIAS, cortinas, capachos e todos os artigos para ornamentação de salas, na Casa Henrique Boiteaux & Comp., Uruguayana, 31.

Ao ministro da Agricultura telegraphou o prefeito municipal de Castro, no Estado do Paraná, agradecendo a s. ex. a creação do nucleo colonial Yapó, naquelle municipio.

O ministro da Agricultura mandou nomear Antonio Pereira de Castro para o logar de chefe de culturas do campo de demonstração do Espirito Santo, no Estado da Parahyba.

ESCOLA REMINGTON

O melhor caminho para boas profissões. Dactylographia (por methodo proprio), tachygraphia e pratica commercial, para ambos os sexos. Quitanda n. 72.

Relação das amostras condemnadas pela Inspectoria de Lacticinios: Almeida & C., estabelecido á rua Marechal Floriano, 209; Antonio Peixoto Amaral, á rua Marechal Floriano, 146; Fonseca Sampaio & C., na mesma rua 163; Rabello & Irmão, á avenida Passos n. 99; Mattos & Irmão, á rua General Camara, 255; Firmino da Silva Labuto, á rua da Alfandega, 22; Magalhães & Ponte, avenida Passos, 53; Francisco Martins da Fonseca, rua do Theatro, 41; Pinto & Alves, á rua Silva Jardim, 78; Antonio Marques, Silva Jardim, 78 (carr. 1.995); José Cardoso, á rua Conde de Irajá, 21; Antonio da Rocha Lopes, á rua Visconde Silva n. 83.

Foram visitados 15 estabulos e 13 depositos de leite, e, bem assim, a fabrica de lacticinios sita á avenida Gomes Freire, 62.

O laboratorio de contrôle realizou 53 analyses e 5 contraprovas.

Para influenza ou resfriado, o Elixir de Mastruço, é infallivel.

O ministro da Agricultura fez as seguintes nomeações:

Quintino Augusto Piconez, para exercer o cargo de porteiro-continuo do aprendizado agricola de S. Simão, no Estado de S. Paulo;

Silvio Barroso Junior, para exercer o cargo de encarregado do serviço de desinfecção da Hospedaria de Immigrantes da ilha das Flores;

José Caruso Macdonal, para, interinamente, exercer o cargo de ajudante de professor ambulante.

O DIA DE HONTEM NO SENADO

Foram nomeados os membros da commissão incumbida de estudar a reforma da lei eleitoral

A sessão foi presidida pelo sr. Pinheiro Machado.

No expediente, o 1º secretario deu conta de diversos telegrammas, em que presidentes e governadores de varios Estados, se congratulam pela data de 7 de setembro, e dum officio da Camara dos Deputados, participando que essa casa do Congresso acquiesceu ao convite para a constituição da commissão mixta incumbida de estudar a reforma da lei eleitoral.

Em vista desta communicação, o presidente designou, para representar o Senado os srs. Bueno de Paiva, João Luiz Alves, Arthur Lemos, A. Guanabara e Tavares de Lyra.

Na ordem do dia, foram encerrados, sem debate:

em discussão unica, o parecer da commissão de Finanças, n. 103, de 1913, opinando pelo indeferimento do requerimento do sr. Telmo de Azambuja Cidade, 1º escripturario da Alfandega de Uruguayana, pedindo relevamento de prescripção para o fim de receber vencimentos a que se julga com direito;

em 2ª discussão, o projecto do Senado, n. 15, de 1913, autorizando o presidente da Republica a conceder ao dr. Pedro Guedes de Carvalho, director da secção da Secretaria de Estado do Ministerio da Justiça, aposentadoria com todos os vencimentos, uma vez provada a sua invalidez; e

em 2ª discussão, a proposição da Camara dos Deputados, n. 17, de 1913, autorizando o presidente da Republica a abrir, pelo Ministerio da Fazenda, o credito especial de 17:340$000, para o fim de indemnizar o espolio de Miguel Ignacio de Oliveira, em virtude de sentença judiciaria.

Não houve votação por falta de numero.

Para que possa resolver sobre a representação do thesoureiro da Delegacia Fiscal do Thesouro em São Paulo, e que acompanhou o officio do delegado fiscal, no qual aquelle funccionario declara que a casa forte da sua repartição não offerece garantia á guarda de valores nella recolhidos e pedindo a substituição da porta da mesma, o ministro da Fazenda determinou que lhe fosse enviado o desenho da referida porta e o competente orçamento.

O ministro da Fazenda exonerou hontem Pedro da Silva Medeiros do logar de escrivão da collectoria das rendas federaes em Capivary, Estado de S. Paulo.

O chefe do Corpo de Saude Naval tem inspeccionado varios navios de guerra e estabelecimentos navaes. Ainda hontem, s. s. visitou os cruzadores-torpedeiros *Tupy* e *Tamoyo*, couraçado *S. Paulo* e cruzador *Barroso*.

Hoje essa autoridade naval inspeccionará outros navios.

O CREME SIMON possue reunidas, todas se encontram socadas nos diversos preparados hygienicos que têm por fim a frescura da tez e a doçura e a pureza da pelle. O delicioso perfume do *Creme Simon* contribue ainda mais para torna-lo indispensavel. A mesa de toilette de uma mulher elegante não o póde prescindir, porque elle faz recuar combatendo as rugas, os limites da mocidade. Deve-se, porém, evitar a mistura com outros productos e completar o toilette com o sabonete de *Creme Simon*, e o *Pó Simon*. Vende-se em toda a parte e no *faubourg*, Saint-Martin 59, Paris.

COM VISTAS AO SR. MINISTRO DA FAZENDA

Chega-nos ao conhecimento um facto, que está a pedir a attenção do dr. Rivadavia Corrêa, ministro da Fazenda.

Não se fazem precisos grandes detalhes e commentarios, para que s. ex. possa conhecer um acto iniquo praticado pelo actual inspector da Alfandega.

O facto é simplesmente o seguinte: A firma Coelho Bastos & C., estabelecida nesta praça, importou uma grande porção de bombas de borracha para serem applicadas em pulverizadores. Nas tarifas da Alfandega, as alludidas bombas estão classificadas como *obras de borracha para uso domestico*, pagando 2$000 por kilo.

O conferente Paula e Silva discordou da classificação dada ás bombas, classificando-as como *objectos para cirurgia*, pagando de direitos 10$... por kilo, o que representa uma differença de cerca de 2:000$000.

Como é de ver, a firma prejudicada appellou para a commissão de tarifas, nomeando como arbitras as firmas J. M. Pacheco & C. e Abel & C. O inspector da Alfandega, a quem foi dada a resolução da referida commissão, deu parecer favoravel ao conferente Paula e Silva.

Em tal situação, os socios da firma Coelho Bastos & C. foram pessoalmente ao inspector da Alfandega, fazendo longa exposição de quanto era certa a classificação de *obras de borracha para uso domestico*.

Finda que foi essa conferencia, o inspector confessou que effectivamente havia errado, mas que, agora, lhe ficaria feio voltar atrás.

Aconselhou então o referido funccionario aduaneiro que a firma pagasse os direitos exigidos pelo conferente Paula e Silva e as multas impostas, porque, depois, quando appelassem pela reentrega da importancia paga a mais, ao Thesouro, elle inspector informaria favoravelmente.

Não póde haver maior iniquidade.

O sr. ministro da Fazenda providenciará certamente porque, afinal, o commercio não póde estar sujeito ás birras dos empregados da Alfandega.

OS ESCANDALOS DA MARINHA

O SR. ALEXANDRINO QUER QUE EXAMINEM TAMBEM A SUA ADMINISTRAÇÃO

A commissão nomeada para apurar quaes os responsaveis pelos extravios de dinheiros na Marinha funccionou hontem, dando varias providencias. Apezar de secreta, as suas decisões vão se tornando conhecidas.

Hontem, o proprio ministro da Marinha declarou que o capitão de mar e guerra Henrique Nobrega fez entrega das quantias recebidas ao capitão-tenente Dario Paes Leme e que esse official seria tambem chamado a prestar contas. Só então é que s. ex. approvará umas tantas despesas effectuadas na administração passada.

Hontem, o almirante Alexandrino de Alencar ordenou que a commissão examinasse tambem as contas da sua administração de 1906 a 1910 e verificasse si é procedente a denuncia que se faz de ter elle gasto dinheiro irregularmente.

O gabinete de analyses da Marinha, que funcciona presentemente na ilha das Cobras, vae ser por estes dias installado no edificio do Archivo, á rua Conselheiro Saraiva.

Foi posto á disposição do chefe de policia o alferes da Brigada Policial Domingos José Pereira Junior.

Foram concedidas as seguintes licenças: de 90 dias, ao guarda da Casa de Correcção Virgilio Tenorio Pereira; de um anno, ao coronel da Guarda Nacional de S. Paulo, Vital Costa; e de 30 dias, ao mestre mecanico electricista da Brigada Policial Henrique Neubert.

NOTICIAS DA BAHIA

S. Salvador, 9 — (Americana) — Os conselhos municipaes de Itaberaba e Camisão telegrapharam ao dr. J. J. Seabra, governador do Estado, protestando contra a sua representação na convenção do Partido Republicano Conservador.

S. Salvador, 9 — (Americana) — A Companhia Constructora vae brevemente iniciar a construcção de uma villa operaria, com duas mil casas, estando prompto o terreno para a construcção do primeiro grupo das habitações.

S. Salvador, 9 — (Americana) — Correu animada a eleição para preenchimento de uma vaga de membro do Conselho Municipal de Cachoeira, vencendo, com grande maioria, o candidato deputado federal Ubaldino de Assis.

S. Salvador, 9 — (Americana) — Foi expulso hontem do sexto batalhão de policia o soldado João Ferreira, por ter faltado com o respeito ao respectivo commandante.

João Ferreira foi marinheiro do "Minas Geraes", tomando parte na ultima revolta dos marinheiros desse "dreadnought".

S. Salvador, 9 — (Americana) — Realizou-se hontem a primeira eleição na Villa do Pojuca, sendo eleito intendente o deputado Carlos Pinto.

MINISTERIO DA FAZENDA

As pensões de montepio e as aposentadorias

O ministro assigna muitos titulos

O ministro da Fazenda assignou os titulos de meio soldo e montepio a que tem direito as seguintes senhoras:

Alice P. Brasil, viuva do major reformado do Exercito Antonio Carlos Brasil;

Maria Raymunda de Alvim, viuva do 1º tenente graduado commissario da Armada, Alfredo Alvim;

Carolina da Costa Mattos, viuva do 1º tenente, intendente, do Exercito, Pedro Joaquim de Farias Mattos;

Josephina de Azevedo Borges da Fonseca, viuva do capitão reformado e major graduado do Exercito, Candido Rufino Borges da Fonseca; e

Anna Mesquita Moreira, viuva do 2º tenente do Exercito Irineu Ilha Moreira.

Mandou passar os titulos de aposentadoria aos seguintes funccionarios:

Brasilio da Fonseca e Almeida, agente do Correio de Itapagipe, Estado da Bahia;

Juvenal Augusto Pereira Costa, telegraphista de 3ª classe da Repartição Geral dos Telegraphos;

Caetano Arcieri, porteiro dos Correios de Minas Geraes;

José Va'ente de Mexias, telegraphista de 2ª classe da Repartição Geral dos Telegraphos;

Antonio Ferreira de Andrade, carteiro da Administração dos Correios de Minas Geraes;

Hippolyto Cesario Diniz, telegraphista da Repartição Geral dos Telegraphos; e

João Braz Mello, carteiro de 1ª classe da Administração dos Correios de Campanha.

Segundo Congresso Operario Brasileiro

Proseguiram hontem com o mesmo enthusiasmo os trabalhos do Congresso

Apezar de uma parte pender para o lado anarchista, a maioria do Congresso é syndicalista

Sob a presidencia do sr. João Gonçalves da Silva, tendo como secretarios os srs. A. Pereira e E. Leuenroth, proseguiram hontem os trabalhos do Congresso.

Assumindo a direcção dos trabalhos, o presidente apresentou o operario gravador José Borobio, delegado directo das agremiações regionaes argentinas e uruguayas, o qual foi saudado pelo congressista José Romero.

Em seguida foram lidas as seguintes moções:

Da Federação Operaria de Santos: Considerando que a politica é a arte de governar os povos e que o governo é a antithese da liberdade economica, social e intellectual dos trabalhadores, este congresso aconselha a propaganda do anarchismo nas sociedades operarias como indispensavel para alcançar a sua emancipação.

De E. Leuenroth:

O Segundo Congresso Operario Brasileiro, cingindo-se á deliberação do 1º Congresso, confirmada no presente, entende que aos syndicatos deve ser facultada a mais plena liberdade de propaganda, desde que ella seja feita dentro do terreno dos principios economicos.

O delegado João Chrispim, em seguida, usa da palavra para defender a sua moção, que foi submettida á discussão. Faz o historico das varias phases do movimento operario realizado na Republica Argentina e na do Uruguay. Estende-se sobre o assumpto, demonstrando ser necessario firmar o operario nos principios anarchistas, baseando as suas considerações no pensamento de conhecidos propagandistas operarios.

Rebatendo estas considerações, falou o delegado Coralampio Trilhas sendo as idéas corroboradas pelos delegados J. Elias da Silva, Candido Costa, Lucidio Prestes, Ayres de Castro, José Romero, V. Padilha e Zenom de Almeida, todos combatendo a moção anarchista da Federação Operaria de Santos e affirmando que o — syndicato deve ser neutro em doutrinas philosophicas, como o é em politica.

Fala depois o delegado Manoel Campos, defendendo a alludida moção, esclarecendo alguns pontos.

O delegado E. Leuenroth manifesta-se contra e João Chrispim defende-a, sendo varias vezes aparteado pelo delegado Platino, que se esforça por demonstrar o mal que produz a adopção de principios socialistas ou anarchistas, pois só com a neutralidade do syndicato algo se poderá conseguir.

Combatendo ainda a moção santista, falaram os delegados Lyrio de Rezende, Eustaquio da Silva e outros oradores, sendo nessa occasião encerrado o debate.

Cerca de meia-noite, foi effectuada a votação da moção, que foi rejeitada por grande maioria, pois conseguiu apenas 15 votos.

Por occasião de ser votada a moção do delegado Leuenroth, levantou-se uma discussão de ordem. O proponente procurou demonstrar que a sua moção tinha por fim firmar um principio e chamar a attenção de todos para o syndicato. Por fim, foi essa moção tambem approvada.

Ficou assim definido o pensamento do Congresso, que, rejeitando as idéas anarchistas apresentadas, firmou sua opinião francamente syndicalista.

*

Vencida a questão de principios, com que teve de enfrentar o Congresso ao iniciar os seus trabalhos e que foi discutida longamente, parece que o Congresso precisa regularizar a ordem dos trabalhos, estabelecendo um espaço de tempo, limitado, para o seu funccionamento diario e a ordem para a discussão, evitando assim que os seus trabalhos sejam fatigantes e que a tribuna se veja occupada muitas vezes pelo mesmo orador.

Nas sessões realizadas, os trabalhos, que começaram ás 7 horas e meia, prolongaram-se até depois de uma hora da noite, o que não produz o menor resultado pratico.

A' sessão de hontem já deixaram de comparecer diversos delegados, e nas seguintes maiores serão os logares vagos, si não fôr possivel reduzir aos devidos limites o tempo destinado aos delegados amigos da tribuna.

Desejamos que o Congresso que está funccionando consiga os seus intuitos, e por isso lembramos esta medida de regulamento interno, que representa o resultado da nossa observação.

Fumos e Cigarros -- Veado

Sempre os mais acreditados e hygienicos no Brasil

A SITUAÇÃO POLITICA

O "meeting" de Macuco

Realizou-se no dia 7 do corrente em Macuco, no Estado do Rio de Janeiro, um grande "meeting" de propaganda das candidaturas do Partido Republicano Liberal á presidencia e vice-presidencia da Republica. A's 7 horas da noite já a praça da Matriz se achava inteiramente repleta. A população convidada pela commissão de propaganda, compareceu ao comicio que correu com o maior enthusiasmo.

Falaram os srs. drs. Leonel Lorette e Quinto Alves, que estudaram as individualidades dos dois candidatos da Convenção Nacional á suprema magistratura da Nação.

Os discursos dos dois chefes liberaes foram sempre interrompidos pelos applausos delirantes da multidão.

Foram largamente distribuidos boletins de propaganda eleitoral: "Quem é Ruy Barbosa?" e o "Credo Politico" do eminente candidato á presidencia da Republica.

Esses boletins e o retrato do grande brasileiro, foram disputados pela população de Macuco, sendo os exemplares insufficientes para attender a todos os pedidos.

Durante o "meeting" foram tiradas varias photographias pelo sr. Felisbino Teixeira, da commissão de propaganda.

Foi transferido para o proximo domingo o comicio de Maxambomba.

*

As violencias do governador Pedrosa

O dr. Barbosa Lima recebeu hontem do Pará o seguinte telegramma:

"Pará, 9 — Constantemente ameaçado de assassinato e de novo empastellamento da "Gazeta da Tarde", responsabilizo o governador Pedrosa pelo que venha a succeder. Peço invocar solidariedade da imprensa dahi. Já telegraphei ao marechal Hermes, pedindo garantias de vida e de liberdade de pensamento. — Argêo Ramos, director".

*

Partido Republicano Liberal

DIRECTORIO CENTRAL

Sabemos que o Directorio Central do Partido Republicano Liberal se reunirá, por estes dias, para a leitura da redacção definitiva das bases approvadas na Convenção de 31 de agosto proximo findo, devendo nessa reunião serem feitas communicações para todos os Estados da Republica.

*

As eleições do 2º districto

A opinião da maioria dos chefes do Partido Republicano Liberal no 2º districto desta capital é de que o pleito seja disputado.

Ouvimos ter, nesse sentido, sido consultado o deputado Irineu Machado, cuja resposta foi hontem lida na residencia de um prestigioso chefe politico do 2º districto.

*

O "Commercio do Paraná", em um dos seus ultimos numeros, publicou o seguinte sobre a organização do Partido Republicano Liberal naquelle Estado:

"Esteve hontem, á noite, reunida no salão da Associação Commercial, a commissão executiva provisoria, do Partido Republicano Liberal, adoptando diversas deliberações.

Foi assim que os membros antehontem eleitos, por sua vez elegeram presidente da commissão, o sr. Corrêa Defreitas, vice-presidente o sr. Nicolão Mader, 1º secretario o sr. dr. Ulysses Vieira, 2º secretario o sr. Luciano Rocha Junior, 1º thesoureiro o sr. Celestino Junior, 2º thesoureiro, o sr. João Seller.

O 1º secretario ficou autorizado a dirigir-se aos correligionarios dos municipios do interior do Estado, no sentido de promoverem elles a eleição de delegados á Convenção que deve eleger a commissão executiva definitiva e redigir e expedir telegrammas ao sr. Ruy Barbosa, chefe supremo do Partido Liberal, á commissão executiva central e ao Club Civil Brasileiro e a adoptar varias providencias.

Na reunião de hontem foram lidos varios telegrammas e cartas de numerosos cidadãos hypothecando a sua solidariedade ao programma e fins do Partido Republicano Liberal.

Ficou deliberado que se fizesse publico pela imprensa que toda a correspondencia, para a commissão executiva provisoria, deve ser dirigida ao 1º secretario dr. Ulysses Vieira, para a rua da Liberdade numero 80.

Foi installada tambem a caixa do Partido para a qual, já hontem, fizeram entrada de quotas os membros da commissão executiva provisoria, devendo o secretario expedir circulares aos correligionarios a respeito desse assumpto visto se tornarem necessarias despesas para os trabalhos que estão affectos á mesma commissão.

Parte amanhã para Ponta Grossa o 1º secretario da commissão, dr. Ulysses Vieira, em serviço do partido, devendo regressar em breves dias a esta capital.

Do interior do Estado e desta capital recebeu a commissão a adhesão de pessoas de real influencia politica, pelo que reina entre ella a maior animação e a certeza de que a Convenção será um successo alcançado pelo nascente partido.

Estamos informados que, confiados nas garantias constitucionaes e certos que o direito das minorias será assegurado pelo partido dominante no Estado, a Convenção que eleger a commissão executiva definitiva fará tambem a escolha de dez candidatos a outras tantas cadeiras na representação do Estado, que serão disputadas nas eleições de 1º de novembro vindouro.

E' de esperar que o resurgimento de um partido, com idéas assentadas para a intervenção na vida politica do paiz, encontre, no Paraná, a mesma facilidade para o seu desenvolvimento que aquella vae encontrando nos Estados mais adeantados da União, onde o regimen republicano ainda não é de todo uma burla. Até hoje os politicos de maiores responsabilidades se encaram em apontar como a fonte mais fertil de todos os males que nos têm affligido a ausencia de partidos com programmas definidos.

Basta recordar os retumbantes applausos concedidos aos conceitos que, a respeito, em sua ultima mensagem, expendeu o sr. Rodrigues Alves.

Ahi está o P. R. L. desafogando essa anciedade. Parece que é o caso de geraes congratulações".

Joias de absoluto gosto só na **JOALHERIA ACCACIO LEITE** 168, Ouvidor. Esquina Uruguayana 92, telephone, 129, Norte.

Uma acção improcedente

A firma Barbosa Albuquerque & C., estabelecida nesta capital, lavrou com Guimarães Irmão & C. um contrato de compra de sete mil kilos de assucar crystal, ao preço de 360 réis o kilo, para ser entregue á vontade do comprador até 31 de março.

Vencido esse prazo, não tendo sido entregue a mercadoria, os compradores interpellaram os outros judicialmente, do que não obtiveram resultado pratico.

Considerando-os então em móra por essa falta, propuzeram uma acção no juizo da 1ª vara civel, para obter por sentença a rescisão do contrato e a condemnação de quantia que se liquidar na execução por perdas e damnos causados pela sua inexecução.

A acção foi muito debatida, e os réos defenderam-se allegando que se não negaram nunca a entrega da mercadoria, que lhes não foi reclamada, sendo que só depois de esgotado o prazo do contrato fizeram os autores o deposito do preço.

O juiz, em longa sentença, estudando a prova feita de parte a parte, julgou improcedente a acção e condemnou os autores nas custas.

UMA OPERA NACIONAL

Será cantada hoje, no Municipal, a "Abul" de Nepomuceno

O publico carioca terá finalmente o ensejo de ouvir hoje a opera em tres actos do maestro Alberto Nepomuceno, Abul, pela primeira vez cantada a 30 de Junho deste anno, em Buenos Aires, sendo o seu successo largamente divulgado pela critica dos jornaes platinos, cabendo-nos, agora, tocar ao illustre compositor brasileiro e director do nosso Instituto de Musica, os mais auspiciosos applausos.

Na nossa edição de 28 de agosto p. p., tivemos occasião de publicar um extenso e minucioso "resumo" da opera de Nepomuceno, acompanhado de algumas explicações sobre a musica.

Nesse "resumo" procurámos ser absolutamente fieis, seguindo os detalhes, quer do drama, quer da partitura. Por elle, o leitor poderá acompanhar, Abul, scena por scena, e reconhecer na orchestra os principaes "themas" da musica.

A acção de *Abul* passa-se na cidade de Ur, Chaldéa. No primeiro acto vê-se a officina de Therak, que dá os ultimos retoques na imagem de Hurki, o idolo que no dia seguinte o povo vae adorar.

Recostada ao parapeito, Shinah, a esposa de Therak, espreita o horizonte, ansiosa pelo regresso de seu filho Abul, que ha longo tempo partira para o deserto. Um escravo entra e mostra-lhe uma nuvem de poeira que se levanta ao longe.

— E' meu Abul! exclama Shinah. Este entra, e precipita-se nos braços de seus paes que se prostram de joelhos e agradecem a Hurki, o ter protegido a vida de seu filho; Abul, de pé, invoca o invisivel, o Deus que é fonte da vida.

Therak estranha que Abul, ao penetrar ali, não curvasse a cabeça perante Hurki; tanto mais que o rei condemna com rigor todo aquelle que não adora os deuses.

— Abul não teme o rei!

Estas palavras irritam Therak e assustam Shinah, que lhe observa que Hurki exige o sacrificio de uma creança recem-nascida, que deve ser atirada ao fogo pela mais nova das sacerdotisas, e essa sacerdotiza é Iskah.

Ao ouvir este nome, Abul lembra-se do tempo feliz em que brincava com a doce Iskah!

Vae agora ser sacerdotiza! E' uma crueldade sacrificar um ser todo candor a um deus sanguinario.

A colera de Therak chega ao seu auge, e expulsa o filho de casa.

O segundo acto representa um jardim delicioso. E' ahi que Iskah vem passar os seus ultimos momentos de liberdade que a separam do templo. Pensa em Abul. Onde estará?

Abul entra, e os dois começam um doce colloquio.

Aquelle revolta-se ao lembrar o sacrificio de Iskah, consagrando-se a Hurki, que não é mais do que um bloco de granito talhado grosseiramente pelas mãos de um artista.

As sacerdotizas entram para levar Iskah, e Abul retira-se, dizendo:

— Na hora suprema do sacrificio me verás, e então adorarás commigo o mesmo Creador.

O primeiro quadro do terceiro acto passa-se no acampamento de Abul, ás portas da cidade.

Sinah entra agitada, e avisa seu filho que o rei Amraphel vae sacrificar a Hurki uma creança roubada entre os filhos dos seus adeptos.

Abul, forte pela sua crença, exclama:

— Louvemos o Eterno, diz elle.

— Louvemos o Deus que fez de ti um santo! responde a velha mãe confortada.

Um soldado atravessa a scena, arrebatando uma creança. O povo procura matal-o. Abul interpõe-se: — "que deixem seguir em paz o soldado".

A mãe da creança pergunta-lhe por que abandona o filho. Abul responde:

— Quem nos affirma que elle morrerá, que o Eterno consinta que o sacrifiquem?

O segundo quadro é o interior do templo, onde só vê a estatua colossal de Hurki.

Entram sacerdotes, acompanhando o rei Amraphel. Apparecem as sacerdotizas seguindo Iskah. Entra o povo. Ali estão Therakh, Shinah, e Abul com os seus homens.

O rei, depois de exaltar o poder de Hurki, ordena a Iskah que cumpra a sua missão. Apresentam-lhe a creança. Iskah hesita.

—Cumpre a missão! repete o rei.

—Abul, por que me abandonas!

A esse grito, Abul corre para Iskah.

—Apoderae-vos desse homem! grita o rei.

Os soldados correm para Abul, mas são contidos pela gente deste. Abul pega num malho e despedaça a cabeça de Hurki. Tudo foge, arrastando o rei.

—Qual o teu deus? interroga Therak.

E a mãe da creança milagrosamente salva responde:

—O deus das mães que têm filhos pequeninos.

E todos, radiantes, entoam um hymno ao Creador.

*

Abul está assim distribuida: "Abul", Palet, tenor; "Iskah", sacerdotiza, Maria Farnetti, soprano; "Shinah", mãe de Abul, mulher de Therak, Elvira Casazzi, meio-soprano; "Therak", esculptor de idolos, R. Janni, baixo; "Amrafel", rei de Ur, Berardo Berardi, baixo; "Uma mulher do povo, Assunta Bucciarelli, soprano; "Uma sacerdotiza", Maria Galeffi, contralto; "Um escravo", Ludovico Olivero, tenor.

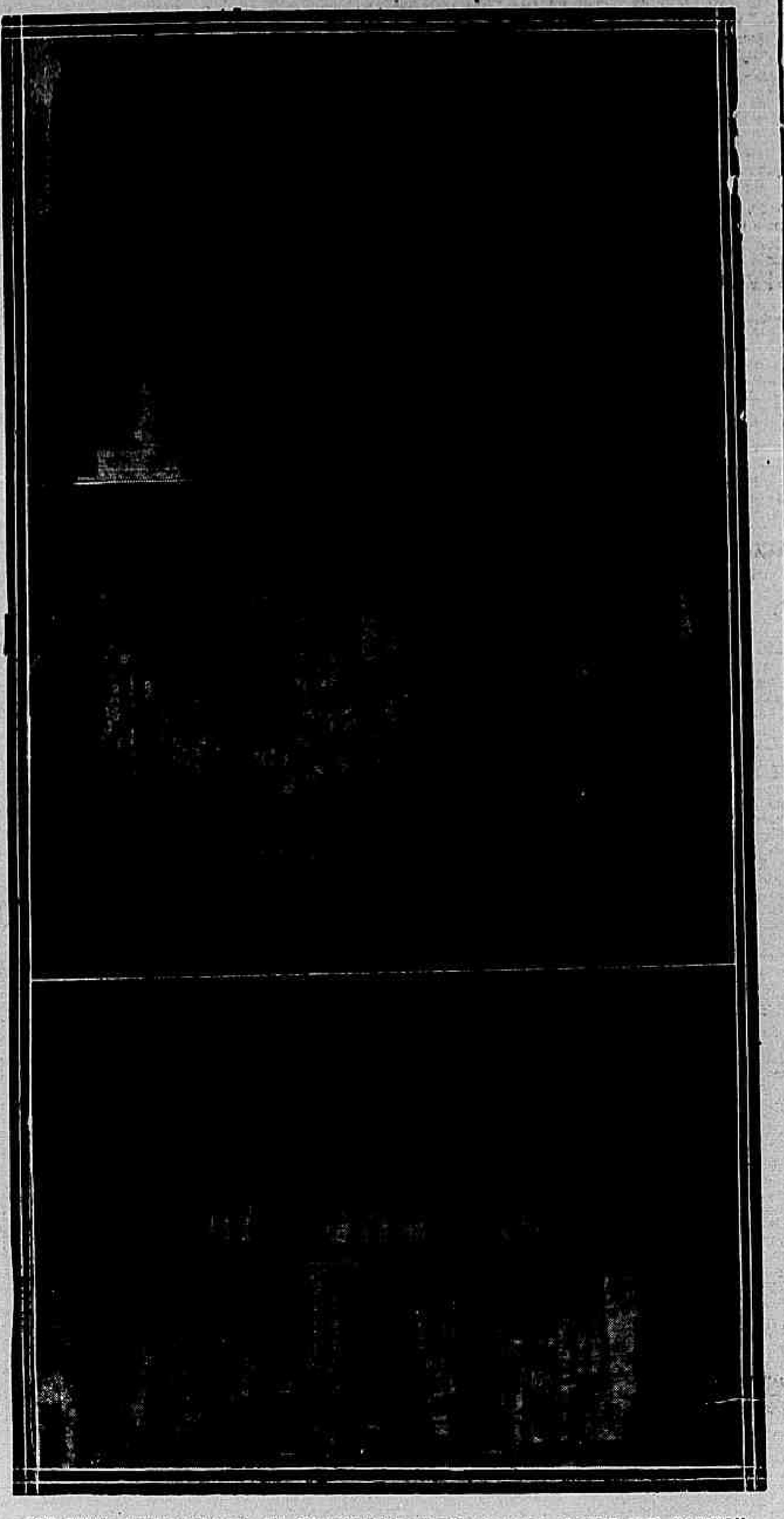

DE CIMA PARA BAIXO, OS SCENARIOS DO 1º, 2º E 3º ACTOS DE "ABUL"

FOOT BALL

"Matches" internacionaes

O que são os campeões chilenos que aqui deverão chegar amanhã

O "TEAM" DE SANTIAGO, O QUE MAIS CONTRIBUIU COM JOGADORES PARA O "SCRATCH" CHILENO, DO QUAL FAZEM PARTE: — 1) PARRA; 2), VERGARA; 3), GUZMAN; 4), TORRES; 5), HORMAZOBOL

Chegarão finalmente amanhã, ás primeiras hras do dia, a esta capital, os *foot-ballers* da republica amiga, cuja visita ao Brasil se deve á iniciativa do America F. C., que de ha muito vem envidando enormes esforços nesse sentido.

Conforme tivemos ensejo de attestar na nossa edição de hontem, transcrevendo notas publicadas no *El Mercurio*, do Chile, esse grupo de jogadores é excellente, e o melhor que poderia ser reunido no seu paiz.

Hoje, podemos dar noticias mais detalhadas sobre as qualidades de cada um dos *sportmen* que hospedaremos, e que, como se verá, constituem elementos de crescido valor.

Vem á frente do *scratch* o reputado *sportman* sr. Jorge Dias Liran, cuja competencia e bom entendimento dos altos designios das suas funcções o fazem muito querido por todos os que na sua patria têm occasião de com elle lidar. O sr. Dias Liran é talvez o *sportman* que possue mais sympathias no Chile.

Sob a sua chefia com certeza a *équipe*, que iremos presenciar no jogo do *association*, fará figura digna da sua distincta composição.

Eis os jogadores que vêm representar o Chile:

GOAL-KEEPERS:

Paredes — (Talca) — Jogador que muito se tem distinguido nos jogos entre as diversas cidades, principalmente as de Talca, Conceição e Santiago.

Pertence ao *scratch* de Talca.

Torres — (Santiago) — *foot-baller* que, com Hormazabal e Guzman como companheiros, fazia uma barreira quasi que intransponivel.

Comquanto venha na reserva, é um optimo elemento.

BACKS:

Carlos Hormazabal — (Santiago) — o mais antigo dos jogadores de Santiago, para cuja gloria tem contribuido como factor primordial.

Comquanto se tenha dedicado ao seu sport de ha muito tempo, ainda é *foot-baller* de nomeada, e possue a energia precisa para o posto que occupa.

E' tambem um dos jogadores mais queridos do Chile, e a tal ponto, que *El Mercurio*, ao referir-se a elle, chama-lhe "nosso querido".

Espindola — (Talca) — que ha alguns annos figurou no Magalhães Foot-ball Club, possue jogo firme e se faz indispensavel pelos admiraveis passes que, com maestria, sabe fazer aos *forwards* do seu partido, ajudando-os de fórma notavel.

HALVES:

Prospero Gonzalez — (Santiago) — jogador completo, pois que occupa qualquer posição, e em todas ellas é perito, para cujo exito muito concorrem a velocidade e resistencia do seu organismo.

E' habil na combinação. Capitanea a primeira *équipe* do Arco Iris Football Club.

Hector Parra — (Santiago) — que bateu o *record* na acquisição de medalhas, premiadoras de innumeros partidas de *foot-ball* que tem ganho. No ultimo jogo *intercity* foi elle o *captain* do *team* de Santiago.

Este *team* é um dos mais reputados do sul.

Abello — (Santiago) — considerado por muitos o primeiro jogador chileno em sua posição, é de grande agilidade e precisão no seu jogo, tanto de ataque como de defesa.

Guillermo Guzman — (Santiago) — apezar de vir na reserva, é um *half-back* quasi invencivel; desde muitos annos poucos lograram sobrepujal-o.

A sua estatura athletica é de fazer-se notar.

FORWARDS:

Allendes — (Santiago) — a mais recente revelação aos campos da sua terra. Jogador ainda muito joven, é um adversario perigoso, porque emenda os passes com *shoots* precisos a *goal*, para o que não se arreceia da posição tomada, pois que, de qualquer modo sabe tirar partido dos passes que recebe.

Possuindo uma bella distribuição de jogo, centra muito bem.

**Sepulveda* — (Santiago) — conquanto seja um tanto pesado, não quebra a homogeneidade do seu *team*, porquanto é ligeiro e sabe fazer-se sobresair pela pujança do *kick* que possue.

Valenzuela — (Talca) — de primeira ordem, principalmente na maneira pela qual sabe, com originalidade, avançar sobre os contrarios, não perdendo a posição central, e encaminhando a *bóla*, portanto, o mais possivel em linha directa sobre a defesa que se lhe oppõe.

Muito raramente perde a bola dos seus pés, pela eximidade com que sabe *dribblar*, não se retardando um segundo siquer em dar seguimento ao jogo.

Faz optimos passes, e com a *proposito*.

Victor Vergara — (Santiago) — o *Vitoco*, como mais communmente é chamado pelo publico chileno, se sobresae pelos *dribblings* e pela grande velocidade.

O seu *shoot* a *goal* é fortissimo e bem dirigido.

Espinosa — (Santiago) — que tambem possue *shoot* possante e em precisa direcção, completa a acção do seu vizinho de ala, combinando-a com grande conhecimento de jogo mutuo.

Como se deduz, o *team* é constituido, na sua maioria, *foot-ballers* de Santiago.

Acompanha-o, preenchendo as funcções de *referee* official, o sr. Carlos Fanta, que foi, durante muitos annos, *goal keeper* do Santiago National Foot-ball Club, e, nessa posição alcançou muitas victorias em jogos entre as diversas cidades chilenas.

Conhece o *foot-ball*, os seus mais delicados segredos, as suas regras, os seus *trucs*, a fundo, e devido a isto não são de admirar as excellentes aptidões de arbitro que tem.

O *team* chileno distribuiu os seus jogadores da seguinte fórma:

Paredes
Hormazabal — Espindola
Parra — Gonzalez — Abello
Allendes — Sepulveda — Valenzuela
— Vergara — Espinosa

Reservas — Torres, Witke, Guzman e Reginato.

O Villa Isabel Foot-ball Club será representado no desembarque dos chilenos pelos seguintes directores e associados: Alberto Silvares e Gabriel Rocco, respectivamente presidente e captain, e mais os associados: Leonel Bandeira, Antonio Pereira, Waldemar Bandeira, Sylvio Maggioli, Attila Carvalho, Cid Costa, Bento Carrazedo e Oswaldo de Almeida.

O *team* do S. Christovão que jogará contra o *scratch* da 2ª divisão é o seguinte:

Hydarnés
Nabuco — Othelo
Azevedo — Cantuaria — Moitinho
Holley — Barroso — Rollo — Sylvio — Pederneiras

O *scratch* trenará no domingo proximo contra o 1º *team* do Fluminense, no campo da rua Guanabara, e o São Christovão trenará no campo do Villa Isabel com um *team* deste.

UMA PALESTRA PROVEITOSA

Estivemos em agradavel palestra com o conhecido pharmaceutico, nosso patricio, sr. Ernesto Souza, autor e fabricante do afamado RHUM CREOSOTADO, tão preconizado nas molestias broncho-pulmonares e tivemos occasião de apreciar seu fabrico, nos sendo tudo perfeitamente explicado por aquelle senhor, de quem trouxemos as mais agradaveis impressões.

Entra no seu RHUM CREOSOTADO, em bôa hora imaginado, o Creosoto de Faia, puro, redistillado, que vêm dos melhores mercados especialmente para elle e que ainda é examinado pelo nosso distincto patricio; o iodo em solução glycerinada, chimicamente puro, encontra-se nesta formula ao lado dos Hypophosphitos de calcio e sodio de excellente procedencia, compondo a mais preciosa formula, sendo tudo meticulosamente dosado, filtrado com o maior escrupulo, pois que preside todo o preparo do RHUM CREOSOTADO o mais elevado criterio.

O sr. Souza mostrou-nos innumeros attestados de pessoas muito conhecidas no nosso meio social, que, após recorrerem a tudo, afim de verem se conseguiam allivio a seus padecimentos, só obtiveram verdadeiros e efficazes effeitos com o RHUM. Dentre elles vimos o de uma senhora que havia annos soffria de uma bronchorrhéa, sendo, ás vezes, alvejada por terriveis soluços que lhe davam uma existencia tristissima; sem appetite, dormindo mal nas costas de uma cadeira e sem mais esperança de ao menos conseguir melhoras, quando se lhe deparou o RHUM CREOSOTADO, a que ella em seu gratissimo attestado dá o nome de Remedio dos Deuses.

Uma creança rachitica, filha de um nosso amigo, encontrou tambem no Rhum a força, o vigor, attestando seu pae nos termos da mais bem definida gratidão e grande enthusiasmo os bons effeitos obtidos pelo referido producto, empregado realmente com successo em taes casos.

Nas bronchites e na fraqueza pulmonar é o RHUM CREOSOTADO de ERNESTO SOUZA, attestado por clinicos de reconhecido merecimento, sendo esses attestados verdadeiros motivos de gloria para o nosso distincto patricio, a quem mais uma vez damos os nossos sinceros parabens, agradecendo o modo gentil e cavalheiresco com que nos distinguiu.

O director do Povoamento presta informações sobre o movimento immigratorio

Ao dr. Pedro de Toledo, ministro da Agricultura, informou o director do Serviço do Povoamento do Solo que os paquetes allemães "San Nicolas", "Sierra Salvada" e "Wurzburg", entrados de Hamburgo, Bremen e escalas trouxeram para este porto 54 familias russas, austriacas e portuguezas, com um total de 24 immigrantes, que serão encaminhados para as colonias do paiz.

O vapor "Pará", que ante-hontem zarpou com destino aos portos do Norte, levou para o de Victoria 10 familias allemãs, com um total de 50 immigrantes, que se foram localisar na colonia Affonso Penna, no Estado do Espirito Santo.

O vapor "Orion", que partiu com destino aos portos do sul, levou para o de Paranaguá 4 familias allemãs e russas, de 16 immigrantes, que se vão localisar nas colonias do Estado do Paraná; para o de Florianopolis, 1 familia allemã, de 7 immigrantes, destinada á colonia Esteves Junior, no Estado de Santa Catharina; e para Porto Alegre, 149 immigrantes, constituindo 27 familias russas, allemãs e portuguezas encaminhada para a colonia de Erechim, no Estado do Rio Grande do Sul.

AGUA JAVA

A melhor tintura vegetal para o cabello, a preferida pelo mundo elegante.

OS DEPOSITOS

As pretenções da South American e o despacho do ministro da Fazenda

Despachando o requerimento em que a South American Railway Construction Company Limited, reclama contra o procedimento do governo, saccando, para pagamento á companhia, contra o deposito feito no Russian Bank, de Londres, em vez de o fazer contra o deposito feito no Banco do Brasil e, ainda mais, contra o facto de estar o governo se utilizando do emprestimo de £ 2.400.000, contraido em virtude da clausula LVIII, do actual contrato, quando do emprestimo de £ 2.000.000, lançado em virtude do contrato anterior, apenas foram retiradas .... £ 360.335 — o ministro da Fazenda declarou que, de accôrdo com o actual contrato, os fundos que devem prover os pagamentos devidos á requerente são os provenientes da emissão de.... £ 2.400.000, não cogitando nenhuma clausula do contrato de outro, e que não se baseando o pedido da requerente em nenhuma clausula do contrato, não pode ser attendido.

Quanto á interpretação dada á clausula LVIII, não pode a mesma ser acceita, porquanto della não se pode depreh ender que os pagamentos devam ser effectuados em partes eguaes pelos bancos onde estão os depositos, mais sim que estes devem ser distribuidos egualmente pelos ditos bancos.

Que, tambem, não procede a allegação contra a ordem mandando fazer a transferencia do deposito antes de effectuado o pagamento pelo Thesouro, porquanto a requerente tem sciencia de que a importancia mandada transferir se destinava ao pagamento devido, não tendo o Thesouro obrigação de adeantar dinheiros, como tem feito até hoje. E que, para que cessem as reclamações contra as transferencias de depositos, d'ora avante os pagamentos serão feitos por intermedio do Russian Bank, de Londres.

A' venda hoje em todos os vendedores de jornaes o 1º fasciculo do sensacional romance do "Fon-Fon" "Dois Destinos" — genero novo da moderna literatura ingleza. Acompanha cada fasciculo uma novella completa — Preço 300 réis.

BEZERROS

A diarrhéa dos bezerros cura-se em tres dias com BEZERRINO. MALLET & C. FREI CANECA 5º

Uma estatistica do gado existente no Brasil

O Ministro da Agricultura recebeu communicação do director do Serviço de Inspecção e Defesa agricolas de que foi ultimada a estatistica pecuaria referente a mais de um Estado, o de São Paulo, onde existem, approximadamente, 1.036.767 bovinos, 375.879 cavallares, 267.717 muares, 151.415 ovinos e 1.426.352 suinos.

Além de S. Paulo, já estão completas as avaliações relativas aos Estados do Pará, Maranhão, Pernambuco, Ceará e Espirito Santo.

Nesses seis Estados existem, mais ou menos 4.161.925 bovinos, 1.241.542 cavallares, 741.405 muares, 3.037.990 caprinos, 207.377 ovinos e 2631.257 suinos.

SABÃO ICHTYOLINO, usal-o é ter a pelle assetinada.

JOIAS a prestações semanaes de 2$, 3$ e 5$, com direito a 1, 2, e 3 sorteios. Acceitam-se socios, na Joalheria Soares Filho & Comp., rua dos Andradas n. 15, proximo ao largo de S. Francisco. Telephone 3.877.

UMA TROÇA

Noticiámos, ha dias, haver um grupo de rapazes realizado o "enterro" do proprietario da Confeitaria Japão, no Meyer, e agora, melhor informados, soubemos não ter sido alvo dessa troça o proprietario, e sim o gerente daquelle estabelecimento. Motivou-a haver o mesmo desconsiderado varios moços que ali faziam ponto.

Durante o "enterro" não houve a menor alteração da ordem publica.

PINTURA DECORATIVA, 2 vols. — CARPINTERIA ARTISTICA, 1 vol. — HISTORIA DE HESPANHA, (Seculo XIX), por Margall e Arsuaga, em 8 vols.; edição da casa mais acreditada nestas edições em Hespanha. Estas obras estão á venda na Agencia de Publicações de Braz Lauria, á rua Gonçalves Dias n. 78. Telephone 1.968.

A policia maritima impede o desembarque de "caftens" e ladrões

A policia maritima impediu o desembarque de dois caftens que vinham de Genova a bordo do paquete "Princi pessa Mafalda". São elles Emile e François Olive.

Foram tambem impedidos de desembarcar cinco ladrões deportados pela policia de S. Paulo.

Molestias das creanças

— Dr. Raul Carneiro, de volta da Europa, reabriu seu consultorio á rua Carioca n. 63. Das 3 ás 5 da tarde. Não attende chamados para adultos.

Os roubos sacrilegos

O painel representando S. João Baptista no deserto, ultimamente roubado da egreja de S. Maximo, de Padova, na Italia

A VENDA DO COURAÇADO "RIO DE JANEIRO"

Os varios projectos de modificações dos almirantes Alexandrino, Leão, Bacellar e J. Perret

Comparação com o chileno «Almirante Cochrane»

Descrevendo o couraçado *Rio de Janeiro*, que o governo quer vender, assim se exprime o *Naval Annual de Brassey*, do corrente anno, livro que é a mais autorizada opinião em coisas navaes (pags. 67 e 68):

"Quando as autoridades brasileiras decidiram ajuntar um outro dreadnought" á marinha, constituindo, com o "Minas Geraes" e o "São Paulo", uma divisão de tres, segundo o plano adoptado pela França, suscitou-se uma consideravel divergencia de opinião. Foi feito um projecto para um armamento de doze canhões de 14 pollegadas e dezeseis de 6 pollegadas. O almirante Duarte Huet de Bacellar, chefe da commissão naval brasileira, advogou um projecto no qual oito canhões de dezeseis pollegadas seriam montados em quatro torres na linha do centro e seis de 9.4 pollegadas aos pares em torres, dois no centro, atirando para ambos os bordos, e dois em cada bordo. O dr. J. R. Perret, que planejou o "Minas Geraes" e o "São Paulo" e nelles collocou um armamento cujo plano tem sido desde então largamente adoptado, propoz um projecto no qual o navio teria dez canhões de 15 ou de 16 pollegadas, aos pares em torres, na linha central, quatro atirando pela prôa e quatro pela pôpa e todos dez por qualquer dos bordos. Ultimamente, as autoridades brasileiras resolveram a conservação do calibre de 12 pollegadas, considerando que isso era justificado pelo caracter dos navios que poderiam ser oppostos aos brasileiros.

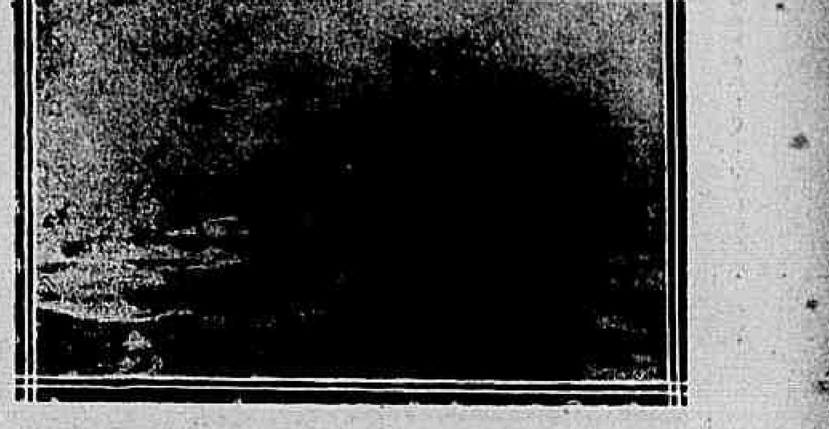

No projecto finalmente adoptado, quatorze canhões de 12 pollegadas estão collocados na linha central. Dois pares á prôa, como no "Minas Geraes", o par interno atirando por cima do par externo e tendo todos quatro um arco de conteira de 60 gráos por ante á ré do travéz. A' pôpa estão dois pares, e immediatamente por ante-avante delles está uma torre com dois canhões, de modo que á ré existem tres torres agrupadas, a torre do centro tendo seus canhões a uma maior altura do que as demais, a differença sendo, approximadamente, de dez pés e seis pollegadas. As posições dos canhões estendem-se para a pôpa mais do que habitualmente e todas as tres torres estão por ante-ré do compartimento das machinas, achando-se os paioes de polvora e de granadas por cima e os lados dos tunneis dos eixos dos propulsores.

A meio navio estão duas torres, cada uma montando dois canhões de 14 pollegadas, com arcos de conteira de 115 gráos para ambos os bordos. Entre as duas chaminés medeia um vasto espaço para esses canhões, e a superstructura, incluindo os conductos de fumaça das caldeiras, é interrompida para dar aos canhões o necessario angulo de conteira.

Quatorze dos vinte canhões de seis pollegadas estão collocados em uma cidadella central, com cobertura de 1 1/2 pollegada de aço endurecido especial, a qual é protegida por placas de couraça de seis pollegadas, inclinadas para o interior.

Os outros canhões de seis pollegadas estão montados no convéz do castello de prôa, dois de cada lado, atraz de escudos, e dois na superstructura em torno da chaminé de ré. O navio tem quatro tubos de torpedo de 18 pollegadas.

Os detalhes do couraçamento do navio são:

Linha d'agua, 9 pollegadas, mergulhando até 13 pés e num comprimento de 356 pés, reduzindo-se para a prôa e para a pôpa a seis e depois a quatro pollegadas.

Anteparas, seis pollegadas; barbettas e torres, 9 pollegadas; torres de commando e de direcção 12 e 9 pollegadas, com tecto de seis pollegadas e tubo de communicação de 8 pollegadas; duas pollegadas nos convézes de protecção.

Ha 17 anteparas principaes e, ao todo, 365 compartimentos estanques. O systema de propulsão consiste em caldeiras Babcock & Wilcox em numero de 22 e turbina Parsons, movendo quatro eixos de uma helice cada um.

32.000 cavallos a vapor. Carvão normal 1.500 toneladas, maximo 3.500; 500 toneladas de combustivel liquido no fundo duplo.

Marcha 22 nós. Guarnição 1.100."

Typos propostos para o «Rio de Janeiro»

	Egual ao «Minas Geraes»	Typo Leão	Typo Alexandrino	Typo Bacellar	Typo Perret
Comprimento...	*500 pés	637 pés	655	630	650
Deslocamento..	19.360 tons.	27.500	32.000	30.500	31.250
Marcha........	21.4	22	22 1/2	23	23
					24.380 com canhões de 16
Peso da banda de artilheria..	8.995	12,900	17.400	21.320	20.210 com canhões de 15
Armamento.....	12 de 12 poll 22 de 4,7	14 de 12 20 de 6 10 de 3	12 de 14 14 de 4 12 de 3	8 de 16 6 de 9,4 14 de 6 4 de 3	10 de 16 ou de 15 polls. 14 de 6 4 de 3

* O typo Leão é o actual, tendo modificado o typo Alexandrino que já estava em construcção.—O typo Alexandrino não figura na tabella original.

A pgs. 130-131, comparando o "Rio de Janeiro" com o chileno "Almirante Cochrane", diz o Brassey:

"O primeiro ("Almirante Cochrane") é protegido por 11 poll., 8 poll. e 6 poll. de couraça nos flancos, e por 11 poll. nas principaes posições da artilheria; o ultimo, ("Rio de Janeiro"), tem 9 poll., 6 poll. e 4 poll. nos flancos e 9 poll. nas posições dos canhões. Dentro da distancia de 8.000 jardas os navios serão praticamente eguaes no que concerne á protecção, visto que todas as couraças em ambos serão perfuradas pelos canhões principaes. Além daquella distancia, o "Almirante Cochrane" terá a mesma muito pequena vantagem que tem o "dreadnought" sobre o "Invencivel", porém como no caso daquelle, a maior espessura de couraça do "Almirante Cochrane" nada vale dentro das distancias provaveis de combate.

Vale porventura a pena levar couraça perfuravel pelos canhões principaes, e mais espessa do que é necessario para deter os estilhaços das grandes granadas ou os projecteis dos canhões secundarios?

Todos os canhões principaes de ambos os navios estão na linha central e ambos levam um armamento secundario. O "Rio de Janeiro" está armado com maior numero de canhões das duas especies. Desde que seus canhões de 12 poll. parecem poderosos bastante para o trabalho exigido, o seu maior numero lhe dará uma evidente vantagem em distancias decisivas e equilibrará qualquer justeza superior dos canhões de 14 pollegadas do "Almirante Cochrane" nas longas distancias. O primeiro (o "Rio de Janeiro"), parece estar armado sob principios mais sãos do que o segundo, porém nenhum é perfeito, pois que, em ambos, parece provavel que os grossos canhões interferem com o fogo dos canhões secundarios."

A' pgs. 333:

"Os systemas de distribuição dos canhões adoptados pelas menores potencias navaes que adquiriram "dreadnoughts", copiam em geral os dos paizes onde são construidos os navios; porém uma interessante e importante excepção a esta regra é o caso do brasileiro "Rio de Janeiro", que não somente tem quatorze canhões de 12 pollegadas na sua principal bateria — o maior numero de grossos canhões até hoje installados em um navio — mas os tem dispostos aos pares em torres todas collocadas na linha central."

SEJA BOM PARA SUA ESPOSA

Está em suas mãos dar-lhe um bom quinhão de tranquillidade em troca dos desesperos que lhe tem trazido o retrogrado systema de cozinhar, implantado no seu lar. Dê-lhe essa TRANQUILIDADE e garanta a si mesmo uma GRANDE ECONOMIA com o

FOGÃO A GAZ

A transferencia da Colonia de Alienados

A commissão inspectora dos estabelecimentos de alienados, composta dos drs. Malcher Bacellar, C. Olyntho Braga e Raul Camargo, o engenheiro dr. Armando de Carvalho e o dr. Rodrigues Caldas, director da Colonia de Alienados da Ilha do Governador, conferenciou hontem com o ministro do Interior, sobre a transferencia daquella Colonia para a fazenda para esse fim desapropriada pelo governo, em Jacarépaguá.

Na conferencia tratou-se tambem da Colonia Feminina de Alienados do Engenho de Dentro.

INJECÇÃO BROU

— *Preservativa Infallivel*

Curação rapida, certa, sem perigo, dos Esquentamentos antigos ou recentes. Supprime Sandalo e Copaiba productos de cheiro nauseoso e revelador, e que demais cançam o estomago. Rue Dombasle, 6, PARIS e todas Pharmacias

Dr. Franklin Guedes — Mol. de senhoras e creanças, pulmões, coração e syphilis. Res. Haddock Lobo, 35. Teleph. 1.456 — Villa. Cons. das 3 ás 5. Andradas, 52.

"O FUTURO"

E' esse o nome de uma companhia de seguros mutuos, mixtos, que está organizada ha muito no Recife, em Pernambuco, e que agora vae abrir uma succursal no Rio, á Avenida Rio Branco, por cima do Café Jeremias, 1º andar.

E' seu superintendente o conhecido advogado pernambucano, dr. Tolentino de Campos.

Massa de tomate — A melhor é a da Companhia Manufactora de Conservas Alimenticias.

Gottas Virtuosas DE ERNESTO SOUZA. Curam: hemorrhoides, males do utero, ovarios, urinas e as proprias Cystites.

ESMOLAS

De um anonymo, recebemos a quantia de 5$000, para ser distribuida em espórtulas de 1$000 pelas pobres: Viuvas Santos, Maria de Mello, Soares, Anna do Amaral e Julia.

Dr. Nabuco de Gouvêa — Professor de gynecologia da Faculdade de Medicina, chefe do serviço cirurgico do Hospital da Gambôa. Molestias de senhoras, operações, vias urinarias. Rua 1º de março 10 — Das 4 ás 6 da tarde.

Aos sem appetite aconselhamos a casa de petisqueiras á portugueza do Braquinha rua General Camara n. 103, antigo 79, bons temperos bons vinhos, etc.

DOS JORNAES DE HONTEM

VELHA CANÇÃO

"O sr. Carlos Peixoto, conversando hontem na sala de café do Serapião, dizia desta eterna *blague* que são as intenções do Congresso de estabelecer o equilibrio orçamentario:
— Todos os annos a proposta vem equilibrada. Mas, no fim é que são *ellas*. Apparecem de todo o lado as emendas, os augmentos. Depois, no correr do anno, são as autorizações extra-orçamentarias. Que toda a gente se engane sobre o saldo de cinco mil contos. Eu não. *Je connais la chanson*."

(*Gazeta de Noticias.*)

NO PAIZ DAS LIBRAS...

"Um emigrado portuguez, homem de espirito muito culto e de bom humor, na visita que nos deu o prazer de fazer hontem, á nossa redacção, referiu, como authentico, o seguinte caso succedido a um seu compatriota, tambem emigrado. Mas, demos-lhe a palavra.
— O Manoel, um lavrador ingenuo e bom, tomou o partido do parocho da sua aldeia, na perseguição que lhe moveram os republicanos, e teve de emigrar. Embarcou com a roupa do corpo e duas ou tres moedas, que despendeu na travessia, convencido, na sua simplicidade, de que no Brasil o dinheiro anda a rodo pelas ruas, e que basta a gente abaixar-se para catar libras esterlinas entre as pedras das calçadas. Ao desembarcar no cáes Pharoux, o Manoel foi logo passando pelo chão os olhos exploradores, e com tal sorte que viu um objecto amarello entre a gramma do jardim. Curvou-se, apanhou-o, era uma libra. Metteu-a tranquillamente no bolso, e ia continuar o seu caminho, quando passou por elle um cégo pedindo esmola. Manoel calculou comsigo: "Este pobre não as póde procurar, porque não enxerga; e eu, graças a Deus, tenho bôa vista, posso apanhar quantas quizer..." E deu a libra ao mendigo.
Até hoje, o Manoel está procurando a segunda."

(*O Imparcial.*)

A' ESPERA DE CESAR

"Sabemos que o sr. Felizardo Leite, membro da commissão de Petições e Poderes, da Camara, pediu vista dos papeis relativos á eleição de Pernambuco, por ordem do sr. Cunha Machado, *leader* interino do governo.
Essa providencia teve por fim dar tempo a que chegasse o sr. Pinheiro Machado, de regresso da sua fazenda de Campos, para resolver si se deve fechar ou não o reconhecimento do contestante sr. Sergio Magalhães."

(*A Epoca.*)

O AZAR DO SR. BOTELHO

"Quando o sr. Botelho rompeu com o marechal Hermes nunca julgou que s. ex. fosse o turrão que é.
Avaccalhados os proceres da colligação e aceita a candidatura Wenceslão, quiz o sr. Botelho approximar-se novamente do Cattete.
O momento desejado enfim chegou.
No polygono do Tiro Brasileiro numero 15, no Fonseca, em Nictheroy, deveria realizar-se o concurso dos campeonatos militares de revólver.
Naturalmente á festa seriam convidados o presidente da Republica e os mais altos figurões da situação.
O encontro dos dois presidentes dar-se-ia naturalmente e então a coisa se encaminharia como si houvesse caido a sopa no mel.
O acto teve logar hontem. Na Ponte Central, aguardavam a chegada do marechal, entre senadores, deputados e outros parceiros, o commandante da Força Militar, acompanhado da respectiva banda e de seus commandados.
O sr. Botelho, no polygono do Tiro, aguardava...
Mas o marechal não appareceu: excusou-se por motivo de molestia.
O plano do sr. Botelho havia falhado por completo e as relações entre o Estado do Rio e a União conservavam-se completamente rotas.
Então, nervoso, s. ex. lançou mão do revólver para iniciar o concurso e apenas conseguiu fazer seis pontos. Para s. ex. o alvo estava preto.
Findas as provas, foi servido um lauto banquete ás pessoas presentes, mas o sr. Botelho retirou-se, não tomando parte no mastigo.
A decepção tirara-lhe o appetite."

(*O Seculo.*)

PEDIDO SATISFEITO

"Certo sujeito muito mentiroso passava apressado pela Avenida, quando outro que lhe conhecia o "amor á verdade", disse:
— O' Polidoro! conta ahi uma mentira.
— Ah! filho, não gracejes. Hoje não posso. Estou muito consternado. Morreu o meu patrão.
— Que! Morreu o Almeida?!
— Morreu, coitado! Uma syncope cardiaca. Foi obra de tres minutos. Vou agora mesmo tratar do enterro.
Ao outro dia, cedo, o interlocutor de Polidoro estava, todo de preto e com uma corôa, na casa do defunto. Lá se achava tambem o Polidoro. O Almeida, esse, estava á mesa do almoço, com um regular appetite.
O homem da corôa voltou-se indignado para o Polidoro:
— Então, isso é pilheria que se faça?!...
— Sim. Pois você não pediu que lhe contasse uma mentira?... Essa era a unica que eu tinha á mão.
E foram almoçar todos os tres."

(*A Noticia.*)

O ESPIRITO... ALHEIO

"— Veja você: depois do baile do Monroe é que o embaixador americano se tem visto numa dansa de todos os diabos!"

(*A Tribuna.*)

Conhece melhor que a Hanseatica!

Conferenciou hontem com o ministro do Interior o encarregado de negocios do Perú.

BRAZ LAURIA

Agencia de publicações mundiaes. — Rua Gonçalves Dias n. 78, telephone n. 1968.

Como andam as coisas pela secretaria da Agricultura de Minas

O sr. Astolpho Rezende, agricultor e creador no Carmo da Cachoeira, remetteu em fevereiro, na collectoria da cidade de Varginha, á secretaria da Agricultura de Minas, cem vaccinas e uma seringa para injectar em bezerros de sua propriedade o serum contra a peste da manqueira. Para isso, o sr. Rezende depositou a quantia de 10$100 na referida collectoria. Dois mezes depois, recebeu os tubos de vaccina; mas quanto á seringa... nada. Em julho mandaram-lhe da secretaria um officio no qual se pedia 4$200 para lhe remetterem outra seringa, mais reforçada e melhor. O sr. Rezende enviou a quantia pedida, porém, até hoje não recebeu o que lhe ficaram de mandar e o que foi pago antecipadamente.
Por ahi se vê como andam as coisas pela secretaria da Agricultura do Estado de Minas.

SOCIAES

Datas intimas

Passa hoje o anniversario natalicio do tenente Guidão Filho, representante da Brahma. Os seus numerosos amigos lhe promoverão expressiva manifestação por este motivo.

Faz annos hoje o dr. Jader de Azevedo, conhecido medico no bairro da Saude e cirurgião effectivo do Instituto de Assistencia á Infancia do Rio de Janeiro.

Faz annos hoje o sr. Patricio Boaventura da Rocha, empregado da casa Bevilacqua, pelo que será muito felicitado.

Faz annos hoje o sr. Armando Castilho, funccionario da Faculdade de Medicina desta capital.

Passa hoje o anniversario natalicio de d. Clemildes de Accioly Peixoto, esposa do sr. Antonio de Accyoli Peixoto, funccionario do Ministerio da Agricultura.

Faz annos hoje a senhorita Gaby Ribeiro de Almeida, sobrinha do ministro do Supremo Tribunal Federal, dr. Ribeiro de Almeida. Por este motivo, será muito cumprimentada por suas innumeras amiguinhas a gentil anniversariante.

Festeja hoje o seu anniversario natalicio a exma. sra. d. Adelia Paranhos de Mattos, esposa do sr. Darch de Mattos. A anniversariante receberá por este facto muitas felicitações das pessoas de sua amizade.

Faz annos hoje a exma. sra. d. Alice Arnoso Monteiro, filha do fallecido engenheiro militar João Arnoso e esposa do sr. Antonio da Silva Monteiro.

Faz annos hoje o dr. Gordilho Costa, clinico oculista nesta cidade, onde é geralmente estimado por quantos o conhecem.

Festeja hoje a sua data natalicia o sr. Alexandre Anthero Rodrigues, chefe das officinas de impressão desta folha.

Faz annos hoje o dr. José Maximiano Gomes de Paiva, 6º promotor publico do Districto Federal.

Faz annos hoje o sr. Antonio Borges, negociante e proprietario em Barros Filho.

Faz annos hoje o conhecido solicitador do nosso fôro sr. Armando Furtado de Mendonça.

Completou ante-hontem mais um anniversario natalicio d. Clara Maria da Silva, avó dos srs. Carlos Gouvêa de Almeida Filho, Alberto Gouvêa de Almeida e da professora municipal d. Orminda Candida de Carvalho, tendo occasião de vêr o quanto é estimada, ao receber os abraços e felicitações de suas innumeras amigas e admiradores.

Baptisados

Realizou-se ante-hontem, na egreja de Santo Antonio dos Pobres, o baptizado da galante Jandyra, filhinha do tenente Carlos Gouvêa de Almeida Filho, funccionario do Collegio Militar, e de d. Aida de Albuquerque Gouvêa de Almeida, servindo de paranymphos seu tio paterno, sr. Antonio Gouvêa de Almeida, e d. Margarida de Albuquerque, sua avó materna.

Na matriz de Nossa Senhora da Candelaria, recebeu ante-hontem, as aguas lustraes do baptismo a innocente Angela, dilecta filhinha do sr. Jayme Rocha, estimado empregado no nosso commercio, e de mme. Angelina de Freitas Rocha.
Serviram de padrinhos mme. Semiramis da Rocha Mendonça e o sr. Augusto Rocha, tios paternos da interessante menina.

Casamentos

Realiza-se no mez de outubro proximo o casamento do sr. Domingos José de Azevedo com a senhorita Lycia de Brito, filha do finado dr. Vicente José de Brito.

Realiza-se hoje, ás 9 horas da manhã, no Hotel Avenida, o enlace nupcial da senhorita Tute Herdy Alves, filha da viuva dona Isabel Herdy Alves, com o sr. Raphael Gonçalves Duarte Ribeiro, gerente do Hotel Avenida.
São paranymphos na referida cerimonia os srs. J. Souza, capitalista desta praça, e sua esposa, e o clinico dr. Paulo Fonseca e senhora.
Como "demoiselles d'honneur" servirão as senhoritas: Zulma Fortes, Adolcinda Herdy Alves, Elsa Fortes, Domiciana Meyer, Judith Fortes, Dbora Couto, Dulce Silveira, Olga Magalhães, Aurea Nogueira, Antonieta Magalhães, Cléa Herdy Alves, Cleonice Alves Pimenta e Izaura Pereira.
Na qualidade de "garçons d'honneur" compareceram os srs.: dr. P. de A. Pessoa de Mello, Alberto Herdy Alves, Aurelio Peixoto, dr. Americo Pinto, Antonio Taranto, dr. Osdomundo Gomes, José Gomes, tenente Mario Carneiro, Benjamin Costa, Mario de Oliveira, Eugenio Curty, Armando Lima e José Curty.
Dentre os innumeros brindes enviados para a "corbeille" da noiva destacamos os seguintes:
Mr. e mme. Souza, riquissimo par de jarras de cristal e prata; R. Gonçalves, adereço completo de brilhantes e saphyra, fio de platina e cruz de brilhantes; mme. Therexa Sérise, artistico e rico espelho de prata lavrada, mr. Cabral, lindissimo quadro pyrogravura e floreira de prata; mme. Maria Fortes Santos, rico porta-gelo de prata; mr. e mme. Carneiro Junior, apparelho de prata para "toilette"; melle. Meyer, annel de brilhantes e esmeralda; melles. Fortes, estojo com talheres cravejado de pedras finas; mme. Isabel Alves, estojo com chicaras de porcelana e prata; mme. Carneiro Junior, lapiseira de ouro; mme. Fernanda Martins, crucifixo de prata, trabalho do Porto; mme. Castello Branco, porta-allianças, trabalho em filigrana; mme. Cabral, duas almofadas bordadas a ouro; melle. Adolcinda Alves, lindissima guarnição de setim, desenhada a oleo; "Dames Elegantes", finissimo par de meias de sêda; madame Cabral, relogio e corrente de ouro; melle. Meyer, estojo para joias; melle. Cléa, almofadas de setim para "toilette"; mademoiselle Nice, rica cesta de flores artificiaes mr. Amilcar Savassi, tres riquissimos cortes de sêda; mme. Cabral, riquissimo leque de madreperola e rendas d'Irlanda e incrustações de prata; mme. Julia Dagliotti, lindo quadro de aguarella; mr. Alberto Alves, estojo de perfumes e aguarella; mr. e mme. Virgilio Fortes, estojo de chicaras de porcelana e prata; melle. Marietta Botelho, linda toalha de rendas, feita á mão; mr. e mme. Abillo Alves, riquissimo lenço de toilette em prata e um annel de brilhantes; melle. Januaria C. do Prado, bis, couteira de cristal; melle. Encarnação Aguilera "verre d'eau" em cristal e prata; deputado Adolo Monteiro, finissimo vidro de perfume; mr. e mme. Paulo Fonseca, rica pulseira de saphyra e brilhantes e um porta cartões de nacar; mme. Carneiro Junior, collecção de escovas e pentes em estojo de setim.
Após a cerimonia nupcial os noivos subirão para Petropolis.

Conferencias

O professor dr. Oscar de Souza, lente da cadeira de Physiologia, da Faculdade de Medicina, realiza hoje, ás 2 horas da tarde, na Polyclinica Geral do Rio de Janeiro, a sua 10ª conferencia sobre clinica therapeutica.
A conferencia versará sobre o seguinte interessante thema — "Da arterio sclerose, suas modalidades clinicas".

Sobre o thema "O cultivo e beneficiação do cacáo", realizar-se-á em breve uma conferencia, que será desenvolvida por um profissional que na colonia de Portugal — "A ilha de São Thomé", o estudou "de visu".
Assistirão o presidente da Republica, ministro da Agricultura e todas as entidades officiaes.

E' amanhã, que se realiza, na séde do "Circulo Catholico", á rua Rodrigo Silva n. 3, a annunciada conferencia do padre José Severino da Silva, sobre "A Vida do Missionario na Africa".
Essa conferencia será acompanhada de projecções luminosas, promettendo agradar inteiramente.

Clubs e festas

Realiza-se no proximo sabbado mais uma das encantadoras "soirées" do Rose Club. Assim terá mais uma vez a "élite" de Botafogo uma aprazivel noite. Haverá eleição para a nova directoria.

A Sociedade Dançante e Musical Flor de Barros Filho abriu no sabbado ultimo os seus salões, para dar o seu baile inaugural.
O vasto salão estava completamente ornamentado com fitas e flores, formando um bello aspecto.
Foi encantador o baile inaugural. As dansas prolongaram-se até ao romper do dia, na mais franca alegria.
O sr. Oscar de Oliveira pronunciou a [illegible]

gumas phrases, brindando a joven Sociedade e os habitantes de Barros Filho; em retribuição a estes brindes falou o sr. Alberto Machado Coelho, secretario da Sociedade.
O "buffet", que esteve a cargo do sr. João Cunha, não se podia desejar melhor, não só pela abundancia, como tambem pelo modo com que eram servidas as pessoas que para ali se dirigiam.
Entre as pessoas presentes notamos as seguintes:
Senhoras: Anna Paula Guimarães, Maria Ramos, Maria Martins, Doncelina da Conceição, Candida Cassemira Santiago, Maria Rosaria, Maria Ludovina, Maria Garcia, Maria Augusta, Carmen Rodrigues da Silva, Agda Maria da Silva, Silveria Mendes, Maria da Silva, Maria Lesmar, Maria do Valle Feitosa, Domingas Eusebia da Silva, Joanna Francisca Lopes, Benedicta Luiza do Nascimento, Ermelinda Santos, Maria da Conceição, Cecilia da Costa Coelho, Maria José de Souza, Maria Julia do Nascimento; e os srs.: Oscar Andrade de Oliveira, Feliciano Marreco, Luiz da Carvalho, Francisco Alves de Oliveira, Manoel de Jesus Rego, Liberato do Nascimento, Albano Francisco de Mendonça, Antonio Borges, Alberto Machado Coelho, Alberto Carvalho, Manoel Bezerra, Manoel Portella da Silva, João Cunha, Genesio Grovel Gomes, Antonio M. do Nascimento, Francisco Ruano, Manoel Monteiro, José Barbosa, Belmiro Nunes, Theodoro da Silva, Henrique da Silva Ramos, Alfeu Barroso, Modesto Chagas, José Manoel do Nascimento, Theophilo José da Paschoa, Manoel Pereira Ramos, Isidoro de Souza Costa, Florencio da Silva, Gustavo Gomes, Joaquim Vieira, Euclides de Oliveira, Agenor da Silva, Manoel da Paixão, Alvaro Monteiro de Barros e Januario Guimarães.

Concertos

O baritono Corbiniano Villaça transferiu para amanhã, ás 8 1|2 horas da noite, no salão da Associação dos Empregados no Commercio, o seu primeiro concerto, que se devia realizar hoje e a que prestarão gentil e efficaz concurso os mais applaudidos professores que ora se encontram entre nós.
O programma foi esprichosamente organizado e devem por isso agradar ao espirito mais exigente os seus differentes numeros.

Realizar-se-á ainda este mez, no salão do "Jornal do Commercio", o concerto da eximia pianista brasileira senhorita Celina Rôxo, diplomada pelo Instituto de Leipzig, onde obteve o primeiro premio e foi discipula da celebre professor de piano Teichmüller.

Five-o'-clock

Realiza-se segunda-feira proxima, na Escola de Bellas Artes, o segundo "Five-o'-Clock-tea" da serie ha pouco organizada por um grupo de escriptores e que ante-hontem foi iniciada com tanto successo.
Ao que sabemos, far-se-ão ouvir, recitando versos de sua lavra, outros poetas, devendo haver ainda uma conferencia.

A Associação Protectora do Asylo do Bom Pastor, representada por uma commissão de senhoras da nossa melhor sociedade, que desejam com o seu esforço proprio concorrer para o beneficio dos que se abrigam naquelle asylo, marcou para amanhã a realização de mais uma reunião no "bar" do pavilhão de Regatas, com um esmerado serviço de chá e refrescos, servido por distinctas senhoritas.
Na proxima quinta-feira, realiza-se o primeiro chá deste mez, que terá certamente o mesmo brilho dos anteriores.

Inaugurações

Inaugura-se hoje, conforme já hontem noticiámos detalhadamente, o pequeno mercado mandado construir pela Prefeitura á Praça General Osorio.
Os negociantes ali estabelecidos pretendem solennizar esse acto, razão por que promoveram a realização de uma festa que se iniciará com a chegada do general Bento Ribeiro e demais autoridades municipaes.
Ao prefeito será offerecido por uma commissão de meninas, linda "corbeille" de flores. [illegible]

Manifestações

[illegible]

Nascimentos

[illegible]

Viajantes

[illegible]

Religiosas

[illegible]

Fallecimentos

[illegible]

Vida escolar

[illegible]

A SITUAÇÃO EM PORTUGAL

REMETTIDO PARA A ALFANDEGA O CAIXOTE CONTENDO O PRESENTE A D. MANOEL

Lisboa, 9 (Havas) — O caixote, que contém o presente dos monarchistas lisbonenses ao ex-rei d. Manoel, foi mandado recolher á casa forte da Alfandega, parecendo que será aberto hoje, para se verificar o seu conteúdo.
A' Alfandega tem ido muita gente, na esperança de ver abrir o caixote.

GREVISTAS QUE PEDEM A INTERVENÇÃO DO SR. AFFONSO COSTA

Lisboa, 9 (Havas) — Uma commissão de operarios grevistas da fabrica do Conde da Ponte, procurou hontem o sr. Affonso Costa, presidente do conselho, [illegible]

UMA NOVA CONSPIRAÇÃO

Buenos Aires, 9 — (Americana) — Um telegramma de Madrid, enviado ao jornal "La Prensa", communica que foi descoberta uma nova conspiração [illegible]

APPREHENSÃO DA MALA CONTENDO UM PRESENTE A D. MANOEL

Lisboa, 8 — (Directo) — A mala apprehendida ha pouco em que está guardado um presente destinado a d. Manoel, tem sido objecto de grande vigilancia, havendo sentinellas que a guardam dia e noite. O compartimento da Alfandega em que a mesma foi collocada tem estado illuminado durante a noite.

[illegible] RESTAURANT [illegible] melhor se come — Sala nond. para alm. e jant. Serviço perfeito e preços razoaveis — Uruguayana 60.

AINDA O CASO DO CINEMA PATHÉ

Não alcançou ainda fim a complicada contenda travada pelos srs. Marc Ferrez e o coronel Gustavo José de Mattos, em relação aos predios da Avenida Central em que funcciona o Cinema Pathé.
Como se sabe, são elles de propriedade daquelle coronel, com quem contratou o primeiro, a 9 de setembro de 1907, arrendamento mediante o pagamento de quatro contos e duzentos mil réis annuaes, pelo prazo de cinco annos, a contar de 1 de setembro de 1909 até 31 de agosto ultimo.
Terminado que foi esse prazo, Marc Ferrez obteve manutenção de posse para permanecer nos predios referidos durante outro prazo de cinco annos, isso baseado na disposição das Ordenações, que exigia se desse ao arrendatario sciencia do esgotamento do prazo.
O coronel proprietario, porém, assim pondo, requereu um mandado de despejo no juizo federal, allegando que a séde da companhia que explora o cinematographo é em S. Paulo.
A' vista da contra-fé foi provocado o conflicto de jurisdicção e o Supremo Tribunal Federal decidiu pela competencia da justiça local.
Proseguindo o processo nos seus tramites regulares, esgotou-se a chicana e o juiz da 1ª vara civel julgou hontem improcedente a medida, ordenando o levantamento da manutenção.
Marc Ferrez, porém, appellou dessa decisão, que foi pelo juiz recebida num só effeito, tendo sido já despachada pelo juiz a petição do aggravo interposto.

A VIDA EM VIDROS
Rhum Creosotado
DE
Ernesto Souza
BRONCHITE
Rouquidão, Asthma, Coqueluche, Tuberculose pulmonar.
GRANDE TONICO
abre o appetite e produz a força muscular.

CONSELHO MUNICIPAL

O Conselho approvou hontem os projectos, tornando extensivas, facultativamente, aos empregados subalternos municipaes, as disposições do regulamento do montepio municipal, e providenciando sobre os serviços gratuitos da Assistencia Publica.
O projecto desapropriando uma caieira na ilha do Governador, depois de algum debate, foi rejeitado.
No expediente, o sr. Pio Dutra apresentou um projecto, prohibindo, durante dois annos, a caça no Districto Federal, "para o effeito da procreação".
Esse trabalho foi calcado na proposta do prefeito, contida na sua ultima mensagem.

Guerra ao calor! Hanseatica!

Com o Telegrapho Nacional

O sr. Adamastor Corrêa, residente nesta capital, teve necessidade de fazer sciente a d. Anna Santos, moradora á rua Alice, no Andarahy, de determinado e urgente assumpto. Para isso foi ante-hontem ao Telegrapho e passou um telegramma, ás 12,50, para aquella rua.
Pois bem: a telegramma só ás 8,5 da noite é que chegou ao seu destino.
Podia ser peor, entretanto, não achámos regular a marcha de kagado empregada para aquelle despacho chegar ao seu destino.
Endereçamos a queixa ao dr. Pamplona.

Oh, que sede! Hanseatica!

Pelo director geral são convidados os concessionarios das patentes de ns. 7.873, 7.874, 7.875 e 7.307-A a comparecer na Directoria de Industria e Commercio, na proxima quinta-feira, 11, á 1 hora da tarde, afim de assistirem á abertura dos envolucros que contêm os relatorios, desenhos e amostras de suas invenções.

A bordo foi preso um negociante esperto

Hontem, ao meio-dia, a bordo do paquete "Oriza", que se achava atracado ao cáes do Porto, as autoridades policiaes fizeram uma diligencia, afim de effectuar a prisão do passageiro de nome João Joaquim Gonzales, accusado de haver vendido um seu estabelecimento duas vezes, tomando passagem para o sul.
Não sendo encontrado, o sub-inspector foi dar uma batida no "Cap Ortegal", sendo mais feliz.
Joaquim Gonçalves foi preso e enviado ao 3º delegado auxiliar.

Um pobre moço a quem querem matar!

Tres tentativas de um conluio miseravel

O dr. Barbosa Cardoso estabeleceu-se, ha alguns annos, com uma pharmacia no "boulevard" de Villa Isabel. [illegible]

[illegible] doro, depois de ter passado algumas horas em companhia de amigos seus vizinhos, procurava recolher-se á sua casa, quando, no portão desta, brutal e inopinadamente, se sentiu aggredido por um individuo que tentava asphyxial-o, apertando-lhe o pescoço com ambas as mãos, violentamente.
O moço quiz reagir, fugindo á sanha malvada e covarde do aggressor, mas, impossibilitado de mover-se e de invocar soccorros em seu auxilio, sentiu-se desfallecer aos poucos, até que effectivamente o assaltou uma syncope e rolou ao solo.
A esse tempo, o assaltante, apoderando-se do relogio, da cadeia de ouro e de [illegible] que comsigo o moço academico trazia, suppondo tel-o já victimado pela asphyxia, abandonou-o.
Tratava-se, — acreditavam todos a familia e a propria victima, — de um gatuno que se aproveitára da falta de policiamento no 15º districto, para atacar impunemente os transeuntes. Os jornaes assim noticiaram e mais particularmente o *Correio da Manhã*, a cuja redacção o moço viera em pessoa relatar a audacia do gatuno, e esse facto, caindo no conhecimento do publico, chegou aos ouvidos do autor do delicto, como um crime de roubo.
Segunda-feira, 1º de setembro, exactamente tres dias depois da aggressão, foi a exma. senhora do dr. Barbosa Cardoso accordada alta madrugada pelos rumores que partiam de uma das salas da casa de seu domicilio, seguidos do apagamento da luz incandescente, cujo apparelho sabia a referida senhora estar perfeitamente isento de qualquer circumstancia que pudesse determinar aquellas trevas subitas.
Sobresaltada com o facto, ella despertou o esposo e, em voz bastante alta, deu o alarme de que se achavam gatunos dentro de casa.
Mario Cardoso tambem accordou com as exclamações da senhora, e empunhando um refle, que estava em seu quarto, um pouco distante da alcova onde se achavam seus paes, abriu a porta e procurava atravessar a sala de refeições, para ir áquelle compartimento.
Viu, porém, que um vulto tentava, nessa sala, embargar-lhe os passos, vibrando, na escuridão, um instrumento de que se achava munido, tentando alcançal-o.
Mario Cardoso não se arreceou e offereceu luta ao individuo criminoso.
A scena foi rapida. Quasi atracados, não obstante o individuo procurar, então, escapulir pela porta da cozinha, galgar o muro e fugir da acção do moço, ambos vibraram os instrumentos, o refle e a gazúa, contra si, emquanto a exma senhora do dr. Cardoso, na janella da sala de visitas, invocava o auxilio da vizinhança.
Effectivamente, muitas pessoas correram para a casa assaltada, tendo al-

gumas detonado revólvers, no sentido de intimidar quem quer que se introduzira na casa. Mas, emquanto isso se dava na frente do predio, o assaltante, depois de ferir, na luta, o moço academico, fugia pelo pequeno quintal da casa, ganhando provavelmente a rua Haddock Lobo e pondo-se a salvo da prisão.
Os jornaes tambem sobre esse facto deram uma pequena noticia, principalmente, porque a policia do 15º districto ficara ignorando absolutamente a occorrencia, e a familia da casa assaltada não lhe ligára a summa importancia que posteriormente veiu a assumir.
Na quarta-feira da semana passada, á tarde, achava-se Mario Cardoso lendo, em uma parede, o reclamo de uma academia linguistica, na rua da *Assembléa*, no trecho contiguo á esquina da rua Rodrigo Silva, quando delle se approximou um mulato, cuja physionomia se gravou na memoria do moço, facilitando, dest'arte, o reconhecimento, e perguntou:
— Conhece-me? Sabe quem sou?
Mario Cardoso não tinha lembrança de tel-o visto nunca, á luz do sol, de maneira que lhe pudesse conhecer as feições.
— Não. Não o conheço, nem sei quem seja.
— Pois, então, ouça. Ouça e não se mexa: estou armado, estou prevenido. Si soltar uma só palavra, si fizer um só gesto, juro que o mato immediatamente.
O moço ficou estarrecido. Uma vaga idéa lhe occorreu ao espirito: ser aquelle o seu aggressor da madrugada do dia 29 e o assaltante da sua casa do dia 1 de setembro.
— Está melhor? Li nos jornaes que não morreu, nem da primeira vez, no portão, quando quiz estrangulal-o, nem da segunda, na sala de jantar. Mas ha de morrer. Eu lhe certo. Estive em seu quarto, com a lanterna vi-o deitado, não o matei, porque me veiu a idéa de que talvez houvesse um engano. Mas saiba: outro está incumbido de eliminal-o. Ha annos, quando havia a pharmacia "Pasteur", uma receita foi aviada, talvez por você, para um homem miseravel e perverso.
Elle peorou com o medicamento e ficou odiando aos empregados da pharmacia, attribuindo isso a "feitiço" na formula aviada. Jurou vingar-se e está ás portas da morte. Tem fortuna grande e prometteu legal-a a um certo individuo si lesse na imprensa a morte do empregado da pharmacia que despachara a receita. Esse individuo syndicou da vizinhança antiga do pharmaceutico o nome de todos os que nella trabalharam e está convencido e convenceu ao perverso e odioso ignorante que foi você o aviador. Eu fui destinado, e sabe Deus porque, para o matar. Duas vezes tentei e não o consegui. Da terceira, talvez não escape. Previna-se; mas si tornar publico o que acabo de o informar, terá contra você não só o novo incumbido de o assassinar, mas tambem eu.
E o mulato, no meio do assombro do pobre moço, tomou um bonde, que passava para a praça Quinze de Novembro, e desappareceu.
Na madrugada de ante-hontem, o dr. Barbosa Cardoso ainda estava a ler, quando ouviu uma detonação surda dentro de sua casa. A sua senhora despertou alarmada, gritando:
— Mataram meu filho Mario!
Effectivamente, correndo o dr. Barbosa Cardoso para o quarto do filho, encontrou o moço banhado em sangue, que já vinha ao seu encontro.
Dormia profundamente, quando fôra tambem despertado pela detonação e sentira-se ferido, correndo pelo seu corpo um liquido quente, que deveria ser sangue.
A janella do quarto do moço se achava violentamente arrombada e a vidraça meio suspensa por uma parte de um cabide que se achava no quintal, posto, dias antes, por elle proprio.
Por ahi, o criminoso detonára a arma, á queima-roupa, pois que o leito do moço fica precisamente sob a janella, e depois de effectuado o delicto puzera-se em fuga.
Até hontem, á meia-noite, quando nos retirámos da casa da familia do ferido, a policia ainda não effectuara o corpo de delicto.
O estado do moço é satisfatorio, estando calmo, palestrando com as innumeras pessoas que o foram visitar.

O JOGO DO BICHO

Escrevem-nos:
"Os jornaes desta capital — o vosso inclusive — vêm já ha alguns dias publicando annuncios mais ou menos espalhafatosos, em que se diz será brevemente posto á venda um livro contendo a descripção de varios processos de se ganhar pela certa, no famoso "jogo do bicho".
Desse livro, segundo se diz, é autor conhecido banqueiro, muito falado pela evidencia em que sempre se procura collocar em tudo quanto diz respeito a jogos.
Ora, não só pela origem, como por muitos outros motivos que em breve vos exporei, julgo-me, sr. redactor, com elementos segurissimos para vos affirmar que se trata de formidavel burla, um verdadeiro "conto do vigario", contra o qual a policia deve desde já tomar energicas providencias apprehendendo a edição já prompta, taes e tão desastrosos serão os seus resultados para o povo.
De facto, este, na maior parte inculto e ignorante, uma vez adquirido o livro — muito de industria posto ao alcance de todas as bolsas — enthusiasmado pelas caraminholas nelle expostas, correrá aos banqueiros certo de que, no fim do mez, terá os fabulosos lucros preconizados pelo folheto. Mas como os processos nelle descriptos são fatalmente, forçosamente falhos, dentro de pouco tempo lá se irão para os cofres dos bicheiros todas as suas economias, producto quasi sempre de longas e crueis privações. E bem sabeis, sr. redactor, até onde póde ir uma pessoa, quando dominada pela ambição dos lucros que apparentemente nos proporciona o jogo...
Portanto, sr. redactor, daqui dirijo um appello ao sr. chefe de policia, no sentido de ser "a obra" examinada com cuidado antes de ser exposta á venda. Desde já me comprometto a, logo que della obtenha um exemplar, provar com dados positivos e irrefutaveis a verdade de tudo quanto acima ficou dito, isto é, que tal livro não passa de verdadeira ratoeira armada aos incautos. — Manoel de Torres".

Está encalmado? Hanseatica!

O Thesouro Nacional concedeu hontem á Delegacia Fiscal no Rio Grande do Sul o credito de 7:082$460, para attender ao pagamento da restituição do imposto de xarque exportado, pago por Freitas Guilayn & C.

Um começo de incendio a bordo do "Minas Geraes"

Hontem, ao escurecer, correu pela cidade a noticia de que se achava presa das chammas o navio do Lloyd "Minas Geraes", ancorado em frente ao armazem 13 das obras do Porto.
As lanchas do Corpo de Bombeiros accudiram, mas já encontraram o incendio extincto. Começára elle no porão de pôpa, carregado de xarque.
Os prejuizos materiaes são insignificantes. O inspector Julio Bailly e sub-inspector Mallet, da Policia Maritima, estiveram a bordo.

O ministro da Fazenda assignou as cartas patentes expedidas a favor da Sociedade "Mutua Beneficente Familiarista", com séde na capital do Estado de S. Paulo, e da Sociedade de Peculios Mixtos por Mutualidade "A Conciliadora", com séde na capital de Pernambuco, autorizando-as a funccionar na Republica.

O director do gabinete do Ministerio da Fazenda approvou a fiança prestada por Joaquim Verissimo do Rego Barros Filho, collector das rendas federaes em Agua Preta, Pernambuco.

O ministro da Fazenda deferiu o requerimento de d. Felina dos Santos Rocha, pensionista do Estado, pedindo alteração de nome, visto haver contraido casamento com o sr. Carlos Peixoto de Oliveira.

O director do Patrimonio do Thesouro Nacional recommendou ao collector das rendas federaes em Magé, Estado do Rio, informar em virtude de que autorização considerou foreiro o terreno da Fabrica de Polvora da Estrella, a que se refere a sua certidão existente no processo relativo á compra pelo Ministerio da Guerra, de duas casas situadas nos ditos terrenos, as quaes foram arrendadas a Francisco Pacheco de Medeiros e não aforados.

Ao juiz federal no Paraná o ministro da Justiça transmittiu, para o devido cumprimento, a carta rogatoria expedida pelo juizo de direito da comarca de Estarreja, Portugal, ás justiças do mesmo Estado, para nomeação de louvados e avaliação de bens em inventario por obito de Antonio Valente Cabral.

O prefeito mandou cassar a licença especial, para funccional além das 10 horas da noite, do botequim da praça dos Governadores n. 1, de Pereira & Alves.

QUESTÕES ESPIRITAS

Tratava o nosso ultimo artigo desta serie, do estudo que se prende ao fenomeno da morte. Ali iniciaramos a transcripção de uma pagina admiravel de Jackson Davis, esclarecendo fartamente o que, para maioria dos homens, conserva-se ainda envolto nas sombras do mysterio.
Concluamol-a afim de proseguir, desvendando aos olhos do povo as consoladoras verdades do néo-espiritualismo. "O espirito (ou intelligencia desencarnada) elevou-se em angulo recto acima do cadaver, mas da ruptura final do laço que tinha reunido por tanto tempo as partes materiaes e intellectuaes, vi uma corrente de electricidade vital formar-se sobre a cabeça da moribunda e na parte inferior do novo corpo fluidico. Isto deu-me a convicção de que a morte não era sinão um "renascimento, da alma ou do espirito se elevando de um estado inferior a outro superior e o nascimento de uma criança neste mundo ou o apparecimento de um espirito no outro, eram factos identicos: nada ahi falta, nem mesmo o "cordão umbelical que estava figurado por um laço de electricidade vital". Este laço subsistiu durante algum tempo entre os dois organismos. Descobri então o que não percebera ainda em minhas investigações psychicas: é que o fluido vital voltava ao corpo material, logo que o cordão ou laço electrico se tinha partido. Este elemento fluidico ou electrico, se espalhando em todo organismo, impedia á dissolução immediata do corpo.
"Não é prudente enterrar o corpo antes que a decomposição tenha começado". O cordão umbelical fluidico de que falei muitas vezes, não está ainda quebrado. E' o que se dá quando algumas pessoas voltam á vida e contam as suas sensações. Este estado foi chamado lethargia, catalepsia, etc., mas quando o espirito é detido no momento em que deixa o corpo, o cerebro não se recorda sinão raramente do que se passou. Este estado de inconsciencia póde parecer semelhante ao aniquilamento para um observador superficial e esta parada momentanea da memoria serve muitas vezes de argumento contra a immortalidade da alma.
Assim que o espirito da pessoa que eu observava desprendeu-se dos laços tenazes do corpo, constatei que seu novo organismo fluidico era apropriado a seu novo estado, mas o conjuncto assemelhava-se á sua apparencia terrestre. Foi-me impossivel saber o que se passava nesta intelligencia "rediviva" mas observei a sua calma e "sua admiração da dôr profunda daquelles que choravam junto a seu corpo". Pareceu comprehender a ignorancia dellas a respeito do que se passava.
As lagrimas e as lamentações excessivas dos parentes ou dos amigos não provêm sinão do ponto de vista falso em que a maioria da humanidade se colloca, isto é, na crença materialista de que tudo termina com a morte. Posso affirmar por minhas diversas experiencias que, se uma pessoa morre, naturalmente, a alma não experimenta nenhuma sensação penosa. O periodo de transformação que acabo de descrever dura "cerca de duas horas" mas não é o mesmo para todos os seres humanos. Se pudesseis ver com os olhos psychicos, percebirieis perto do corpo rigido uma fórma fluidica, tendo a mesma apparencia que o ser humano que acaba de morrer, mas esta fórma é mais bella e como animada de uma vida mais elevada".
A narração de Jackson Davis póde ser impugnada pela incredulidade ignorante que está sempre a ver fantasias e imposturas em tudo quanto se affaste um pouco de seu rasteiro dogmatismo. No bestunto ôco de seus partidarios a preguiça da investigação enraizou-se por tal fórma que, se ouvem falar nos formidaveis monumentos do néo-espiritualismo, limitam-se a encolher os hombros num gesto de desdem, traduzindo, não a superioridade imaginada ridiculamente mas a posição miseranda do homem pretendendo emittir parecer sobre coisas que jámais estudou e por isto mesmo, quasi sempre, transcendem de muito á sua capacidade assimilativa. Não raro chegam a negar a existencia de escriptores profundos como Eliphas Lévi, Stanislau de Guaita, Annie Besant, Roso de Luna, Papus, Olcott, Steiner e dezenas de outras grandiosas mentalidades, só porque nem siquer de oitiva aprenderam a relação de algumas obras magistraes produzidas por estes eminentissimos pioneiros das novas idéas regeneradoras.
Acastelam-se na negação systematica e não ha forças que os induzam a examinar attentamente á filosofia scientifica do psychismo em sua feição moderna — victima resignada e gloriosa de tantos ataques da imbecilidade arvorada como juiz em materia alheia ao limite de sua estreitissima visão.
A alma é impossivel porque estes senhores só a comprehendem como funcção do cerebro. Tambem para o selvagem os raios X, as ondas hertzianas, o telegrapho sem fio, a fotografia animada e atravez dos corpos opacos, os prodigios da microscopia, da mechanica applicada, etc., são coisas absolutamente impossiveis por collocadas muito além do alcance inherente á sua intellectualidade nimiamente rudimentar.
Segue-se dahi que devamos prender o nosso criterio a um molde cujo absurdo é por demais evidente para se não fazer mister sobre tal insistir? De modo algum.
Os espiritas, theosophos e occultistas possuem razão de alta valia, justificando o interesse que assignalam á analyse reiterada, insistente, continua, de todos os fenomenos ligados directa ou indirectamente á supervivencia do "eu", considerado como uma das mais sublimes forças em perenne actividade no conjuncto das harmonias universaes.

Vianna de Carvalho.

"Raid" Hippico Militar

Seguiram hontem, em reconhecimento ao percurso do 2º dia de marcha do Raid Hippico Militar, que se realiza nos dias 17, 18, 19 e 20 do corrente, os seguintes officiaes:
Coronel Celestino Alves Bastos, tenente-coronel José Joaquim Pereira Lobo, tenentes Lima Mendes, José Gomes Carneiro, Durval de Abreu, Antonio Chastinet, Diogenes Dias dos Santos, Clyto Castorino de Faria, Arthur Barroso, Borges Fortes, Erculano de Andrade, Heitor Gonçalves, Newton Cavalcanti, alumnos da Escola Militar Aroldo Leitão, Aliatar Martins, José Carlos de Vasconcellos, aspirante Nogueira, 2º tenente Ivo de Amorim Bezerra e outros officiaes.
Esses officiaes partiram do quartel do 1º regimento de artilheria montada, na Villa Militar, percorrendo as estradas S. Pedro de Alcantara, Agua Branca, Cancella Preta, Carrapato, Rio Pavuna, Villa da Pavuna, Irajá, Braz Pinna, regressando por Bom Successo, Inhaúma, Collegio, Villa Proletaria, ao ponto de partida.

ARTES, THEATROS E SPORTS

PRIMEIRAS

"TIP-TOP", no S. José.

Foi hontem representada, em *première*, na scena do theatro S. José, o disparate comico, *Tip-Top*, original de Mauro de Almeida, musicado pelo maestro Costa Junior.

Essa nova peça, que consta de tres actos e sete quadros, é uma *charge* ao genero theatral conhecido por magica.

O rei Heliodoro da Magicolandia apaixona-se por uma rapariga do povo, cujos paes, por effeito de uma briga, se transformam em fados.

O marido é o fado do mal e a mulher o do bem.

Ambos trabalham por evitar que o rei se case com a filha Violeta, amada tambem pelo Caxambú, o sapientissimo. Este e o escudeiro da magica, o Ventosa, acompanham sempre o rei. E os tres soffrem todas as perseguições do fado do mal, que dá a cada um uma mania e faz o rei ficar caréca, escondendo-lhe a cabelleira no monte "Tip-Top".

Assim, em todos os quadros que formam uma série de magicas, ha sempre a nota comica predominando.

A peça contem duas apotheoses, uma ao *habeas-corpus* e outra á aviação.

Os artistas aos quaes foram commettidos os principaes papeis, deram bem conta do recado.

O sr. Alfredo Silva foi feliz nas piadas facetas.

A musica e os scenarios, estiveram bons; a marcação póde ser bem melhor. — D. S.

O festival de hoje, no Rio Branco

Realiza-se hoje, no theatro Rio Branco, o festival artistico dos actores Chaves Florence e João Martins.

O programma desta festa está muito bem organizado e variado.

CHAVES FLORENCE

O episodio dramatico de Marcellino de Mesquita — *A Mentira*, constitue a primeira parte do programma e nelle tomará parte a actriz Alzira Leão, desempenhando o papel de "Helena".

Na 2ª parte será levado á scena o 1º acto da revista — *Depois das dez*.

JOÃO MARTINS

A terceira parte é variada, constando de cançonetas, monologos, recitativos, etc...

Nesta parte do programma, além de varios actores da companhia, tomarão parte os artistas: barytonos Luiz Freitas, João Lopes e Luiz Paschoal e o actor Pedro Augusto.

EULINA BARRETO

Do producto liquido deste festival reverterá 15 °|° em favor da subscripção nacional para o Aero Club Brasileiro.

POLITICOPOLIS

J. Brito, o apreciado poeta e humorista escreveu para a companhia que hontem estreou no Recreio, uma interessante revista em tres actos, seis quadros, intitulada "Politicopolis", destacando-se entre os quadros, o 1º, "Petit Parnase", que é todo em verso e um outro que se intitula "O Bazar da Parnacéa".

Espectaculos de hoje

THEATRO MUNICIPAL. — Pela primeira vez, no Rio de Janeiro, será cantada hoje a opera de Alberto Nepomuceno — *Abul*.

* * *

THEATRO APOLLO.—O espectaculo de hoje é em beneficio do apreciado actor José Victor, que organizou para o seu festival um magnifico programma, assim constituido: *O assassino*, peça em 1 acto; *Rico de descanso*, peça em 1 acto; *O gaiato de Lisboa*.

* * *

THEATRO RECREIO. — A companhia por sessões, que hontem estreou no theatro da rua do Espirito Santo, dar-nos-á hoje, nos seus dois espectaculos, a applaudida opereta — *As pupilas do sr. reitor*.

* * *

THEATRO CHANTECLER. — Neste theatrinho, as tres sessões de hoje são com o *vaudeville* — *Hotel de livre cambio*.

* * *

THEATRO S. JOSÉ. — O successo hontem alcançado, em suas primeiras representações, pelo disparate comico — *Tip-Top*, faz prever novas enchentes, hoje, no theatrinho da praça Tiradentes.

* * *

THEATRO CARLOS GOMES. — Fazem hoje seu festival os artistas Alexandre, Eduardo e Encarnação, que dedicam o espectaculo á colonia portugueza.

Será representado o velho drama — *Os dois proscriptos ou A restauração de Portugal*.

Uma banda da Brigada Policial tocará nos intervallos.

* * *

THEATRO RIO BRANCO. — Realiza-se hoje neste theatro o festival artistico dos actores Chaves Florense e João Martins, sendo dedicados ao Aero-Club Brasileiro 15 °|° da renda desse espectaculo.

* * *

PALACE-THEATRE.—Com um programma constituido pelos melhores numeros do escolhido elenco que ora trabalha no theatrinho da rua do Passeio, realiza-se hoje um excellente espectaculo.

* * *

CINEMA ODEON — Sonho de Aissa, Commemoração de 7 de Setembro, Empresario encravado, Meudo vae ao baile em mascara, O vulcão Kilana.

* * *

CINEMA PATHE' — As festas de 7 de Setembro, O duello de Max, Gallinha dos ovos de ouro.

* * *

CINEMA AVENIDA — A liga dos diamantes, em 3 actos, com 412 quadros; Gaumont Jornal n. 30, O submarino "Palacios".

* * *

CINEMA IRIS — Pobres creanças, em 3 actos com 556 quadros; Sonho de Zozor, Eclair n. 33.

* * *

CINEMATOGRAPHO PARISIENSE — Uma historia romanesca, em 3 actos, com 310 quadros; O segredo do mordomo do hotel, O dr. Lauro Müller nos Estados Unidos.

* * *

CINEMA IDEAL — O sonho de Aissa, em 2 partes, com 1.300 metros; A liga dos diamantes, em 3 partes, com 1.500 metros; A gallinha dos ovos de ouro.

* * *

CIRCO SPINELLI — A companhia que trabalha no Boulevard de S. Christovão annuncia para hoje uma variada e escolhida funcção.

* * *

COLYSEU SUL-AMERICANO — Esta casa de diversão reabre-se hoje, com um festival e um campeonato de luta greco-romana.

* * *

DIVERSAS

A companhia lyrica actualmente installada no Municipal, dará amanhã uma nova representação, em récita popular, da grandiosa opereta de Wagner — *Parsifal*.

* * *

No Apollo, realiza-se amanhã um magnifico espectaculo organizado por Alvaro Colás, sendo representadas as comedias *Lição proveitosa* e *O dote*, de Arthur Azevedo, havendo ainda um variado intermedio.

* * *

A seguir *As pupillas do sr. reitor*.

A companhia que está no Recreio levará á scena a revista de grande espectaculo — *O reinado do Maxixe*, cuja montagem, dizem-nos, será brilhante.

* * *

Do actor Antonio Garcia, da companhia Gomes & Grijó, recebemos attencioso cartão de despedida.

TURF

DIVERSAS

Reunida hontem em sessão, para julgamento das corridas de domingo ultimo, a directoria do Jockey-Club resolveu considerala isenta de irregularidades.

Confirmou-se, pois, a noticia publicada hontem nesta secção.

* Desembarcaram hontem, no cáes do Porto, seis animaes de puro sangue anglo arabe, adquiridos em França pelo sr. Carlos Coutinho para a coudelaria de Saycan, no Rio Grande do Sul, e o cavallo inglez, de tres annos, Saint-Loy, por Saint-Serf e Trevi, de propriedade desse distincto *turfman*.

Saint-Loy, que está á venda, tem já varios pretendentes.

* O habil jockey D. Ferreira deve montar, na corrida de domingo proximo, os animaes La Schiava, Simoniau, Germaine, Fogo, Hebréa, Invejado, Werther e National.

* Está definitivamente resolvido que Jequitaia não tomará parte no *Grande Premio Dezesete de Setembro*. Esse pareo será disputado por Mont d'Or, Biguá, Werther, Voltige e Ornatus.

* Fuzil será dirigido domingo proximo pelo jockey Alexandre Fernandez.

* Serão as seguintes as montarias do *Grande Dezesete de Setembro*:

Mont d'Or — Marcellino.
Ornatus — P. Zabala.
Werther — D. Ferreira.
Biguá — G. Pass.
Voltige — D. Vaz.

* O potro Amazon deu hontem um excellente galope, no Derby-Club, montado por P. Zabala.

Invejado trabalhará hoje, no mesmo prado, ao lado de Nino. Deve montal-o nesse galope o jockey D. Ferreira.

* Foi vendido ao senador Victorino Monteiro o cavallo Hall Cross. O filho de Desmond continuará a correr como de propriedade do stud Campo Alegre.

* Serão embarcados no dia 16 do corrente para S. Paulo os animaes Sexham Beau e Gibelin, do stud Palmeiras.

* O sr. Antonio José de Azevedo resolveu pôr á venda as suas pensionistas: Mistella, ingleza, de dois annos, por Flor di Cuba, e Ballyvorney, ingleza, de dois annos, por Succotil.

* Serão enviados esta semana para São Paulo os animaes Botafogo, de tres annos, por Pericles, e Goytacaz, de dois annos, francez, por Le Roi Soleil e Ste Adresse, do stud Alves & Bueno.

Botafogo ainda voltará, este anno, ao Rio, e Goytacaz permanecerá na Paulicéa.

* *No Grande Premio Doze de Outubro*, que será disputado em S. Paulo no dia 12 do proximo mez, Jabu' será montado por D. Ferreira e Saxham Beau por Lourenço Junior.

D. Ferreira foi convidado para montar Mont d'Or nesse pareo, mas recusou, porque já se havia compromettido a dirigir o filho de Pericles e Red Agnes.

* Goliath, será brevemente enviado para S. Paulo. Em todos os pareos em que tomar parte na Moóca, será D. Ferreira o seu piloto.

* O commandante Armando Rozo affirmou hontem ao nosso representante que os distinctos proprietarios do stud Alves & Bueno pretendem *reformar*, em 1914, os seus valorosos pensionistas Jequitaia e Mogy-Guassu', que serão enviados para o *haras* do sr. Francisco Cunha Bueno.

* * *

Turf rio-grandense

A corrida de 31 de agosto, em Porto Alegre, da qual fez parte o pareo *Quinze de Novembro*, de 1:000$ ao vencedor, alcançou brilhante exito, tendo o movimento geral de apostas attingido á somma de 21:585$000.

Foi o seguinte o resultado geral dos pareos:

1º pareo — IMMUTAVEL — 1.100 metros — Premios 400$000 e 50$000.
CABANA, douradilho, 4 annos, 3|4, por Clovis, do sr. Vicente Tavares, 54 kilos, João Branco . . . 1º
Bayard, 54 k., Octavio . . . 2º
Morena, 54 k., Orlando . . . 3º
Adamastor, 54 k., José Luiz . . . 0
Não correu Boccacio
Movimento: 415$000.
Rateios: 24$700 e 11$400
Tempo, 75".

2º pareo — INICIAL — 1.100 metros — Premios, 400$000 e 50$000.
DISCRETO, zaino, 7 annos, por Imperio, Republica do Uruguay, do sr. Augusto Rangel, 60 kilos, Antonio . . . 1º
Coringa, 55 k., Orlando . . . 2º
Tenebrosa, 49 k., José Luiz . . . 3º
Diana, 57 k., Demetrio . . . 0
Malabar, 58 k., Aristides . . . 0
Movimento: 405$000.
Rateios: 7$000 e 6$100.
Tempo, 72 4|5".

3º pareo — 6 DE JANEIRO — 1.100 metros — Premios, 400$000 e 50$000.
CHARMING, tordilho, 4 annos, por Darwin, Republica do Uruguay, 54 kilos, Aristides . . . 1º
Estradella, 50 k., João Branco . . . 2º
Faceira, 50 k., José Luiz . . . 3º
Stella, 54 k., Benjamin . . . 0
Dalila, 45 k., Demetrio . . . 0
Ouvidor, 50 k., Octavio . . . 0
Ficaram parados Mosquito e Salu'.
Movimento: 1:770$000.
Rateios: 8$300 e 20$100.
Tempo, 75 3|5".

4º pareo — 21 DE ABRIL — 1.350 metros — Premios, 400$000 e 50$000.
SCOUT, zaino, 4 annos, Matchmaker, Inglaterra, do stud Porto Alegre, 52 kilos, Adalberto . . . 1º
Vou Ver, 50 k., Ignacio . . . 2º
Echo, 50 k., Octavio . . . 3º
Vampyro, 50 k., José Luiz . . . 0
Diplomata, 48 k., Luis Silva . . . 0
Itajubá, 50 k., Laudelino . . . 0
Movimento: 2:015$000.
Rateios: 6$700 e 12$400.
Tempo, 90".

5º pareo — QUATORZE DE JULHO — 1.609 metros — Premios: 600$ e 70$000.
SCLAVO, tostado, 5 annos, por Eolo, Republica Argentina, do sr. Arthur Bardou, 50 kilos, Laudelino . . . 1º
Ma'aka, 54 k., Adalberto . . . 2º
Minerva, 48 k., Octavio . . . 3º
Heroina, 50 k., Orlando . . . 0
Diadema, 52 k., Aristides . . . 0
Movimento do pareo: 3:815$000.
Rateios: 26$000 e 9$400. — Tempo, 106".

6º pareo — VINTE E CINCO DE DEZEMBRO — 1.50? metros—Premios: 400$ e 50$000.
MARTHA, zebruno, 5 annos, 15|16, por Oder, do stud Nauticus, 53 kilos, Adolpho . . . 1º
Marselheza, 51 k., Octavio . . . 2º
Itauna, 50 k., Ignacio . . . 3º
Rio Pardo, 53 k., Orlando . . . 0
Alter Ego, 53 k., Aristides . . . 0
Movimento do pareo: 2:505$000.
Rateios: 8$300 e 8$700.—Tempo, 103 1|5".

7º pareo — QUINZE DE NOVEMBRO — 1.500 metros — Premios: 1:000$000 e 100$000.
MALAKA, zaino, 5 annos, por Tesoureiro, Coudelaria Ingleza, 44 kilos, Octavio . . . 1º
Phrinéa, 46 k., Ignacio . . . 2º
Açucena, 52 k., Adalberto . . . 3º
Arranca Toco, 55 k., Orlando . . . 0
Spartacus, 46 k., Laudelino . . . 0
Diadema, 44 k., Adolpho . . . 0
Movimento do pareo: 5:360$000.
Rateios: 17$300 e 13$100. — Tempo, 98 2|5".

8º pareo — TREZE DE MAIO — 1.300 metros — Premios: 400$ e 50$000.
VOU VER, tostado, 6 annos, 7|8, por Bismark, do sr. Jorge Carvalho, 48 kilos, Octavio . . . 1º
Vampyro, 48 k., Adolpho . . . 2º
Juracy, 50 k., Laudelino . . . 3º
Bandido, 50 k., José Luiz . . . 0
Porto Alegre, 52 k., Adalberto . . . 0
Taquara, 50 k., Ignacio . . . 0
Movimento do pareo: 4:600$000.
Rateios: 28$600 e 41$800. — Tempo, 101".

9º pareo — EXTRA — 1.350 metros — Premios: 400$ e 50$000.
GRANADA, zaino, 4 annos, 3|4, por Nicklauss, do stud Porto Alegre, 52 kilos, Adalberto . . . 1º
Cabana, 51 k., João Branco . . . 2º
Salu', 48 k., Orlando . . . 3º
Charming, 48 k., Aristides . . . 0
Noiva, 53 k., Octavio . . . 0
Não correu Dalila e ficou parado o cavallo Noé.
Movimento do pareo: 3:750$000.
Rateios: 9$300 e 7$100. — Tempo, 92".

FOOT-BALL

Nacional Foot-Ball-Club

Fundou-se hontem, o N. F. B. C., tendo sido nomeado para a directoria os seguintes srs.:

Presidente, dr. Martins Junior; vice presidente, Jayme Guimarães; 1º secretario, dr. Ricardo Mesquita; 2º secretario Salvador Calvente; 1º thesoureiro, Custodio Neves; 2º thesoureiro, Lourenço Novaes; procurador, Francisco Mesquita; e "captain", Germano Guimarães.

Realizar-se-á no proximo domingo, o primeiro "match" versus Internacional C. de Regatas.

* * *

Piedade versus Marangá

No *ground* do Piedade realizam-se no proximo domingo os *matches* entre estes valorosos clubs.

O *kick off* dos segundos *teams* está marcado para ás 2 p. m., e o dos primeiros *teams*, para ás 3.45 p. m.

Estes *matches*, prometem grande enthusiasmo, pelo equilibrio de forças entre os contendores.

O *captain* do Piedade, pede o comparecimento de todos os seus *footballers*, ás 12 horas, afim de não perderem as suas posições.

AVIAÇÃO

A iniciativa do Ae. C. B.

O emprehendimento patriotico do Ae. C. B. acaba de receber mais um louvavel concurso da Intendencia Municipal de Itaituba, no Estado do Pará.

O secretario daquella Intendencia Municipal, sr. José Pedro da Silva Vianna, officiou á directoria do Ae. C. B. communicando que, afim de auxiliar o emprehendimento desta associação, aquella Intendencia, reconhecendo o alcance da prodigiosa quinta arma, resolveu incluir no orçamento de 1914 uma verba em seu beneficio.

— Realiza-se hoje, no theatro Rio Branco, o festival dos actores Chaves Florence e João Martins, revertendo 15 °|° da receita liquida em beneficio da subscripção nacional pró-aviação.

E' justo que o nosso publico secunde o sympathico concurso que aquelles dois artistas querem dar ao Ae. C. B.

Pelota

FRONTÃO NICTHEROY — Resultado da funcção de ante-hontem:

1	Samuel / Goenaga	11$200	4$800 / 4$800
2	Goenaga / Bilbão (24)	9$600	5$600 / 33$600
3	Casemiro / Capivara (25)	8$800	48$000
4	Samuel / Casemiro (13)	10$500	16$000
5	Casemiro / Goenaga (56)	11$200	60$800
6	Aragonez-Goenaga / Herm.-Bilbão (25)	9$600	34$500
7	Goni / Hermenegildo (15)	8$800	25$900
8	Melchor / Vergara (12)	7$500	32$400
9	Hermenegildo / Melchor (15)	3$600	34$000
10	Goni / Melchor (26)	16$000	25$200
11	Aragonez / Melchor (56)	9$600	21$000
12	Martin / Hermenegildo (1)	9$600	24$100
13	Melchor / Aragonez (34)	8$800	19$600
14	Hermenegildo / Melchor (26)	9$600	36$200
15	Martin / Melchor (14)		56$800

Hoje, grande funcção sportiva. A's 9 horas será disputada importante quiniela dupla a 8 pontos.

Das 7 ás 8, cinema gratis.

Attrahente sport vasco, todas as noites.

45$ E' o insignificante preço de um superior terno de cazemira, pura lã, na **Alfaiataria Sergipe** — Praça General Osorio n. 12.

"A Faceira"

Recebemos o n. 25 d'*A Faceira*, a interessante revista de Carvalhaes Pinheiro, que, como sempre, traz leitura amena e variada; bons versos, lindas novellas e excellentes photographias de senhoritas e de interessantes creanças.

Neste numero nota-se, porém, uma falta sensivel: a ausencia de d. Laura Carvalhaes, que, por afazeres, deixou de redigir a chronica da moda, que desde o inicio d'*A Faceira* esteve a seu cargo.

ESTOMAGO, FIGADO e INTESTINOS — Dr. Theodoro Nascimento 21, Largo da Carioca, 12 ás 5

Para que está creando os seus filhos?
Mal faz si os está creando para a pobreza. Si é a abastança que lhes deseja, peça os prospectos da "Dote Paranaense" e aprenda como lhes póde constituir aos cinco annos de edade um peculio de dez contos de réis. Peça prospectos á "Dote Paranaense" — Rua do Rosario n. 103.

Directoria de Saude Publica

Vao ser aberto concurso para prehenchimento de sete vagas de inspectores sanitarios

E' intenção do dr. Carlos Seidl mandar proceder a concurso para preenchimento de sete logares vagos de inspectores sanitarios existentes nessa Directoria e que actualmente estão sendo exercidos por funccionarios de nomeação interina. Julgando-se estes funccionarios muito pouco garantidos em seus logares, elles mesmos solicitaram esta medida do director geral, não contando com o grande numero de concorrentes que se têm apresentado. Comquanto ainda não esteja organizada a mesa examinadora, sabemos que o concurso se realizará até meados do proximo mez.

O concurso constará das seguintes materias: Hygiene em geral, Bacteriologia e chimica applicadas á hygiene, Pathologia tropical e legislação sanitaria.

Tinturaria S. Joaquim
CASA DE PRIMEIRA ORDEM
Em limpezas a secco e tudo quanto concerne ao ramo. Attende a chamados. Rua do Cattete n. 302. Telephone numero 4.977, Central.

Um empregado da Sociedade Brasileira de Beneficencia tenta suicidar-se

Cerca de 11 horas da manhã de hontem, populares que se encontravam nas immediações da Sociedade Brasileira de Beneficencia ouviram o estampido de um tiro de revólver e gritos de soccorro.

Acudindo ao local, encontraram caido, gravemente ferido no craneo, o escripturario da referida sociedade, Adolpho Castro, que tentara contra a existencia.

Soccorrido pela Assistencia, foi elle em seguida removido, em estado grave, para a Santa Casa.

Attribue-se o seu acto de desespero a desvios de dinheiros.

FALSO "SHERLOCK"

A policia prende, processa e faz expulsar do territorio nacional um falso agente de policia e perigoso "caften"

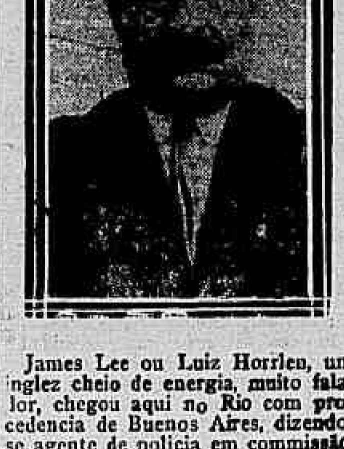

James Lee ou Luiz Horrlen, um inglez cheio de energia, muito falador, chegou aqui no Rio com procedencia de Buenos Aires, dizendo-se agente de policia em commissão. A nossa policia não se occupou com elle, sinão quando uma denuncia anonyma chegou á 2ª auxiliar de que o "Sherlock" em questão era um refinadissimo "caften" e audacioso larapio.

Prendeu-o então.

Mas, como as provas de começo, fossem falhas, James Lee, então cognominado o "Japonez", constituiu advogado e foi posto na rua por meio de um "habeas-corpus".

A policia não o perdeu de vista e em boa hora o fez.

Fanny, uma rapariguita muito nova, que elle trouxe da Europa e lançou na prostituição, á rua das Marrecas n. 44, chamada á policia, confessou, si bem que com muito medo, que James Lee vivia á sua custa.

O "caften" foi preso, processado e desta vez embarca mesmo, expulso do territorio nacional.

A Livraria Quaresma acaba de publicar O CONSELHEIRO DOS AMANTES

Novissima collecção de cartas amorosas para ambos os sexos — Edição da livraria Quaresma — 1913 — a unica completa, contendo: Modelos de cartas para declaração de amor; respostas para declarações de amor; declarações de amor e propostas de casamento; respostas para declarações de amor e propostas de casamento; quando uma declaração de amor não teve resposta; depois de uma declaração de amor, sem resposta; para pedir, a um pae, a mão de sua filha; depois de bem aceita uma declaração de amor; queixas de inconstancias; respostas de um amante que busca reconciliar-se; queixumes em quebra de amores; telegraphia amatoria; linguagem figurada: — do leque, da sombrinha, das luvas, do relogio, do livro, da bengala, do charuto, das flôres, etc., etc., seguido de lindos modelos de dedicatorias para offerecimentos de retratos tanto para cavalheiros, como para senhoras.

Um grosso volume, bem impresso, com primorosa capa em chromo-lithographia, desenhada por Calixto Garcia, 1$000.

As remessas para o interior serão feitas livres de despesas do Correio, bastando tão sómente enviar sua importancia (1$000) em carta registrada, com valor declarado, dirigida a **PEDRO DA SILVA QUARESMA, rua de São José 71 e 73**, Rio de Janeiro.

A revolução no Mexico

Nova York, 9 — (*Havas*) — Telegrapham de Piedras Negras, cidade mexicana fronteiriça com o Texas, America do Norte, que o general insurrecto Villarel aprisionou em S. Boaventura, Estado de Chihuahua, uma companhia inteira de tropas federaes, depois de um combate extremamente violento.

Todos os prisioneiros foram logo executados, segundo communicação da mesma origem.

O senhor quer casar? Já tem noiva? E dinheiro?
Mediante uma contribuição, a "Dote Paranaense" póde constituir-lhe um capital de grande importancia. Investigue — Rua do Rosario n. 103.

A rua Riachuelo em abandono

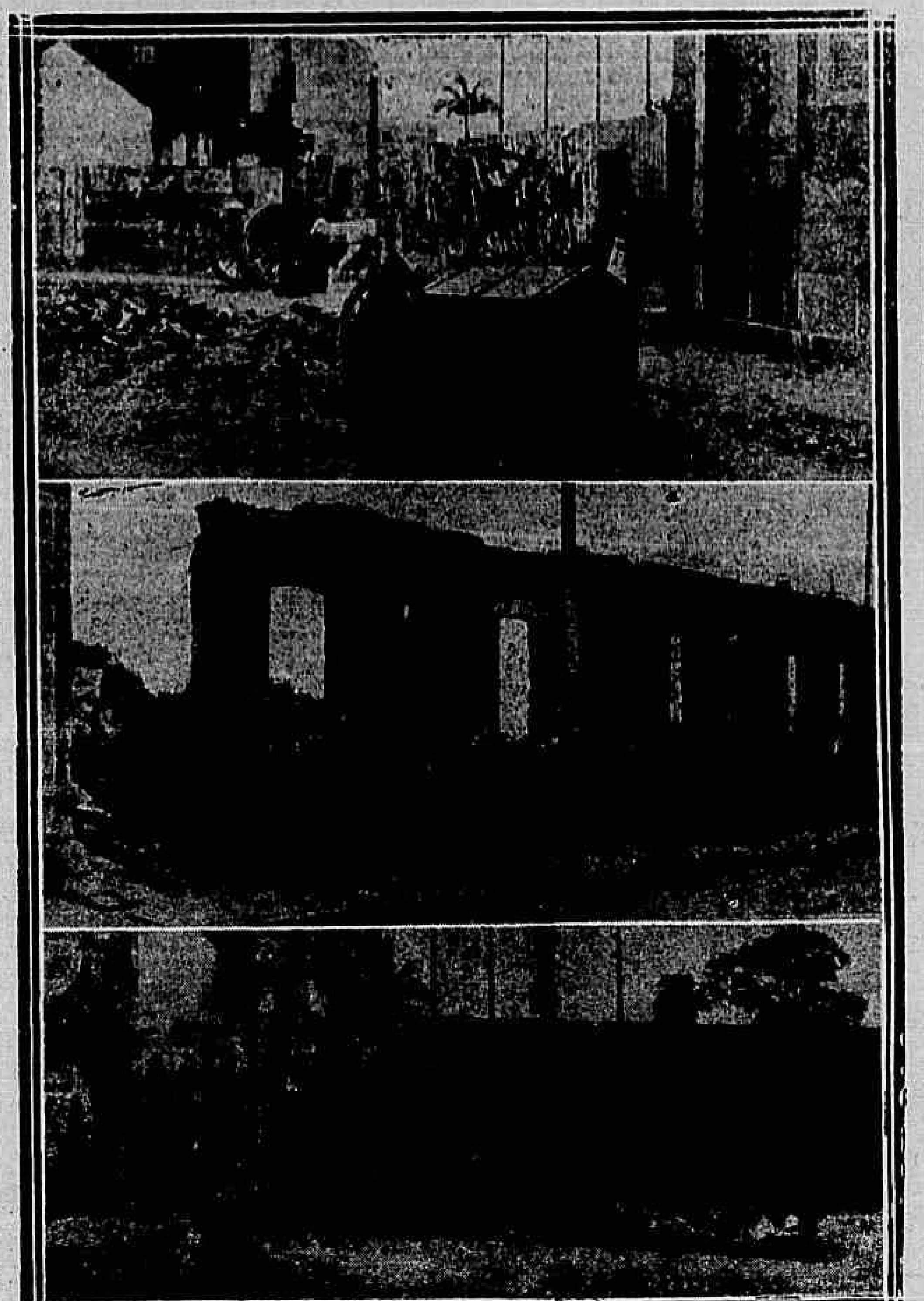

Temos falado aqui constantemente em ruas abandonadas.

Os *clichés* acima são da rua Riachuelo. O primeiro é o de um gallinheiro, tendo á frente uma carrocinha que ali está ha longos mezes. Vê-se uma cerca de taboas velhas, bem como uma parede de zinco coberta de cartazes-annuncios. O segundo representa o trecho de um quarteirão da rua, o qual, como se póde notar, dá para um descampado, constituindo assim um ponto perigoso. O terceiro é de uma grade velha, de taboas immundas. Vêem-se, depois da cerca, entulhos de lixo e caixões velhos. A' esquerda, percebem-se tambem quatro folhas de zinco que servem de parede de um quintal cheio de immundicies.

ASSOCIAÇÃO CHRISTÃ DE MOÇOS

Esta agremiação realizou, hontem, a sessão solenne commemorativa do vigesimo anniversario da sua fundação

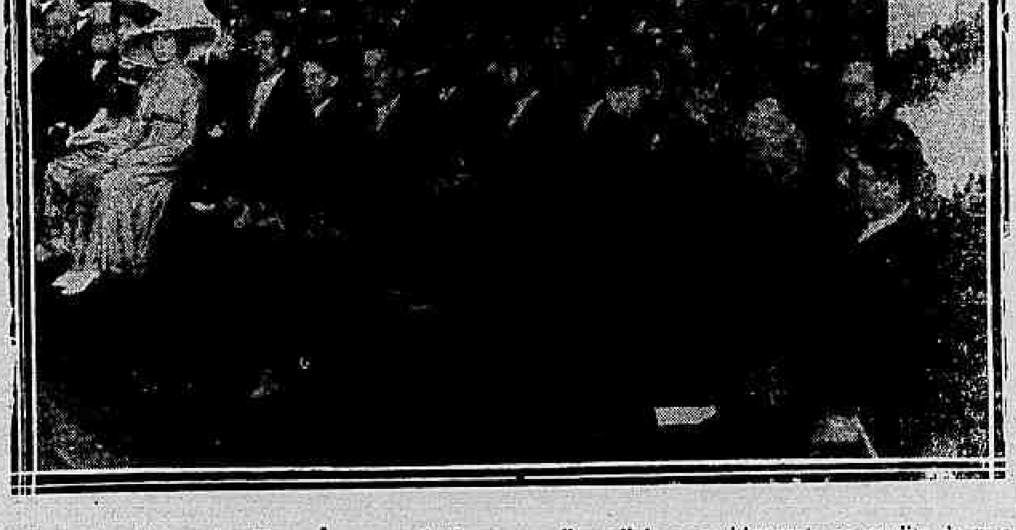

A Associação Christã de Moços, desta capital, commemorou hontem o vigesimo anniversario da sua fundação.

A's oito e meia horas da noite, no salão de honra do edificio da Associação dos Empregados no Commercio, á avenida Rio Branco, sob a presidencia do sr. E. Morgan, embaixador americano, com a assistencia do dr. Barros Moreira, representando o dr. Lauro Müller, ministro das Relações Exteriores e dos representantes dos ministros da Marinha e da Justiça, o sr. Luiz Frederico Carpenter, presidente da Associação Christã, declarou aberta a sessão solenne, e que ia ter logar a execução do programma.

A primeira parte, constou do seguinte numero:

Piano a quatro mãos. — Symphony V. *allegro con brio*. — Beethoven. (op. 67), mmes. Arthur Manoel e Howard Mc. Closkey.

Uma prolongada salva de palmas abafou os ultimos accórdes do piano.

O sr. Carpenter explica, então, que os drs. Alfredo Pinto e Julio Furtado, que deviam falar respectivamente, aquelle sobre o auxilio aos marinheiros estrangeiros, de passagem entre nós, e este sobre o athletismo, por motivos justos deixaram, á ultima hora, de comparecer.

Tem a palavra o dr. Oliveira Lima, O seu discurso foi o seguinte:

"Senhoras e senhores. — Quando eu residia nos Estados Unidos, ha perto de vinte annos, e, em todas as cidades por onde transitava, deparava com um edificio sempre muito em fóco e sempre muito bem illuminado, ostentando as iniciaes Y. M. C. A. — porque os americanos sabem que mesmo a virtude carece de ser annunciada — lamentava de mim para mim que no Brasil não existisse uma associação christã de moços, como essa que assim cobre aquelle vastissimo paiz. A associação veiu, tem feito obra de saneamento moral, correspondendo ao seu fito religioso, e está influindo para a concordia internacional, fazendo-o aliás espontaneamente mercê da sua propria organização.

No seu gremio, essencialmente cosmopolita, acham-se representadas 22 nacionalidades, e dos 1.329 socios que conta presentemente esta filial do Rio de Janeiro, 835 são brasileiros, 285 portuguezes, 121 anglo-saxonios, 44 de outros paizes da Europa, 15 asiaticos e 4 hispano-americanos.

Não seria americana a sua procedencia si a associação apenas se exercesse na moralidade especulativa. Ella busca guiar os moços no caminho dos sãos costumes, mas tambem lhes procura eventualmente collocações, e ao lado dos bons conselhos que ministra, os quaes podem pesar nos espiritos, mas infelizmente não pesam nas algibeiras, sustenta o que ella chama um serviço humanitario, de honestidade prophylactica e de hygiene social. Em linguagem corrente chama-se isto arranjar empregos para os que querem trabalhar, o que é a fórma mais pratica e mais fecunda da caridade.

Para a confraternização internacional não se inventou ainda melhor recurso do que o ser o estrangeiro feliz na nova patria que escolhe para nella desenvolver sua actividade, e por isso age com grande discernimento a Associação Christã, promovendo o que muito bem chama seu "auxilio humanitario". A boa fortuna é essencialmente persuasiva.

A palavra é, comtudo, um outro meio efficaz de persuasão, porque traduz promessas ou ameaças. A Associação está tão convencida disso, que somos numerosos os convidados a falar nesta reunião, posto que com um limite de cinco minutos, de certo cruel á oratoria nacional, facilmente prolixa, mas de sabia cautela, sob pena de, com 8 oradores, vermos daqui nascer o sol, o que não correria positivamente ao credito de uma associação moral.

Nesta associação têm porém discursado em conferencias singulares personalidades eminentes como Bryan e Josiah Strong, e é provavel que em seu seio venha prégar o seu evangelho de energia e de civismo o antigo presidente Roosevelt, o qual vem travar relações com a America abaixo do Isthmo, muito do seu conhecimento.

Neste momento um grupo de academicos brasileiros representa as nossas escolas superiores no Congresso Mundial de estudantes reunido em Ithaca, no Estado de Nova York, e para esta excursão, de certo proveitosa em todos os sentidos aos nossos jovens patricios e á estima reciproca dos dois paizes, concorreu decisivamente a Associação Christã do Rio de Janeiro, sempre prompta a favorecer os que querem cursar instituições de ensino americanas. Ella sabe que os Estados Unidos ganham em ser conhecidos e exercem a mais poderosa attracção.

Foi numa associação destas, a de Buffalo, que se realizou a organização da Associação de Estudantes Brasileiros dos Estados Unidos. O avultadissimo numero das sociedades irmãs facilita por outro lado uma propaganda intensa da nossa terra naquelle grande meio, e tal propaganda ha sido realizada, com os resultados de prever, pelos secretarios desta associação, quando em gozo de ferias no seu paiz. No ultimo inverno, um delles visitou 48 differentes cidades em nada menos de 18 Estados da União, e fez 109 conferencias sobre o Brasil.

Não vos parece que uma associação que conta tantos serviços ao seu activo como os que logrei indicar — vêde quão longos podem ser cinco minutos — é uma associação benemerita e que faz jus á nossa maior sympathia?"

Muitos applausos se fizeram ouvir terminado que foi este discurso.

Em seguida usou da palavra o academico de direito sr. Gastão de Almeida Graça, que falou sobre as relações dos estudantes sul-americanos. Foi muito applaudido ao terminar as suas observações sobre o thema que se havia proposto dissertar.

Logo depois foram executados pelo sr. Arthur Welester Manoel estes tres numeros de canto:

a) *Beloved, it is Morn*, Florence Aylward; b) *His Lullaby*, Carrie Jacobs-Bond; c) *Ich liebe dich*, Edvard Grieg.

Foram executados ainda os numeros do programma, constantes: Serviços prestados ao Individuo. A acção da Associação Christã de Moços: Na cultura physica, e No ensino moral.

Aquella proficientemente desenvolvida pelo professor Francisco Ferreira da Rosa, e esta pelo dr. Alvaro R. G. dos Reis.

Ambos os oradores receberam, ao terminar, muitas palmas.

O dr. Franz Kothner executou no violino estes dois numeros:

Aria (Suite R. major) J. S. Bach. — *Nocturno* (op. de Sarasate) Chopin.

Por fim, o sr. Carpenter encerrou a magnifica festa, proferindo um elucidativo discurso sobre os fins da associação que preside, mostrando as suas vantagens ao nosso meio, os fructos que tem produzido e o seu progressivo desenvolvimento. Terminou agradecendo o concurso que as autoridades e pessoas presentes levaram para o brilho da commemoração que a Associação Christã festejava.

A numerosa assistencia applaudiu com calor esse ponderado discurso.

Com esse discurso foi encerrada a sessão solenne com que a Associação Christã de Moços commemorou o vigesimo anniversario da sua fundação.

Foi uma festa distincta, a que compareceu elevado numero de pessoas da nossa sociedade.

O amplo salão da Associação dos Empregados no Commercio, vistosamente ornamentado, esteve repleto de uma assistencia que se compunha de representantes de todas as manifestações da actividade nacional.

Que reservas tem o Senhor?
De que vão viver os seus filhos, quando ao sr. se lhe fecharem os olhos? E' tempo de pensar no dia de amanhã. Investigue os planos da série dotal da "Dote Paranaense" — Rua do Rosario n. 103.

Agora com o uso do "Petroleo Olivier" ninguem mais é calvo, nem tem caspa. Uruguayana n. 66.

Por ter roubado 200$000 ao patrão, foi presa uma creada

O negociante João Antonio de Barros estabelecido á rua Visconde de Sapucahy n. 117, queixou-se á policia do 14º districto de que da gaveta de um movel lhe havia desapparecido a quantia de 200$000.

Entrando em diligencias, as autoridades suspeitaram de que a autora do furto era a cozinheira da casa de Barros, Maria Amelia, moradora á rua da America n. 127, na qual resolveram dar ali uma busca.

Não andou mal a policia, pois o dinheiro furtado por Maria Amelia foi encontrado sob uma telha, nos fundos da casa.

Colhida, assim, de surpresa, a ladra não teve remedio sinão confessar-se a autora do delicto, pelo que foi autoada e recolhida ao xadrez.

Gramophones e discos

Vendem-se, compram-se, trocam-se chapas e vende-se toda e qualquer peça pertencente a gramophone e concertam-se apparelhos com a maior perfeição e brevidade na rua dos Andradas n. 101, em frente ao largo do Capim. Casa do Madeira.

DR CAETANO DA SILVA — Molestias pulmonares — Cons Rua da Uruguayana 35, das 3 ás 4, ás 3ª, 5ª, e sab. Resid, rua 24 de Maio 152

O conflicto do "Gascogne"

Bordéos, 9 (*Havas*) — O conflicto que tinha surgido entre armadores e tripulação do paquete francez "Gascogne", foi solucionado, saindo o navio hoje a barra, com a tripulação do costume.

Case, mas case independente!
Si a senhora pretende viver ás sopas do marido, não precisa fazer nada. Si, porém, deseja viver independente, precisa ir á "Dote Paranaense", que, mediante pequena contribuição, lhe constituirá um peculio. — Rua do Rosario n. 103.

FAZEI uso do "Petroleo Olivier" e tereis elogiados os vossos cabellos. — Em todas as perfumarias.

Supposto espião

S. Petersburgo, 9 (*Havas*) — O tenente von Essen, do exercito sueco, preso no dia 4 do corrente, por suspeito de exercer a espionagem, foi hoje posto em liberdade.

A CHAVE DA SAUDE E' O FORMI-KOLA, o maior tonico e restaurador das forças.
Vende-se em todas as pharmacias e drogarias e no deposito: J. Rodrigues & Comp., rua Gonçalves Dias n. 59, RIO.

A POLICIA E O JOGO

Continúa accesa a guerra ao jogo. Ainda hontem, o 3º delegado auxiliar varejou o botequim da rua dos Inválidos n. 135, onde jogavam o "sete e meio" o banqueiro Antonio José e oito jogadores, sendo todos presos.

O banqueiro foi posto em liberdade, mediante fiança de 1:500$000.

Foram varejadas as casas Lopes & Fernandes, Labanca e Coutinho, cujos proprietarios foram autoados e postos em liberdade, mediante fiança, que foram arbitradas no maximo.

NOVIDADES! SUCCESSO!

Nova banda Faulhaber, quartetto Faulhaber, sextetto Faulhaber, Choro Faulhaber. Novas Modinhas e Lundús. Novos discos de flauta, clarinetta, piston, bombardino. Gravação dos mais apreciados artistas brasileiros! Mais de mil novos numeros propriedade Faulhaber exclusiva! Pedir os supplementos — FAULHABER & C.—Constituição n. 56.

Agentes de policia prendem um criminoso

Agentes de policia prenderam hontem José Castellanos, que ha annos simulou um roubo na casa da rua da Alfandega n. 301, da firma Faria & C., na importancia de cinco contos, tendo antes golpeado o braço e, de accordo com um empregado, se deixado amarrar, para fingir que fôra assaltado.

Castellanos fugiu, logo que se viu pronunciado, apparecendo aqui, agora.

Ama a sua noiva? Dê-lhe uma prova
Constitua-lhe um peculio, por intermedio da "Dote Paranaense" — Rua do Rosario n. 103.

ARMADORES e estofadores, todos os artigos para ornamentações de salas — D. Monteiro & Comp. — Quitanda 29 e 31.

AINDA O 7 DE SETEMBRO

O coronel Manoel Onofre M. Ribeiro, commandante do 56º batalhão de caçadores, baixou o seguinte ordem do dia:

"A data de hoje relembra a entrada de nossa cara patria no seio das nações livres.

A 7 de setembro de 1822, nas margens do Ypiranga, pequeno rio paulista, que o grito de — Independencia ou morte! — tornou celebre na historia nacional, o principe d. Pedro, regente do Brasil, cortou os laços que prendiam esta terra ao dominio portuguez.

Desejo ancioso do elemento brasileiro, necessidade imperiosa da situação intellectual, social e moral do povo, já consciente do seu valor pelos progressos que lhe haviam resultado da acção de d. João VI, que transportou para o Rio a séde do governo portuguez, a Independencia, incompletamente esboçada na revolução pernambucana de 1817 teve como causa principal de sua proclamação a irritação produzida pelas vexatorias medidas do governo da metropole, fazendo-nos voltar ao regimen da colonização.

De nada valera o protesto dos representantes brasileiros ás côrtes de Lisboa, os quaes, pela palavra impetuosa e vibrante de Antonio Carlos Ribeiro de Andrade, tentaram oppôr-se ao recém concebido.

José Bonifacio, o patriarcha, voltava da Europa com o nome laureado e tornava-se a figura dominante de um grupo de patriotas exaltados e decididos para as exigencias do momento.

A luta da Independencia teve o caracter positivo de um revolução: a principio surgiram as juntas governativas esparsas pelo paiz, constituindo-se umas em pequenos Estados com o aspecto dos tempos coloniaes numa especie de decomposição espontanea; outras procuravam ter vida autonoma, e outras, finalmente, submettiam-se aos antigos dominadores, facilitando a volta ao regimen primitivo, apenas se submettendo ao principe regente as juntas do sul.

Na instabilidade dessas situações, o pensamento libertador, obrigado a attrair os agrupamentos separados, tinha um duplo destino: o ideal da independencia e o da unidade nacional.

As imposições humilhantes da metropole romperam as represas da revolta: a multidão amotinada impôz, por assim dizer, ao principe, com a representação de mais oito mil assignaturas, a permanencia no Brasil.

Na proclamação de 1º de agosto de 1822, ampliando o titulo de defensor perpetuo do Brasil, o principe declarou-se "defensor da independencia das provincias brasileiras" e—o 7 de setembro, —dil-o eminente escriptor nacional — "em nada modificou o curso natural dos factos. Apenas teve, deante da comprehensão tarda e rudimentar do povo, a clareza sugestiva das imagens e deu-lhe a minucia singularmente valiosa de um symbolo, o tone nacional, auri-verde, substituindo a tradicional divisa portugueza, quando esta foi violentamente despedaçada pelo regio itinerante, ao receber, sobre a colonia do "Ypiranga", a noticia das decisões arbitrarias das côrtes de Lisboa, que lhes annullavam todas as reformas praticadas.

"Independencia ou morte!", bradou, varonilmente, no meio da comitiva electrizada. E a revolução teve, afinal, uma fórmula synthetica, armada ao apercebimento immediato do povo, encantando-o pela nota romantica e, como tantas outras por egual detonantes, desferindo o repentino surto da energia potencial das idéas."

Medalhas militares. — Por decreto de 30—7—913, 6—8—913, 2—7—913 e 30—7—913, foram concedidas medalhas: de prata, por contar mais de vinte annos de bons serviços, ao 1º tenente Herminio Castello Branco; de bronze, por contar mais de dez annos, nas mesmas condições, ao 1º tenente Arminio Borba de Moura, e de ouro e bronze, respectivamente, aos cabos de esquadra n. 1, da 1ª companhia, Antonio Pedro de Mello, e ordenança n. 120, do estado menor, Luiz Teixeira de Freitas, por contarem trinta e dez annos de bons serviços.

Escolhendo a data gloriosa da nossa independencia para fazer entrega a esses officiaes e praças, cujos serviços o mereceram do governo da Republica, o premio da medalha creada, pelo decreto n. 4.238, de 15 de novembro de 1901, teve este commando a idéa de dar ao acto a solennidade necessaria para que fique bem comprehendido o alcance social da honra conferida.

Ao soldado actual, que busca na instrucção militar aprimorada a probabilidade de servir com proveito á sua patria e que norteia sua conducta pelo que ensina a moral, tanto vale dizer, sujeitando-se á disciplina severa de sua nobre profissão, muitos são os momentos de difficuldade e desalento, mas consegue passar por elles victorioso, porque é forte, pela disciplina que é uma fórma do dever militar, forte pelo patriotismo que é a manifestação mais elevada do dever social. Para esses, a patria reserva o seu reconhecimento, e, synthetizando-os symbolicamente, offerece-lhes uma medalha modesta, mas significativa pela sua fórma, que é a das armas da Republica.

Confiando aos officiaes e praças acima referidos a medalha que lhes foi concedida, faço um appello ás suas elevadas virtudes para que sempre continuem a trilhar o caminho da honra e do dever.

Reconhecendo o merito dos officiaes e praças aos quaes se refere esta homenagem, não posso, por um dever de justiça, deixar de destacar o nome do cabo Antonio Pedro de Mello, velho e digno servidor da patria que, em 30 annos de valiosissimos serviços, nos quaes se contam todas as campanhas da Republica, disciplinado e dedicado no tempo de paz, brioso e valente no campo de luta, tem apenas duas notas que, por não serem de leve desabonadoras, mais realçam o merito de sua vida militar.

Apontando-o á consideração das praças do batalhão, na occasião em que vae ser entregue a esse soldado, que neste batalhão serve desde a organização do antigo 25º de infanteria, em 1888 a medalha de ouro que lhe foi concedida, eu espero que todos vós o imitareis como a personificação da lealdade e da disciplina militar."

DO PARANA'

Curityba, 9 (*Americana*) — Hontem, quando se recolhia á Cathedral do Bispado, a procissão de Nossa Senhora da Luz, padroeira da cidade, o templo achava-se repleto de povo. Inesperadamente, tomado de forte crise nervosa, o sr. João Miranda, porteiro dos auditorios, que ali se achava com sua familia, começou a gritar. O facto produziu enorme panico. Diversas senhoras desmaiaram, outras gritavam, sendo enorme o atropelo provocado pelas pessoas que procuravam fugir e que aos poucos se foram comprimindo. Outras accorreram attrahidas pelo enorme alarido e confusão que reinava no templo. O encontro das duas massas de povo, deu-se no portico da egreja, caindo muitas pessoas, que ficaram pisadas e esmagadas.

A policia accudiu logo, formando um cordão, para isolar os que jaziam caidos á entrada da Cathedral, e fazendo transportar para as pharmacias mais proximas, muitas dellas, emquanto accudiam diversos medicos.

A festa da padroeira attrahe, em geral, grande parte da população, não faltando as principaes familias. O bispo que se achava presente, prestou com os demais sacerdotes, os soccorros necessarios aos feridos, que são: Januaria Rodrigues de Souza, de 30 annos, casada e moradora á rua Saldanha Marinho e seu filho Jehovat, de sete annos; Idalina Rosario Cavalcanti, de 12 annos, moradora á praça da Republica; Philomeno Luz; Candida Rosa, septuagenaria; Noemia Rosa, de dez annos; Benedicto de Andrade, inferior do 4º regimento; Balbina Marques de Souza; Manoel Marques de Souza; Leontino Neves; Noemia Trindade; José Manzille; Philomena Manzille; Maria de tal; José Pepino e outros.

O facto causou enorme consternação. O bispo diocesano visitou durante á noite, os feridos. Muitas pessoas foram ao palacio episcopal, deixar condolencias pelo doloroso acontecimento.

O juiz rejeitou os embargos

O Banco da Republica propoz, no juizo da 6ª vara civel, uma acção executiva para o fim de obter o pagamento de 17:714$000 que lhe deve José de Souza Brandão, por uma nota promissoria.

O réo embargou a penhora feita, mas o juiz, por sentença de hontem, rejeitou os embargos e condemnou-o nas custas.

Querem receber o seu dinheiro?

Comprem na CASA CHIC

A unica casa que dá BRINDES em dinheiro no acto da venda de guarda-chuvas, bengalas e sombrinhas.

Os freguezes receberão um talão que os habilitará a receber a importancia da compra na segunda-feira da semana seguinte.

Especialidade em guarda-chuva de pratas de lei

De 2$ a 5$

Guarda-chuvas e bengalas de ouro de lei desde

65$ até 165$

94 — RUA SETE DE SETEMBRO — 94

João Leite & C.

TERRA & MAR

EXERCITO

No despacho e conferencia de hoje, entre outros decretos da pasta da Guerra serão assignados os seguintes:

Reformando o 1º tenente Norbertino Pereira de Azevedo.

Concedendo demissão do serviço do Exercito ao capitão medico dr. Joaquim Castello Branco.

Reformando o coronel de engenheiros Caetano Manoel de Faria e Albuquerque.

Transferindo para a 2ª classe, ficando aggregado á arma a que pertence, o capitão medico dr. Deodoro Alvares Soares.

Reformando: o 1º sargento João Dias de Lima, 2º sargento Carlos Ferreira Telles; cabos de esquadra Mauricio Pinheiro, Manoel Soares, Manoel Joaquim do Nascimento, Antonio Carneiro Silva e Torquato Vieira.

Promovendo: na infanteria: a 2º tenente o excedente Amado Menna Barreto; na cavallaria: a 2º tenente o excedente, Telemaco de Paula Rodrigues.

Graduando em 1º tenente de cavallaria o 2º tenente João Sabino da Cunha.

• Em consequencia da reforma do coronel Caetano de Faria e Albuquerque, serão promovidos na arma de engenharia: a coronel, por antiguidade, o graduado Adalberto Augusto dos Reis Petrazzi; a tenente-coronel, por merecimento, um dos seguintes majores Eduardo Monteiro de Barros, Rubens do Monte Lima e Marciano de Oliveira Avila e a major o graduado Octavio Pacifico Furtado; e a capitão o graduado Horacio Paes Ribeiro.

• Em virtude de proposta, serão classificados na arma de cavallaria: no 3º regimento o 1º tenente Joaquim Ferreira de Mello; no 4º regimento o 1º tenente João Ferreira Johnson; no 15º o 1º tenente Nilo Ribeiro de Oliveira Val; no 8º regimento os segundos tenentes Carlos Pereira da Silva e Carlos Braga Pereira; e no 16º regimento o 2º tenente Joaquim Brasil Cabral.

• O general Caetano de Faria, chefe do grande Estado Maior, recebeu hontem da Imprensa Militar um importante trabalho confeccionado pelo tenente coronel Frederico Guilherme Pinto de Gouvêa, intitulado. — Exercicios de quadros sobre a carta para a arma de infanteria.

Nessa obra, que representa estudos e lições sobre exercicios de tropas suppostas, revela o seu autor os seus conhecimentos technicos e cultura profissional.

• Foi exonerado do cargo de porteiro do deposito de material sanitario do Exercito o 2º tenente reformado João Carlos Nepomuceno de Mesquita, sendo nomeado para substituil-o o 2º tenente reformado Nuno Corrêa de Moraes.

• Foram nomeados para o curso especial medico militar do hospital Central do Exercito de enfermeiros e padioleiros os seguintes medicos:

Capitão dr. Manoel Petrarcha de Mesquita, para reger a 1ª cadeira da 1ª serie do curso de applicação; capitão dr. Carlos Eugenio Guimarães, para a 2ª cadeira da 2ª serie do mesmo curso; capitão dr. Alarico Damazio, para a 3ª cadeira da 1ª serie; capitão dr. José Acelino de Limara, para a 1ª cadeira da 2ª serie; 1º tenente dr. João de Castro Pache de Faria, para a 2ª cadeira da 2ª serie; capitão dr. Alvaro Carlos Tourinho, para a 3ª cadeira da 2ª serie; capitão Mano de Castro Pinheiro Bittencourt, para a 4ª cadeira da 2ª serie; capitão dr. Justiniano da Rocha Marinho, para encarregado do curso de enfermeiros e padioleiros, annexo ao curso de applicação; capitão dr. Getulio dos Santos, para reger a 4ª cadeira do curso de applicação; para auxiliares foram nomeados os 1ºs tenentes medicos drs. João Affonso de Souza Ferreira, Manoel Estevão de Assis e Murillo de Souza Campos.

• No "Diario Official" de hoje será publicado o decreto, approvando o regulamento que cria o curso especial Medico Militar no Hospital Central do Exercito.

• Apresentaram-se hontem ao Departamento da Guerra os seguintes officiaes: tenente-coronel Duarte de Alleluia Pires, do 54º de caçadores, por ter vindo de Florianopolis, com permissão; capitão Joaquim do Amaral, do 2º regimento de artilharia, por ter de recolher-se á sua unidade; 1ºs tenentes pharmaceuticos Affonso Garcez Paranhos Montenegro e Carlos Gomes de Souza Cruz Filho, e 2º tenente João Damasceno Marques Dias, do 5º regimento de infanteria, por ter sido transferido e posto á disposição desta chefia.

• Foram concedidos oito dias de dispensa do serviço, para ir de Aracajú á Bahia, ao 2º tenente intendente Antonio Pacheco da Costa Santos.

• No requerimento em que o 1º sargento amanuense Jorge Lobo Machado, addido á 1ª brigada estrategica, solicitára permissão para servir addido, foi dado o seguinte despacho:

"Indeferido, devendo ser mandado seguir para a 11ª região", e não como fôra publicado no boletim desta chefia, de hontem datado.

• Foi deferido o requerimento em que o major Felippe Daltro de Castro, chefe do serviço de justiça do Departamento da Guerra, pedia para gozar no Estado da Bahia os quatro mezes de licença que obteve para tratamento de saude.

• O ministro da Guerra, por aviso n. 685, de 5 do corrente, declara que approva o termo celebrado a 13 de agosto findo pela directoria do Laboratorio Chimico Pharmaceutico Militar para a transferencia do contrato existente com Silva a Granado para a nova firma V. Silva & C., contrato esse relativo ao fornecimento de drogas de producção nacional, no mesmo estabelecimento, durante o corrente anno.

• Mandou-se trancar a matricula com que frequentavam as aulas da Escola de Guerra os aspirantes a official Mario Sá Brito e Ulysses Sá Brito.

• O ministro da Guerra deferiu o requerimento em que o 1º sargento do 1º regimento de infanteria José Antonio de Sant'Anna; que se acha preso e sujeito a conselho de guerra, pedia o quartel de seu corpo por menagem.

• O Departamento da Guerra baixou o seguinte louvor:

"Conforme communica o sr. general chefe da G. 4, em sua informação n. 238, de 30 do corrente, o capitão Francisco Ayres de Miranda houve-se sempre com a maxima correcção e criterio, dando provas de sua competencia profissional e de preparo technico, emquanto exerceu as funcções de adjunto da 3ª secção da mesma divisão, o que com prazer torno publico."

• O ministro da Guerra declarou ao chefe da Contabilidade que, tendo o 1º sargento amanuense José Lourenço de Lima servido como porteiro do Deposito de Material Sanitario do Exercito, no impedimento do respectivo empregado, de 16 de janeiro a 10 de abril do corrente anno, deve-se-lhe abonar a gratificação inherente a esse logar, no citado periodo, em vista do disposto no art. 3º, paragrapho unico, do decreto legislativo n. 2.756, de 10 daquelle mez, rectificado pelo de n. 10.100, de 26 de fevereiro seguinte.

• Foi mandado servir addido ao 47º batalhão de caçadores o capitão José Augusto Soares.

• Foi indeferido o requerimento em que o 2º sargento da 2ª bateria independente Benedicto da Rocha Pereira solicitára transferencia.

• Passa a prompto de auxiliar de escripta da 4ª divisão do Departamento da Guerra, afim de recolher-se ao seu corpo, o 2º sargento do 7º batalhão de artilheria de posição Bruno de Oliveira.

• O tenente-coronel Raphael Clemente Telles Pires, commandante da fortaleza da Lage, submetteu á apreciação do general Antonio Geraldo de S. Aguiar, inspector da 9ª região, um novo apparelho para impedir de cahirem os ..... confeccionado por um empregado da fortaleza, sob seu commando, o qual, comparado com o usado actualmente na fortaleza, apresenta innumeras vantagens, não só na economia de pessoal empregado em manejal-o, expondo o menos aos fogos do inimigo nas operações de guerra, como de facil manejo e de ..... substituição de qualquer peça que por acaso seja inutilizada.

• O capitão Luiz José Martins Penha, presidente da sociedade de tiro n. ..., resignando o respectivo mandato, assumiu o cargo o vice-presidente, 1º tenente honorario João Pimenta da Conceição.

• Está marcado para o dia 13 do corrente o embarque dos officiaes e praças que se destinam aos portos do sul, e no dia 15 para os do norte, os quaes terão logar no antigo Arsenal de Guerra, ás 8 horas da manhã.

• Ao director da Estrada de Ferro Central do Brasil o general inspector da 9ª região solicitou providencias no sentido de ser posto á disposição da inspecção, afim de servir em uma junta de alistamento militar, o tenente da Guarda Nacional Quintino Machado Curvello, funccionario daquella Estrada.

• A' Contabilidade da Guerra foi remettida, convenientemente informado, o requerimento do sargento quartel-mestre Francisco de Sá Rocha, pedindo pagamento de etapa.

• Serviço para hoje:

Superior de dia, capitão Octavio de Valgas Neves.

Dia ao posto medico da direcção de saude: dr. Rabello Pestana.

Auxiliar do official de dia, amanuense Campos.

A brigada estrategica dá os officiaes para ronda de visita e dia ao quartel-general da 9ª região, patrulhas, serviço de extraordinario, guardas do Ministerio da Guerra e Hospital Central.

A brigada mixta dá a guarda do palacio do Cattete e as patrulhas para estações de Madureira e D. Clara.

Uniforme, 5º.

* * *

MARINHA

O 2º tenente Dunham Filho passou do "S. Paulo" para o "Tupy".

• Ficou sem effeito a passagem do 2º tenente machinista Olympio Antunes, do "Minas Geraes" para o "S. Paulo", desembarcado daquelle couraçado.

• Tendo o vice-almirante ministro da Marinha, mandado sustar o contrato de foguista, o superintendente do pessoal communicou essa resolução aos capitães de porto.

• Tiveram ordem de embarcar: o 2º tenente machinista José Barbosa no "Republica"; os mecanicos navaes Soares Cravo no "Bahia" e Orlando da Silva Reis no "Deodoro".

• O 2º tenente machinista Olympio Antunes foi nomeado instructor da Escola Prosional de Inferiores, tendo sido tornada sem effeito a nomeação do seu collega Americo Maranhão.

• Ao mecanico naval Bento Soares foi mandado contar o periodo de um anno, onze mezes e dezeseis dias.

• O capitão de fragata commissario reformado Pedro Antonio da Silva foi nomeado para fazer parte da commissão designada para verificar o estado e a escripturação da Caixa de Emprestimos do Montepio dos Operarios do Arsenal de Marinha desta capital.

• O capitão-tenente commissario José Diniz Villas Boas Filho, foi exonerado do cargo de encarregado do deposito naval de Matto Grosso.

• Ao 2º tenente commissario Lino Loureiro foram concedidos 30 dias de licença para tratamento de saude.

• O ministro da Marinha indeferiu a petição do capitão-tenente commissario José Diniz Villas Boas Filho, pedindo dois annos de licença para empregar-se na marinha mercante.

• Conselhos de Guerra — Devem reunir-se na Auditoria Geral da Marinha:

No dia 15 de setembro, ás 12 horas da manhã, aquelle a que responde o segundo sargento foguista José Candido de Souza Valente, do qual é presidente o capitão de fragata Alberto de Barros Ruiz Gabaglia e são juizes: capitães-tenentes José Garcia d'O' de Almeida e dr. Francisco de Barros Pimentel; primeiros-tenentes Enrico Corrêa de Mello, Gastão Greenhalgh Ferreira Lima e commissario Henrique Alberto Muller.

No dia 15 de setembro, ás mesmas horas, aquelle a que responde o contra-mestre de 2ª classe, Samuel Izidro Lopes, do qual é presidente o capitão de fragata Arthur Pinheiro ..... e são juizes: capitão de corveta reformado, engenheiro machinista João Candido Rodrigues; capitão-tenente reformado João Augusto Pereira de Amorim Junior; primeiros-tenentes Joaquim Pinto de Oliveira, João Pedro de Souza Lobo e Carlos Lemos, devendo comparecer o réo e as testemunhas: primeiros-tenentes commissarios Octavio Brasileiro Cadaval, Joaquim José do Amaral e Francisco Antonio da Silva Guimarães.

No dia 16 de setembro, ás mesmas horas, aquelle a que responde o marinheiro nacional de 2ª classe, Eduardo José dos Santos, do qual é presidente o capitão de Mar e Guerra Alberto Alvaro da Silva, e são juizes: capitães-tenentes reformado José Joaquim Guimarães, Luiz Carlos de Carvalho e engenheiros machinistas Domingos Goulart da Silveira e Oscar Henrique Ferreira; primeiro-tenente reformado engenheiro machinista Manoel Pereira Lisbôa.

No dia 17 de setembro, ás mesmas horas, aquelle a que responde o soldado do batalhão naval, José Theodoro, do qual é presidente o capitão de fragata reformado Joaquim Franco e são juizes: capitão de fragata reformado engenheiro machinista João Figueiredo de Souza; capitães-tenentes reformados João Augusto Pereira de Amorim Junior, Miguel Joaquim de Castro Sobrinho e engenheiro machinista Luiz Nascimento Passos Cardoso; primeiro-tenente reformado, engenheiro machinista Manoel Pereira Lisbôa, devendo comparecer o respectivo réo.

* * *

BRIGADA POLICIAL

Serviço para hoje:

Superior de dia, capitão Pinho França. Official de dia á Brigada, capitão Pereira Bacellar.

Ajudante de parada, o do 1º batalhão. Musica de parada, a do 4º batalhão.

Medicos: de dia no hospital, tenente dr. Gerçon Lins; de promptidão, capitão dr. Henrique Benassi, e interno de dia, alferes honorario João Rezende.

Dia á pharmacia, alferes pharmaceutico Mallet Soares e pratico Pires de Oliveira.

Ronda de visita, alferes Bellerophonte de Andrade.

Rondam as patrulhas, tenente Julio Marinho, sargento quartel-mestre Leopoldo Campos e 10 inferiores.

Ronda o 4º districto, alferes Meira Lima e um inferior.

Promptidão permanente: no 4º batalhão, alferes Ildefonso Coimbra, e na cavallaria, tenente Messias de Souza.

Guardas: da Caixa de Amortização, tenente Themistocles Lima; da Caixa de Conversão, alferes Mello Silva; do Thesouro, alferes Roque da Costa, e da Casa da Moeda, alferes Sylvio Carneiro.

Estado-maior nos corpos: no 1º batalhão, capitão Diniz Nunes; no 2º, alferes Alexandre dos Santos; no 3º, alferes Silva Caldas; no 4º, alferes Octaciano de Sant'Anna; no 5º, tenente Albino Monteiro; na cavallaria, tenente Pereira de Mello, e no corpo de serviços auxiliares, alferes Duarte de Menezes.

Uniforme, 8º, com polainas pretas.

* * *

CORPO DE BOMBEIROS

Serviço para hoje:

Estado-maior, tenente Alcantara.

Auxiliar, alferes Costa.

Promptidão, capitão Affonso e alferes Narciso.

Manobras, alferes Filgueiras.

Ronda, tenente Santos.

Medico de dia no corpo, major dr. Vianna.

Emergencia, alferes Mendonça e major dr. Secundino.

Uniforme, 5º.

Commandante da guarda, furriel Torres.

Inferior de dia ao Corpo, sargento Petit. Patrulha, furriels Samuel e Loureiro. Uniforme, 4º.

* * *

GUARDA NACIONAL

Serviço para hoje:

Dia ao quartel-general, tenente Felix Newmann.

..... dam, dois officiaes, sendo um do 8º e .... do 10º batalhão de infanteria. Ordens ao quartel-general, um cabo do 14º batalhão de infanteria.

As ordenanças serão dadas pelo 8º e pelo 10º batalhão de infanteria.

Uniforme, 3º.

Um auto da Prefeitura fractura o craneo de uma senhorita, na Avenida Mem de Sá

Mais uma victima dos autos officiaes. Não foi a primeira, não será a ultima, porque nesta terra o desrespeito á lei parte sempre do alto, dos apaniguados, dos senhores da situação dominante.

Não é de hoje que se clama contra a excessiva velocidade com que transitam os automoveis pelas ruas de maior movimento. As victimas desses abusos contam-se por centenas, porque raro é o dia em que não vae para o hospital ou para o Necroterio um infeliz colhido na via publica pelos autos em carreira vertiginosa.

Para conter os *chauffeurs* na sua mania ou perversidade, foi votada uma lei municipal regulando o transito de automoveis.

Mas essa lei, longe de alcançar esse *desideratum*, ao contrario deu logar a que os atropelamentos sejam em maior numero, pois a multa para os excessos de velocidade, que era de cento e tantos mil réis, passou a ser de dez por cento menos. Isso quanto aos carros de praça.

Os automoveis officiaes estão fóra da alçada da policia — os seus *chauffeurs* podem atropelar e matar á vontade, porque não ha quem lhes tome contas.

Para enriquecer a estatistica dos atropelamentos, pelos autos officiaes, occorreu hontem um novo desastre na avenida Mem de Sá, esquina da rua do Lavradio, e do qual foi victima uma infeliz moça, a esta hora talvez em uma das mesas do Necroterio.

Chama-se a infortunada Nair Carneiro e conta apenas 12 annos de edade.

Seriam quasi dez horas da noite, de hontem, quando o sr. Victor Angelo Carneiro, residente á rua Monte Alegre n. 179, e que havia saido com sua familia a passeio, regressava a sua residencia.

Ao atravessar a avenida Mem de Sá, foram todos surprehendidos por um auto da Prefeitura, feitio *landaulet*, que em vertiginosa carreira, seguia em direcção a elles, quasi colhendo-os todos.

O instincto de conservação, fez que a familia se puzesse em debandada.

Mas a pobre mocinha, não teve tempo de fugir ao endiabrado carro e foi por elle colhida, tendo as rodas passado sobre o seu craneo.

Ao ver que havia feito uma victima, o *chauffeur*, dando ainda maior velocidade ao vehiculo, poz-se em fuga.

O guarda civil de ronda ao local, deu aviso á Assistencia que, immediatamente, enviou em soccorro da pobre mocinha, um auto-ambulancia, que a transportou para o Posto Central, onde os medicos verificaram ter a moça soffrido uma fractura exposta do craneo com hernia do cerebro, pelo que foi a infeliz removida, em estado grave, para a Santa Casa.

A policia do 12º districto tomou conhecimento do facto.

QUEREIS tornar conhecida a vossa casa, o vosso producto? Fazei reclame sobre o bilhete postal ou carta-bilhete do Governo. Privilegio n. 7.612, de abril de 1913. Bouch & Papini, agentes —Rio de Janeiro — Avenida Rio Branco 137 — 4º andar.

Uma visita á Casa de Correcção

Por occasião da visita que hontem fez áquelle estabelecimento, o procurador geral do districto, dr. Moraes Sarmento, escreveu o seguinte no livro competente:

"Visitando hoje a Casa de Correcção, devo consignar a boa impressão que tive pelo asseio que notei em todo o estabelecimento, assim como pela ordem disciplina que ahi observei, sendo, por isso, digno de franco elogio o seu director sr. dr. Pires Farinha, tornando extensivo esse elogio ao sr. Manoel José Teixeira, professor dos sentenciados, pelo adeantamento que tive occasião de verificar em sua aula.

Rio de Janeiro, 9 de setembro de 1913. — O procurador geral do districto, *Luiz Guedes de Moraes Sarmento*".

Grande incendio em Amsterdam

s *Amsterdam*, 9 — (*Havas*) — Um pavoroso incendio destruiu hoje completamente o entreposto de tabaco, café e productos coloniaes, sito no cáes do Commercio.

Os prejuizos são importantes.

O prefeito concedeu hontem as seguintes licenças, na fórma da lei, para tratamento de saude: de 60 dias, á professora cathedratica Edith Montarroyos de Moura Costa e ás adjuntas Noemia Soares e Eugenia da Conceição Leite Chaurel; de 30 dias, á adjunta Elvira Cordeiro Mendes; e sem vencimentos, de 30 dias, á adjunta Bertha Guimarães Vallim Castro.

Tenentes, Democraticos e Fenianos

Charutos COSTA FERREIRA. Deposito: rua do Carmo, 56.

A questão do internuncio no Chile

Santiago, 9 — (*Americana*) —Continúa agitada a questão monsenhor Sibilia, internuncio apostolico junto ao governo chileno.

Os catholicos desta capital, em demonstração de desaggravo, promoveram-lhe uma manifestação, em que tomaram parte cerca de 12.000 fieis catholicos.

Toda essa massa popular desfilou em frente ao palacio do internuncio, erguendo vivas ao monsenhor Sibilia.

A manifestação realizou-se com muita ordem, não obstante os temores que a precederam e os receios de que os estudantes interviessem no proposito de interrompel-a.

A policia empregou as medidas necessarias para evitar os prenunciados conflictos, o que se observou, não se registrando incidente algum desagradavel.

Sanagryppe. Cura influenza.

NOTICIAS DO PARA'

Belém, 9. — (*Americana*) — Retardado) — Tiveram grande realce as festas commemorativas da Independencia do Brasil.

O dr. Enéas Martins, governador do Estado, deu recepção em palacio, comparecendo todos os membros do Congresso Legislativo do Estado, autoridades federaes, estadoaes e municipaes e grande numero de pessoas gradas.

Belém, 9. — (*Americana*) — Retardado) — Deixou hoje este porto o cruzador inglez *Glasgow*, que aqui permaneceu fundeado alguns dias, sendo a sua officialidade alvo de carinhosas manifestações por parte da colonia ingleza e tambem das autoridades e do povo paraense.

Belém, 9. — (*Americana*) — Está considerada extincta a epidemia da variola, continuando, porém, o serviço de vaccinação.

Belém, 9. — (*Americana*) — Na villa de Mosqueiro foi hontem inaugurado o serviço publico e particular de illuminação electrica, dando logar a manifestações populares de regosijo.

Belém 9. — (*Americana*) — A firma commercial Nicoláo & C. resolveu fundar, nesta capital, uma fabrica modelo para beneficiamento de fumo.

Belém, 9. — (*Americana*) — Falleceu a sra. d. Olga Soeiros de Souza, esposa do sr. Manoel Coelho de Souza, despachante da alfandega.

ULTIMAS NOTICIAS

DA FRANÇA

A VIAGEM DO SR. POINCARÉ A LIMOGES

Paris, 9 — (*Havas*) — Communicam de Limoges que, ao jantar hontem offerecido na Prefeitura ao presidente Poincaré, seguiu-se uma brilhante recepção a que concorreu a primeira sociedade local.

Todos os edificios publicos da cidade, á excepção dos da municipalidade, apresentavam á noite festiva illuminação.

Paris, 9 — (*Havas*), — O *Matin* noticia que o parlamento francez será reaberto no proximo dia 4 de novembro.

Paris, 9 — (*Havas*) — O *Figaro* publica um telegramma de Toulon informando que o sr. Baudin, ministro da Marinha, parte brevemente para Bizerta, na Tunisia.

DA HESPANHA

Madrid, 9. — (*Havas.*) — Os réos sentenciados á morte por causa dos acontecimentos de Gerona e Gador, e cujo indulto fôra instantemente pedido ao rei Affonso XIII e seu governo, foram hoje executados, não se tendo produzido incidente algum.

Bilbáo, 9. — (*Havas.*) — A gréve dos mineiros asturianos foi officialmente annunciada para o dia 12 do corrente.

S. Sebastian, 9. — (*Havas.*) — Desabou sobre esta cidade um temporal, que produziu bastantes estragos materiaes. Alluiu um muro em construcção, matando um transeunte e ferindo quatro gravemente.

Santander 9.—(*Havas.*)—Uma tromba dagua, que caiu sobre esta cidade, inundou a parte baixa da povoação, tendo a agua attingido á altura de dois metros. Muitos transeuntes salvaram-se a custo, em carros.

Os estragos materiaes são grandes, ficando alguns commerciantes completamente arruinados.

Madrid, 9. — (*Havas.*) — A policia prendeu hoje dois individuos suspeitos, aos quaes encontrou bombas de dynamite.

Madrid, 9. — (*Havas.*) — Ainda por causa dos acontecimentos de domingo, envolveram-se em desordem republicanos e jaimistas. A policia interveiu, fazendo algumas prisões. Ha tres feridos.

Madrid, 9. — (*Havas.*) — As ultimas noticias officiaes vindas de Tetuan, dizem que no combate de Cudia, que se feriu no dia 7 do corrente, tiveram as tropas hespanholas nove mortos.

DA ALLEMANHA

DESASTRE DO AVIADOR RINGER

Berlim, 9 — (*Havas*) — O aviador Ringer foi hoje victima de um desastre de aeroplano em Johannistal, morrendo immediatamente.

Heligoland, 9 — (*Havas*) — O dirigivel naval allemão "L" foi completamente destruido por uma tempestade. Morreram dezeseis pessoas.

Heligoland, 9 — (*Havas*) — O dirigivel allemão "L", que caiu ao mar em consequencia de um grande temporal, afundou-se immediatamente.

Deste porto partiram logo, a toda a velocidade, diversos torpedeiros, que conseguiram ainda salvar seis pessoas.

DE SANTA CATHARINA

Florianopolis, 9 (*Americana*) — Procedente dessa capital, chegou hoje a esta cidade, o senador Hercilio Luz, acompanhado de sua familia.

Compareceram ao seu desembarque, o representante do coronel Vidal Ramos, governador do Estado e varios amigos pessoaes e politicos, tocando na ponte Municipal, a banda de musica do regimento de segurança.

Florianopolis, 9 (*Americana*) — Vindo dessa capital, chegou hoje o coronel Guilherme Krieger, superintendente municipal de Brusque, que teve concorrido desembarque.

Florianopolis, 9 (*Americana*) — O jornal *O Dia*, publica hoje varios telegrammas de congratulações transmittidos ao governo do Estado, por motivo da inauguração da ponte methalica construida sobre o rio Itapucu.

Florianopolis, 9 (*Americana*) — Deve embarcar hoje no porto de S. Francisco, com destino a essa capital, o senador Abdon Baptista, a bordo do paquete "Jupiter".

Florianopolis, 9 (*Americana*) —Acha-se nesta capital o engenheiro Charles Vincent, director do Posto Zootechnico de Lages.

Florianopolis, 9 (*Americana*) — Afim de iniciar os trabalhos do grupo "Victor Meirelles", recentemente construido na cidade de Itajahy, seguiu hoje para aquella cidade o professor Orestes Guimarães, inspector geral do ensino.

Florianopolis, 9 (*Americana*) — Foi nomeado hoje secretario do Superior Tribunal de Justiça, o sr. João Caldeira de Andrade.

DO URUGUAY

Montevidéo, 9 (*Americana*) — Os socialistas julgam conseguir seis cadeiras de deputados, nas proximas eleições, e para esse fim estão preparando activamente a campanha eleitoral.

BOATO DE MOVIMENTO DIPLOMATICO

Vienna, 9 — (*Havas*) — O *Fremdenblatt* dá curso ao boato de estar resolvida a substituição do conde de Thurn-Valsassina-Como-Verselli, embaixador em Petersburgo, pelo conde de Szápáry de Szápár, chefe de secção do Ministerio dos Negocios Estrangeiros.

Vienna, 9 — (*Havas*) — Foi hoje inaugurado o Congresso Internacional de Estatistica, tendo-se inscripto mil e quinhentos delegados de todos os paizes.

OS BALKANS

Belgrado, 9 — (*Havas*) — A folha official publica hoje o decreto de annexação dos novos territorios conquistados por effeito da guerra balkanica e determinados na conferencia de Londres.

Constantinopla, 9 — (*Havas*) —Os delegados turcos e bulgaros á conferencia da paz reuniram-se hoje officiosamente, iniciando a discussão sobre as novas fronteiras a fixar entre os dois paizes.

Os delegados turcos declararam consentir o seu governo na cessão de Sufli e Ortokewy, mas insistiram em que Demotika continue a pertencer á Turquia.

DA ITALIA

NOTA DIPLOMATICA SOBRE OS LIMITES DA ALBANIA

Roma, 9 — (*Havas*) — Telegramma de Athenas publicado em alguns jornaes da manhã informa que os representantes diplomaticos das potencias naquella capital apresentaram ao governo grego uma nota collectiva, contendo as decisões dos embaixadores em Londres sobre as fronteiras do sul da Albania.

Roma, 9 — (*Havas*) — Informam de Veneza que o general Salsa peorou sensivelmente de hontem para hoje, sendo considerado muito grave o seu estado

DA AMERICA DO NORTE

O CONCURSO DO TIRO INTERNACIONAL

Nova York, 9 — (*Havas*) — Informam de Camp-Perry que no Concurso de Tiro Internacional ali realizado hontem para disputa da taxa "Palma", coube esta aos atiradores norte-americanos, que foram muito applaudidos pela assistencia.

O segundo logar foi alcançado pela "equipe" argentina.

Nova York, 9 — (*Havas*) — Telegramma recebido de Coaticook, no Canadá, annuncia que o sr. Jerone advogado do Estado de Nova York no caso da extradição do millionario Harry Thaw, foi absolvido da accusação que lhe imputaram de se entregar ao vicio do jogo.

Washington, 9 — (*Havas*) — O Senado resolveu submetter hoje á votação o projecto de reforma das tarifas alfandegarias.

Washington, 9 — (*Havas*) — O Ministerio da Marinha ordenou ao commandante do cruzador *Desmoines* ancorado em Guantánamo, que parta immediatamente para Puerto Plata, na Republica de S. Domingos, afim de proteger os cidadãos norte-americanos.

Washington, 9 — (*Havas*) — O Senado approvou hoje o projecto de lei aduaneiro, por quarenta e quatro votos contra trinta e sete.

Todas as emendas foram rejeitadas.

DA ARGENTINA

Buenos Aires, 9. — (*Americana*.) — Falleceu nesta capital o dr. Eduardo Jubiaga, medico distincto e clinico muito conceituado entre os profissionaes argentinos.

O dr. Jubiaga distinguiu-se entre os seus collegas como um dos mais devotados clinicos que serviram no serviço de prophylaxia para a extincção da epidemia do "cholera-morbus", neste paiz.

Falleceu tambem a senhorita Mercedes Gutierrez, um dos ornamentos da sociedade portenha.

Buenos Aires, 9. — (*Americana*.) — Um grande incendio destruiu totalmente a sapataria Miralles, desta praça, sendo os prejuizos orçados em muitos contos de réis.

Buenos Aires, 9. — (*Americana*.) — Realizou-se hoje, privadamente e com grande concorrencia, a cerimonia de inauguração da Exposição de Reproductores, organizada pela Sociedade Rural.

Na proxima quinta-feira o dr. Saenz Peña, presidente da Republica, effectuará a inauguração official da mesma exposição, presidindo ao acto.

A essa data assistirão outras altas autoridades civis e militares do paiz.

Buenos Aires, 9. — (*Americana*.) — Está marcada para a proxima quinta-feira a estréa da *troupe* Balletruso, no Colon, esperando-se grande successo.

Buenos Aires, 9 (*Americana*) — O dr. Indalecio Gomez, ministro do Interior, cujo estado de saude, requer algumas semanas de repouso, a conselho dos seus medicos, segue na proxima quinta-feira, pela linha fluvial, até Concordia, indo dali a Posadas, capital do territorio de Misiones. Depois de visitar os territorios nacionaes de Misiones, Chaco e Formosa, o dr. Indalecio Gomez, regressará a esta capital, pelo rio Paraná.

Buenos Aires, 9 (*Americana*) — O dr. Ernesto Bosch, ministro do Exterior, desmentiu a noticia da nomeação do dr. Figueroa Alcorta, para o cargo de ministro argentino junto aos governos da Hespanha e Portugal.

Buenos Aires, 9 (*Americana*) — O dr. Saenz Peña, presidente da Republica, que se achava indisposto hontem, fez annunciar que receberá hoje, todas as pessoas que lhe solicitarem uma audiencia.

Buenos Aires, 9 (*Americana*) — "O dia dos Universitarios" será commemorado com um passeio á cidade de La Plata e ao rio Santiago, no qual tomarão parte, os estudantes das Faculdades de Direito, Engenharia, Agronomia, Veterinaria, Philosophia e Letras.

Buenos Aires, 9 (*Americana*) — Realiza-se hoje no Atheneu Hispano-Americano, a recepção em honra do dr. Sá Vianna, para a qual foram convidados todos os principaes jurisconsultos e homens de letras.

Buenos Aires, 9 (*Americana*) — Apezar do desmentido do sr. Ernesto Bosch, ministro do Exterior, insiste-se em affirmar que a legação de Madrid, será elevada á categoria de embaixada, sendo nomeado para occupar esse cargo, o dr. Figueroa Alcorta, ex-presidente da Republica.

Buenos Aires, 9 (*Americana*) — Chegou a estatua do "Genio da Paz", que a Municipalidade de Santiago do Chile, offereceu á desta capital.

Buenos Aires, 9 (*Americana*) — Foram descobertos e apprehendidos na Alfandega desta capital, novos contrabandos de sedas, escondidos em bobinas de papel para impressão, e de revolvers e pistolas envolvidos na palha de caixotes, contendo ardosias para quadros negros escolares.

Buenos Aires, 9. — (*Americana*.) — Não obstante a insistencia com que a imprensa commentou, nestes ultimos dias, a noticia propalada de que o governo negociou um emprestimo no exterior, no proposito de dar andamento aos trabalhos de construcção de obras, cujos serviços foram ultimamente suspensos e para dar inicio a outros emprehendimentos, essa noticia foi hoje desmentida pela imprensa official, que assegurou não ter o governo, nenhum proposito nesse sentido.

Accrescentam alguns orgãos que o governo acha-se seriamente empenhado em dar uma solução satisfatoria ao problema das obras publicas, não tendo porém, até agora, assentado as verdadeiras bases por que deve ser elle encerrado, nem aventado ainda nenhuma hypothese sobre obtenção de dinheiros estrangeiros com esse destino.

Termina por affirmar que a suspensão dos serviços de construcções de obras publicas e os projectos de novas construcções deram á administração publica elemento para muitas agitações, attentas as difficuldades que se apresentam para a sua realização, sem accarretar más consequencias no regimento economico e financeiro do paiz, motivo por que se explica a demora em assumir o governo uma attitude definitiva em face do assumpto.

Buenos Aires, 9. — (*Americana*.) — Conforme temos noticiado, a Exposição Rural inaugurada em Rosario teve o mais brilhante exito, debaixo de todos os aspectos, e mesmo em relação ás exposições anteriores, ali effectuadas.

Buenos Aires, 9. — (*Americana*) — A colonia italiana residente na Argentina já iniciou os preparativos para a realização das festas commemorativas da Independencia Patria, no dia 20 do corrente.

Nesta capital a animação é sensivel, tendo a Federação das Sociedades Italianas publicado o programma dos festejos que aqui se effectuarão.

E' um programma muito bem organizado e em que figuram como numeros principaes a romaria civica aos monumentos a Garibaldi, Mazzini e San Martin, que se verificará na manhã daquelle dia; a visita á legação da Italia, onde a commissão promotora das festas saudará o ministro italiano, commendador Victor Cobianchi; a visita ao Hospital Italiano, onde se effectuará a cerimonia solenne da entrega dos premios aos enfermeiros da mesma instituição.

Realizar-se-ão tambem muitas outras festas escolares e no Polytheama, sendo entoados pelos escolares, naquelle theatro, os hymnos argentino, italiano, a Garibaldi e a Mazzini.

No Polytheama falará o engenheiro Tito Luciani, realçando os feitos dos heroes da Independencia Italiana.

Haverá tambem, nas sédes das sociedades sportivas da colonia, exercicios de gymnastica, realizando-se no Opera um espectaculo de gala.

No proximo domingo effectuar-se-á uma festa popular no Stadium da Sportiva Argentina, que, parece, terá brilhante exito.

Buenos Aires, 9 — (*Americana*) — Acha-se, ha já dias, nesta capital o dr. José Rodrigues Alves, recentemente nomeado secretario da legação do Brasil nesta Republica.

O sr. Sousa Dantas, ministro do Brasil, fará amanhã a apresentação do distincto diplomata ao dr. Ernesto Bosch, ministro das Relações Exteriores.

Buenos Aires, 9 — (*Americana*) — A noticia da proxima vinda a esta capital do sr. Roosevelt, ex-presidente dos Estados Unidos da America do Norte, tem despertado entre as classes mais cultas geral contentamento.

Empenha-se o publico em dar ao illustre estadista um condigno acolhimento. Nesse proposito projecta-se para a sua recepção uma grande manifestação popular, por que muito se interessam todas as classes.

O sr. Roosevelt realizará as suas preconizadas conferencias no Theatro Colon.

Buenos Aires, 9 — (*Americana*) — Continuam animados os preparativos para a realização do concurso de belleza, promovido pela Sociedade "Pietro Toselli" e que se effectuará no proximo domingo, no "Prince George".

Para maior brilhantismo da festa, a Municipalidade contribuiu tambem com um grande premio.

Buenos Aires, 9 — (*Americana*) — Sir Reginal Tower, ministro do governo britannico nesta Republica, apresentou á imprensa desta capital o jornalista Fraser, correspondente do *Daily Mail*, que aqui se acha.

O distincto hospede demorar-se-á nesta cidade poucos dias, seguindo depois, em excursão pelo interior da Republica, até á cordilheira dos Andes.

DO PERU'

Lima, 9 (*Americana*) — Deram-se varios casos de peste bubonica em Chimbote. O governo já tomou as providencias necessarias para evitar a propagação da epidemia.

DO CHILE

Santiago, 9 (*Americana*) — Tem sido muito visitada a Exposição de Artes Feminina, onde se admiram bellissimos trabalhos de pintura e esculptura, executados por senhoras chilenas.

Concordata preventiva

A firma Abilio & Bezi, estabelecida á rua da Alfandega n. 323 requereu concordata preventiva com os seus credores, obrigando-se a pagar-lhes integralmente em vinte e quatro mezes.

O juiz da 3ª vara civel nomeou commissarios M. Willisch & C. Lazaro Dueck e Ferreira & C., marcando a reunião para o dia dez proximo.

UMA FALLENCIA

O juiz da 6ª vara civel decretou hontem a fallencia da firma Chrispim & Borges, estabelecidos á rua Archias Cordeiro n. 222, medida que estendeu ás pessoas dos socios solidarios José Pereira Borges e Antonio Vicente Chrispim.

Foi requerente Pedro Lopes, credor por uma nota promissoria do valor de 3 contos de réis.

Em sua decisão o juiz considera provada dos autos a liquidação precipitada da firma, transferindo e arrendando a casa commercial.

O juiz julgou a partilha

O dr. Edmundo Rego, juiz da 6ª vara civel, julgou hontem por sentença a partilha relativa á successão dos bens deixados por Francisco Pinto Brandão.

DE SANTA CATHARINA

Florianopolis, 9 (*Americana*) — Foi inaugurada ante-hontem mais uma ponte metalica sobre o rio Itapoci, no municipio de Joinville, construida pelo actual governo. Esta ponte é uma das maiores do Estado.

Grande massa de povo affluiu á inauguração, sendo o nome do governador do Estado muito acclamado. O governo deu á nova ponte o nome de Senador Abdon Baptista.

Florianopolis, 9 (*Americana*) — No grupo escolar de Joinville por occasião das festas, falou o lente da Universidade do Estado do Paraná, dr. Dario Velloso, elogiando a reforma da instrucção publica catharinense, feita pelo actual governador coronel Vidal Ramos.

DO RIO GRANDE DO SUL

Porto Alegre, 9 (*Americana*) — Em Santa Maria um violento incendio reduziu á cinzas as officinas de moveis da firma Kroeff & Irmão, inclusive o sobrado do predio onde funccionavam. O predio estava no seguro.

Porto Alegre, 9 (*Americana*) — Perante enorme assistencia, realizou-se, hontem, o "match" do Guarany Foot-ball Club, de Bagé, com o Club Internacional, desta capital, vencendo este por dois "goals" contra zero. Hoje, realiza-se os primeiros encontros dos "teams" do Gremio Foot-ball Porto Alegrense e o Guarany Foot-ball Club.

De Bagé vieram muitas familias para assistirem a esses "match".

Porto Alegre, 9 (*Americana*) — A Municipalidade desta capital, entendeu-se com os açougueiros do mercado, no sentido da carne não exceder do preço de 700 réis o kilo.

Um calculo julgado

O juiz da 3ª vara civel julgou hontem o calculo relativo á successão dos bens deixados por d. Adelaide Alves Pacheco.

"Habeas-corpus" concedido

Juvelina Maria do Nascimento foi presa e processada por crime de ferimentos leves, seguindo o inquerito da policia para a 5ª pretoria, onde até agora se não ultimou o summario de culpa.

Em vista disso, requereu o juiz da 4ª vara criminal uma ordem de *habeas-corpus*, que foi hontem concedida.

Um condemnado

Marcellino da Silva Lopes foi preso e processado como incurso no artigo 304 do Codigo Penal, isto é, offensas graves.

Subindo, porém, os autos ao julgador, entendeu este que não ficára apurado mais do que offensas physicas involuntarias razões por que o condemnou apenas a 15 dias de prisão.

E como o Marcellino já estava na cadeia havia sete mezes, foi immediatamente posto em liberdade.

O juiz desclassificou o delicto

Oswaldo Raphael dos Santos e Sizenando Miranda, e Laurindo Manoel de Souza foram presos e processados por haverem resistido a ordens legaes da autoridade.

Correndo, porém, os tramites legaes do processo, foram hontem pelo juiz da 4ª vara criminal desclassificados os delictos para offensas physicas leves capituladas no artigo 303 do Codigo Penal, porque não ficou provada a legalidade das taes ordens.

Em vista dessa desclassificação os autos foram remettidos á 5ª pretoria, pois deixam de ser da competencia do juiz de direito.

Fallecimento de um chronista

Paris, 9 — (*Havas*) — Falleceu o conhecido chronista scientifico Max de Honsouty.

O principe de Battenberg em Lima

Lima, 9 — (*Americana*) — Chegou hoje a esta capital o principe de Battenberg, que faz parte da guarnição do "New Zeland", surto no porto de Callão.

DA INGLATERRA

NOTICIAS DA IMPRENSA LONDRINA

Londres, 9 — (*Havas*) — O *Daily Chronicle* diz ter razões para crer que o governo inglez não tenciona dissolver a Camara dos Communs antes de 1915.

Londres, 9 — (*Havas*) — O *Daily Telegraph* publica um telegramma do seu correspondente em Washington dizendo que, nos circulos officiaes daquella capital, persiste a crença de que o fim da visita do diplomata mexicano, sr. Zamacona, aos Estados Unidos, é sondar o governo sobre a possibilidade da realização de um emprestimo para o seu paiz.

NOTICIAS DO CEARA

Fortaleza, 9 — (*Americana*) — Ainda não foi encerrado o summario de culpa contra Alexandre ....., indigitado autor do attentado contra a vida do dr. Gentil Falcão.

O processo está sendo presidido pelo juiz Torres Camara. O advogado do réo, requereu, pela segunda vez o *habeas-corpus* ao Tribunal de Relação, allegando a illegalidade da prisão por noventa dias, sem nota de culpa. O pedido será julgado hoje por aquelle tribunal.

Fortaleza, 9 — (*Americana*) — Foi aqui commemorada com grande solennidade, a data da Independencia do Brasil.

A recepção dada em palacio, pelo presidente do Estado, esteve concorridissima, tendo ido levar os seus cumprimentos ao coronel Franco Rabello, todas as altas autoridades federaes e estaduaes, commissões de diversas associações e representantes do commercio e muitas outras pessoas gradas.

A's duas horas da tarde, foi inaugurado o palacete da Guarda Nacional, sendo tambem empossada a sua nova directoria, sendo a sessão presidida pelo coronel Franco Rabello, presidente do Estado.

A's quatro horas e meia da tarde realizou-se a cerimonia da inauguração do bello monumento, obra do esculptor francez Maillard, erguido pelo povo cearense á memoria de D. Pedro II.

A base da estatua é de granito tendo aos lados, dois artisticos medalhões de bronze. Na face anterior, por baixo da corôa imperial, lê-se "A D. Pedro II, gratidão do Ceará". Do lado opposto, vê-se um medalhão representando a imperatriz sra. D. Thereza Christina. Nas outras duas faces, figuram baixos relevos, representando a batalha de Campo Grande e o acto da assignatura da lei de 13 de maio, onde se destacam as figuras da princeza D. Isabel e do conselheiro João Alfredo.

Proferiu eloquente discurso, o dr. Paula Pessoa, presidente da commissão encarregada do levantamento do monumento, que terminou fazendo entrega do mesmo ao municipio, na pessoa do intendente municipal.

Em seguida, foi desvendada a estatua, pegando nas fitas, o arcebispo de Cyro, o presidente do Estado, o intendente municipal e o dr. Paulo Pessoa, presidente da commissão do monumento.

Quando a estatua appareceu, uma banda de musica tocou o hymno nacional, sendo dada uma salva de vinte e um tiros, o povo que enchia a praça, prorompeu em prolongados applausos.

Falou, depois, o orador official, dr. Antonio Theodorico da Costa, director do Lyceu, que fez a apologia do extincto monarcha.

Deixou de ser realizada a festa commemorativa, organizada pelo Club dos Diarios, em virtude do lamentavel desastre de que foi victima o vice presidente daquella sociedade, que deu uma queda, fracturando o craneo, achando-se em estado grave. Pelo mesmo motivo deixou de se effectuar a conferencia allusiva á data de sete de setembro, que devia ser feita pelo dr. José Lindo de Justa.

Durante a noite todos os logradouros publicos estiveram repletos de povo, fazendo-se ouvir diversas bandas de musica.

Fortaleza, 9 —(*Americana*)—Branlino de tal, ferido no conflicto que se deu no Boqueirão da Arara, e que se achava no hospital, teve hontem alta, por estar completamente restabelecido, continuando em tratamento seu irmão, cujo estado é lisonjeiro. O sub-delegado, que deixou de lavrar o flagrante contra o criminoso Francisco Gadelha, continúa suspenso do exercicio do cargo. O inquerito prosegue com toda a regularidade.

DE PERNAMBUCO

Recife, 9.—(*Americana.*) — *A Provincia*, em artigo publicado hoje, accusa o tenente Francisco Mello como o principal culpado do assassinato do dr. Trajano Chacon, affirmando que ainda ha outros implicados nesse crime, que o chefe de policia não quiz descobrir.

NOTICIAS DE S. PAULO

S. Paulo, 9. — (*Americana.*) — A viuva do alferes Magalhães, da Força Policial do Estado, que foi morto por um tiro, no quartel da Luz, desfechado pelo sargento Mello, quando este assassinou o instructor francez, tenente Negrel, requereu ao Congresso Estadual uma pensão, por se achar na mais absoluta miseria.

S. Paulo, 9. — (*Americana.*) — O deputado Rodrigues de Andrade, apresentará uma emenda ao projecto de reforma judiciaria, propondo a creação dos cargos de juizes substitutos.

S. Paulo, 9. — (*Americana.*) — Consta que o deputado Valois de Castro, intervirá junto ao bispo de Botucatú, afim de resolver amigavelmente a pendencia existente entre o bispado e a Prefeitura de Baurú, que demoliu a matriz, que ameaçava ruinas, tendo este facto exaltado os animos dos catholicos residentes naquella localidade.

Descoberta de um contrabando para o Brasil

Montevidéo, 9 — (*Americana*) — Foi descoberto um grande contrabando em transito por este paiz, com destino ao Brasil.

O alludido contrabando procedia de Buenos Aires e consiste em consideravel carregamento de joias, gramophones e outros objectos de valor.

Transportavam-no Luiz Bransteit e José Burduhaski, que foram detidos pelas autoridades competentes.

Os contrabandistas apresentam pretextos de toda a sorte para fugir á criminalidade do acto.

A bubonica em Valparaizo

Valparaiso, 9 — (*Americana*)—Foi considerada extincta a epidemia de peste bubonica nesta cidade, voltando a população á calma habitual.

Colletes francezes

DE

Mme. KADÓL

PREÇOS DIVERSOS

Peçam catalogo

110 Rua 7 Setembro

SAUDE PUBLICA

O director geral da Saude Publica communicou:

ao provedor da Santa Casa de Misericordia do Rio de Janeiro, que foi deferida a petição de Leopoldina Camisão de Albuquerque Figueiredo e Rosa Camisão de Albuquerque, na qual pediam para serem exhumados os restos mortaes de Leopoldina Carolina Camisão de Albuquerque Figueiredo, mãe das requerentes, no carneiro perpetuo n. 3.337, do cemiterio de São João Baptista, onde foi inhumado um filho da fallecida, a 16 de agosto de 1909.

— Remetteu:

ao ministro do Interior, o requerimento dos funccionarios da secretaria desta directoria, no qual solicitam a equiparação de seus vencimentos aos de seus collegas das demais directorias da Secretaria da Justiça e Negocios Interiores, a que se julgam com direito em virtude do disposto no art. 30 do regulamento annexo ao decreto n. 5160, de 8 de março de 1904, de accordo com o decreto legislativo n. 1151, de 5 de janeiro do mesmo anno, e do decreto [illegible] do mesmo anno, que equiparou os vencimentos dos funccionarios da Secretaria do Estado;

ao sub-secretario da Faculdade de Medicina do Rio de Janeiro, o diploma de medico, devidamente registrado, pertencente a Antenor Vilella da Costa;

ao secretario da policia do Districto Federal o laudo de exame de validez de Antonio Dias Gomes.

— Requerimentos despachados:

Carlos João (1º districto) — Como requer.

Affonso Ribeiro (1º districto) — Como requer.

Luiza Ozorio Nogueira Flores (1º districto) — Deferido nos termos do parecer da Delegacia.

Roberto Lutz (1º districto) — Deferido nos termos do parecer da Delegacia.

Antonio Gonçalves Albenaz (1º districto) — Como requer.

Manoel Motta (1º districto) — Deferido nos termos do parecer da Delegacia.

Anna Babel (2º districto) — Não póde ser attendida.

Manoel Pereira de Souza (4º districto) — Indeferido.

Thereza de Amorim Thamez (4º districto) — Como requer.

Francisco dos Santos Marques (4º districto) — Indeferido.

Rodrigues Fernandes & C. (4º districto) — Deferido.

Francisco Gonçalves dos Santos (4º districto) — Compareça á séde da Delegacia de Saude.

Antonio José Martins Tinoco (6º districto) — Será attendido depois de cumprida integralmente o laudo de vistoria.

Maria Jacintha Teixeira (7º districto) — Deferido em 60 dias.

Marianna Leite de Oliveira Silva (7º districto) — Deferido em 90 dias.

Antonio de Oliveira Santos (7º districto) — Como requer.

Tenente Augusto M. Meirelles (9º districto) — Relevo a multa.

Leopoldina Camizão de Albuquerque Figueiredo — Deferido.

Dr. Aurelio Odorico Antunes — Deferido.

The Brasilian Coal Co. Ltd. — Declare os portos de escala.

Empresa de Navegação Rio S. Paulo — Deferido.

Sociedade Anonyma Martinelli — Deferido.

José Veigas Vaz — Deferido.

A bordo do "Samara", falleceu um menor de dois annos

A Policia Maritima foi scientificada, pelo commandante do vapor francez "Samara", de haver occorrido a bordo, ante-hontem, um fallecimento.

A policia esteve a bordo e providenciou para a remoção do cadaver do menor Candido Santos, de 2 annos.

Como *causa-mortis* foi attestada diarrhéa infantil.

MANTEIGA VIRGEM

Pasteurizada, inalteravel, a mais pura e saborosa que vem ao mercado, em latas de meio kilo, á 2$000. Desconto aos revendedores. Nos suburbios encontra-se á venda, nas seguintes casas: rua Goyaz n. 392; rua Engenho de Dentro n. 46; rua Lins de Vasconcellos n. 19; rua Engenho Novo n. 28; rua 24 de Maio n. 203. Todas estas casas prestam-se gentilmente a receber encommendas.

Deposito geral: *Leiteria Palmyra*. 149, Ouvidor, 149. Telephone n. 1806.

ALFANDEGA

O commandante do vapor allemão "Bylgia", entrado em 14 de setembro do anno passado, foi condemnado a pagar os direitos em dobro, das mercadorias que deviam conter nove volumes que deixaram de ser descarregados, [illegible] Alberto Faria e Olegario Lisboa para procederem á respectiva avaliação.

— Restituições despachadas hontem: Alberto Backe, 10$400 e J. C. Kiehlbauer 303$594.

— Os dois noticiamos haver a Companhia Nacional de Armazens Geraes, pedido e obtido baixa da fiança que havia prestado em favor do sr. Rodolpho de Magalhães Carneiro, seu despachante particular.

Hoje, para que não se supponha qualquer deslize por parte daquelle senhor, devemos dar o motivo da retirada da fiança: Havendo o sr. Rodolpho, sido nomeado despachante geral desta Alfandega e tendo o seu fiador especial, que é o coronel Abilio de Noronha, entendeu a alludida Companhia — da qual o sr. Rodolpho Carneiro continua como despachante — retirar, por desnecessaria, como retirou, a fiança que havia prestado.

E eis ahi, tudo dito.

— Foi permittido á Companhia de N. The John Del Rey Mining Ltd. despachar livre de direitos de consumo e de expediente o material constante da relação n. 877 destinado aos seus trabalhos.

— A Prefeitura de Nictheroy foi concedido despacho, pagando 8 % do valor, para o material destinado á installação de abastecimento.

— Foi indeferido um requerimento de C. H. Pedrocelli, pedindo para depositar os direitos correspondentes ás amostras que trouxe em sua bagagem, com direito á restituição quando reembarcal-as.

• Os guardas Mariano Scanês e Alexandre de Souza Ribeiro, apprehenderam hontem, a bordo do vapor italiano "Principessa Mafalda" uma caixa de papelão contendo mercadorias sujeitas á direitos pertencente á passageira de 3ª classe Maria Ruggero.

A caixa em questão foi remettida para a guarda moria, onde será examinada e avaliada.

Mlle. Mattos

MANICURA

Prepara unhas tornando-as lindas

Das 11 horas da manhã ás 4 da tarde em sua residencia, Avenida Passos 40.

Attende a chamados para fóra (só em casa de familia).

A policia maritima procura um mascate

A Policia Maritima procura um mascate, de nacionalidade syria, accusado de haver vendido grande quantidade de fazendas que lhe haviam sido entregues em confiança, fugindo em seguida.

A policia, com esse fito, deu hontem uma busca no *Principessa Mafalda*.

IMPOTENCIA

As **Gottas Estimulantes** do **dr. Bettencourt especialista das vias urinarias** é o unico remedio efficaz na cura da **IMPOTENCIA**.

A' venda—Avenida Rio Branco N. 140.

VICE-PRESIDENTE VIOLENTO

O sr. Paschoal Perro, socio fundador do Centro Beneficente dos Operarios Municipaes de Obras e Viação, exhibindo o ultimo recibo daquella associação, procurou-nos para queixar-se de que o vice-presidente do mesmo, sr. Pinho, sem motivo algum, maltratou-o, chegando ao ponto de ameaçal-o com um tiro de revólver, quando procurava com o mesmo se entender, sobre direitos que lhe assistem na qualidade de socio quites do Centro referido.

AGUAS MINERAES

Legitimas Apolinaris, Vichy, Castello, Moura, Selters, Perrier, Caxambú, Lambary, Cambuquira, Salutares, Magnesiana, Corcovado e S. Lourenço. Pedras Salgadas. Assembléa us. 58

COMMERCIO

Rio, 10 de setembro de 1913.

CAMBIO

As taxas officiaes de 16 1/32 a 16 1/8 d., sobre Londres, não soffreram alteração.

O mercado abriu hontem com os bancos estrangeiros sacando a 16 3/32 d. e o Banco do Brasil a 16 1/8 d., contra o outro papel a 16 9/64 e 16 5/32 d., fechando inalterado, e o movimento foi limitado.

Taxas officiaes

Londres	16 1/32 a	16 1/8
Paris	$592 a	$59[illegible]
Hamburgo	$730 a	$73[illegible]
Italia	$590 a	$597
Hespanha	$558 a	$57[illegible]
Lisboa e Porto	2$900 a	2$96[illegible]
Outras C. de Portugal	2$960 a	2$99[illegible]
Nova York	3$110 a	3$120
Turquia	15 27/32 a	—
Buenos Aires	3$020 a	3$0[illegible]
Montevidéo	3$230 a	3$2[illegible]
Sobre taxa de café	$597 a	$60[illegible]
Vales de ouro	— a	1$688

BOLSA

O movimento foi o seguinte:

VENDAS

Apolices:	
Geraes (5 %), 10 a.	920$000
Dito, 8 a.	922$000
Dito (500$), 5 a.	900$000
Dito (200), 1 a.	900$000
Emp. (1909), 75 a.	898$000
Dito (1912), 72 a.	900$000
Emp. Municipal (1906) 91 a.	200$500
Dito (nom.), 10 a.	202$000
Est. de Minas, 82 a.	835$000
Est. do Rio (4 %), 33 a.	875$500
Bancos:	
Brasil, 30 a.	210$000
Mercantil, 95 a.	235$000
Brasil Industrial, 50 a.	240$000
Companhias:	
Progresso Industrial, 110 a.	200$500
Docas da Bahia, 200 a.	61$500
Dito, 100 a.	62$000
Loterias Nacionaes, 200 a.	35$000
Terras e Colonização, 350 a.	7$500

OFFERTAS

Apolices:		
Geraes de 1:000$	922$000	918$000
Emp. de 1897	960$000	930$000
Dito (1903)	990$000	980$000
Dito (1909)	900$000	898$000
Dito (1911)	—	—
Dito (1912)	900$000	898$000
E. do E. Santo	810$000	—
E. de Minas	—	832$000
E. do Rio (4 %)	88$000	87$500
Dito (500$)	480$000	450$000
Dito (nom.)	480$000	—
Municip. (1906)	201$000	200$000
Dito (nom.)	203$000	200$000
Dito (£ 20)	293$000	288$000
Dito (nom.)	290$000	286$000
Dito de Petropolis	202$000	198$000
Bancos:		
Brasil	215$000	208$000
Commercial	185$000	—
Commercio	—	185$000
Mercantil	237$000	235$000
Lavoura	—	—
C. de Seguros:		
Confiança	—	60$000
C. de E. de Ferro:		
Rêde	80$000	73$500
M. S. Jeronymo	15$000	5$000
C. de Tecidos:		
Progresso	204$000	200$500
Corcovado	220$000	203$000
S. José	200$000	—
Brasil Industrial	250$000	—
Botafogo	200$000	—
C. Diversas:		
Docas da Bahia	62$000	61$500
Docas de Santos	—	—
Loterias	40$000	35$000
Terras	8$000	7$500
Cinematographia Brasileira	260$000	—
Debentures:		
Ind. Campista	202$000	—
Luz Stearica	202$000	—
Progresso	198$000	190$000
Mercado	197$000	—
Carioca	—	190$000
Fiaf Lux	198$000	—
Botafogo	185$000	180$000
Brahma	—	190$000
Magéense	190$000	170$000
Banco União	76$000	72$000
Corcovado	200$000	—
M. Nacionaes	—	190$000

RECEBEDORIA DE MINAS

Arrecadação do dia 9	20:310$161
De 1 a 9	193:641$868
Em egual periodo do anno passado	275:680$654

ALFANDEGA

Em ouro	164:536$343
Em papel	232:278$413
Total	396:814$756
De 1 a 9	2.616:929$030
Em egual periodo de 1912	2.445:731$195
Differença a maior em 1913	171:197$835

MERCADO DE CAFE'

Na segunda-feira, as vendas foram orçadas em 5.000 saccas.

O mercado abriu frouxo e, nas limitadas transacções effectuadas, vigorou a base de 7$500 a 7$600, para o typo 7 lotes escolhidos.

Na exportação a procura foi diminuta, fechando o mercado frouxo, com vendedores a 7$400, para o typo 7, lotes mixtos.

Entraram 9.010 saccas pela Estrada de Ferro Leopoldina.

Typo 6	7$700 a 7$800
" 7	7$400 a 7$500
" 8	7$100 a 7$200
" 9	6$800 a 6$900

CARNES VERDES

No matadouro de Santa Cruz foram abatidos hontem:

581 rezes, 37 vitellas, 51 carneiros e 67 porcos.

Foram rejeitados: 10 rezes, 5 vitellas, 3 carneiros e 8 porcos.

A matança foi feita para os seguintes marchantes:

Durisch & C., 90 rezes, 25 vitellas e 8 carneiros; C. Espindola de Mello, 34 rezes e 4 porcos; Alexandre V. Sobrinho, 19 rezes; Portinho & C., 30 rezes; A. Mendes & C., 64 rezes; Silveira Thomaz, 244 rezes, 12 vitellas e 22 porcos; Augusto Motta, 62 rezes e 3 porcos; Gustavo Schmidt, 377 rezes; S. Ribeiro 1 rez; Francisco V. Goulart, 19 porcos; Oliveira Irmãos & C., 13 porcos; Santos Fontes & C., 22 carneiros e 6 porcos, e Luiz Camuyrano, 21 carneiros.

Vigoraram no entreposto de S. Diogo os seguintes preços:

Bovino	$700 a $730
Carneiro	1$700 e 1$800
Porco	1$000 a 1$200
Vitella	$600 a 1$000

Preços correntes do mercado do Rio de Janeiro

ARROZ	
Nacional superior	38$300 a 43$000
Dito, bom	33$300 a 36$700
Dito, do norte, branco	33$000 a 36$700
Dito, rajado	30$00 a 31$500
ASSUCAR	
Pernambuco	
Branco, crystal	$280 a $30[illegible]
Crystal amarello	$250 a $2[illegible]
Mascavinho	$220 a $2[illegible]
Mascavo bom	$180 a $19
Sergipe	
Mascavo bom	$180 a $19
Dito regular	$160 a $17
Dito, baixo	$140 a $150
Mascavinho	$150 a $160
Campos	
Branco crystal	$300 a $330
Branco, 2ª sorte	$270 a $280
Dito, 3ª sorte	—
Mascavinho	$230 a $250
Crystal amarello	Não ha
Bahia	
Branco, crystal	Nominal
Mascavinho	—
Branco, 2º jacto	Não ha
Santa Catharina	
Mascavinho	—
Mascavinho bom	—
Dito regular	—
Dito baixo	—
AZEITE	
Portuguez, lata de 16 ls.	26$000 a 28$000
Idem, idem, de 1 a 2 ls.	1$500 a 2$500
Hespanhol, lata de 16 ls.	20$000 a 22$000
Dito, lata de um litro	1$200 a 1$300
Francez, lata de 10 ls.	23$000 a 26$000
ALCOOL	
De 40 gráos	245$000 a 255$000
De 38 gráos	235$000 a 240$000
De 36 gráos	225$000 a 230$000
AVES	
Gallinhas, uma	—
Frangos, um	—
Ovos, duzia	—
AGUARDENTE	
Paraty	160$000 a 165$000
Bahia	145$000 a 150$000
Pernambuco	145$000 a 150$000
Campos	145$000 a 150$000
Aracajú	145$000 a 150$000
Sul	145$000 a 150$000
ALPISTE, 100 kilos	63$000 a 65$000
ALPISTE, 100 kilos	51$000 a 56$000
ALCATRÃO, barril	— 45$000
AGUA-RAZ, kilo	— $831
AZEITONAS	
Douro	$600 a $650
D'Elvas	$720 a $750
ALFAFA	
Nacional kilo	$190 a $200
Estrangeira	$170 —
ALGODÃO	
Pernambuco	9$800 a 10$300
Rio Grande do Norte	9$800 a 10$200
Parahyba	9$800 a 10$000
Ceará	9$800 a 10$000
BREU	
Claro (280 libras)	26$000 a 28$000
Escuro idem	Nominal
BATATAS	
Nacional, kilo	$160 a $200
Portuguezas, caixa	19$000 a 20$000
Francezas, caixa	Não ha
BORRACHA	
Mangabeira, conforme a qualidade, por 15 kilos	Nominal
BANHA	
Porto Alegre, Extra (lata) 2 kilos	80$100 a 82$800
Idem, idem, latas de 20 kilos	80$400 a 82$800
Laguna	76$800 a 79$200
Itajahy, latas de 20 ks.	80$400 a 81$600
Dita, idem latas grandes	Não ha
BACALHAU	
Noruega, conforme a qualidade	43$000 a 44$000
Gaspé	39$000 a 41$000
Pauling	38$000 a 39$000
Dito da Escossia	43$000 a 44$000
CARNE SECCA	
Rio da Prata, velhas, patas	—
Dita, idem, mantas e pontas	$960 a 1$080
Dita nova, paras mantas	1$100 a 1$240
Dita idem mantas novas	$940 a 1$040
Rio Grande syst. platino	Não ha
CHÁ DA INDIA	
Verde	6$500 a 10$000
Preto	6$500 a 9$000
Lipton (kilo)	7$500 a 8$000
CIMENTO	
Agua Preta	— 11$000
Corôa Preta	— 11$500
Cruz Vermelha	— 12$[illegible]
Cathedral	— 11$500
Saturno	— 11$000
Outras marcas	11$000 a 12$[illegible]
[illegible] (100 ks.)	25$000 a 28$300
CEBOLAS	
Rio Grande	5$000 a 5$500
MATTE, em folha, conforme a qualidade	$360 a $56[illegible]
GORDURAS	
Rio Grande sebo	— $65[illegible]
Rio da Prata, idem	—
Toucinho	$610 —
ERVILHAS	
Nacionaes	Não ha
Estrangeiras	54$000 a 70$000
FARINHA DE MANDIOCA	
Porto Alegre	
Especial	17$600 a 18$000
Fina	16$400 a 16$900
Peneirada	15$100 a 15$600
Grossa	Nominal
De Laguna	
Grossa	12$100 a 13$300
FARINHA DE TRIGO	
Moinho Inglez	
Buda nacional	24$200 a 24$700
Nacional	23$000 a 23$300
Brasileira	22$200 a 22$700
Semolina	—
5 moinos	24$500 —
Moinho Fluminense	
Especial	—
S. Leopoldo	23$000 a 23$500
O. O.	22$000 a 22$500
Moinho Santa Cruz	
Especial	24$700 —
Santa Cruz	23$500 —
Mimosa	22$700 —
Velas para carros	
Brasileiras (30)	16$000 —
Domesticas (25)	16$600 —
Ditas para locomotivas	
Brasileiras (20)	[illegible] —
Condor (25)	29$000 —
Brasileiras (25)	29$000 —
Paulistas (25)	29$000 —
Ypiranga (25)	19$100 —
Colombo (25)	22$300 —
em latas	21$400 —
Bicycl, pacote	Nominal
Globo	
Brasileiras, latas de 16 velas grandes, de 5 ou 6 (25 pacotes)	11$000 —
Pequenas, idem, 6 (25 pacotes)	6$500 —
Carros, especiaes, 4 (30 pacotes)	12$000 —
Locomotivas, especiaes, 6 (20 pacotes)	16$200 —
Pregos de aço, kilo	$200 —
Gaspé	
FEIJÃO	
Preto	
Porto Alegre, novo, pretos	24$300 a 25$000
Dito idem, da terra, idem	Não ha
Feijão manteiga, nacional	30$000 a 36$700
Dito, enxofre	30$300 a 33$300
Dito, diversas côres	23$300 a 26$700
Dito, amendoim, nacional	31$700 a 33$300
Dito estrangeiro	Não ha
FUMO	
Goyano, especial	1$100 a [illegible]
Dito superior	1$100 a 1$3[illegible]
Baixo	1$100 a 1$3[illegible]
Rio Novo, especial	1$500 a 1$7[illegible]
Dito, 2ª	$900 a 1$000
Carangola	1$000 a 1$10
Pará especial	2$000 a 2$400
UBA' de milho, 100 ks.	13$000 a 17$000
FAVAS, 100 ks.	Não ha
GENEBRA, caixa, Fokins	32$000 —
GAZOLINA, caixa	Nominal
KEROZENE caixa	7$500 a 8$200
LINGUAS do Rio Grande, uma	1$500 a 1$700
LADRILHOS, milheiro	140$000 —
MANTEIGA	
Demagny, latas soldadas	2$150 a 2$300
Lepelletier	2$200 a 2$450
Hotel Frères, portobello	2$400 a 2$450
Brum	2$400 a [illegible]
Modesto Galvão, portobello	Não ha
Salmles	2$000 a 2$150
Outras marcas	1$800 a 2$300
MILHO	
Amarello, do norte	—
Dito idem, mistura	12$000 a 13$000
Idem da terra	12$000 a 13$000
MADEIRAS	
Americana, duzia	$300 —
Resina, duzia	90$000 —
Spence, duzia	86$000 —
Sireço, branco, duzia	86$000 —
Dito, vermelho, duzia	85$000 —
Pinho do Paraná	
1ª qualidade, duzia	77$000 —
2ª qualidade, duzia	67$000 —
Taboa, pé	$140 —
OLEOS	
De linhaça, lata	$830 —
PHOSPHOROS	
Duas cabeças, lata	44$000 —
Uma cabeça, lata	43$000 —
De cera, Nevas, lata	60$000 —
Brilhante, de madeira	42$000 a 42$800
Globo, de madeira, lata	42$000 a 44$000
Dito, de cera	63$000 —
POLVILHO, 100 kilos	19$000 a 23$000
Pimenta da India, kilo	1$400 —
SAL	
Marca "Touro", alqueire	2$350 —
Outras qualidades, alq.	1$900 —
TREMOÇOS, 100 kilos	15$000 a 16$700
TAPIOCA, nacional	29$000 a 30$000
SABÃO	
Em tijolos, kilo	$540 —
Em barras, idem	$540 —
Oleina e virgem, em tijolos, caixa	18$750 —
Idem, idem pequeno	18$250 —
Idem, dem, n. 1	$950 —
Virgem Avez, idem	$400 —
TELHAS	
Telha Marselha, milheiro	300$000 —
Ditas, dem, idem, para [illegible]	500$000 —
VINAGRE	
De Lisboa, branco	180$000 a 200$000
Dito, tinto	160$000 a 180$000
VINHOS	
Finos	
Macedo	31$000 a 33$000
Adriano	30$000 a 31$000
Villar d'Além	30$000 a 31$000
Rocha Leão	30$000 a 31$000
De mesa	
Viuva Gomes, idem	17$000 a 18$000
Collares, tinto, superior	400$000 a 420$000
Dito, quinta da Barca	360$000 a 370$000
Dito, outras marcas	300$000 a 320$000
Dito, branco	335$000 a 375$000
Verde	345$000 a 360$000
Dito, outras marcas	330$000 a 350$000
Communs	
Collares, tinto, superior	400$000 a 420$000
Dito, inferior	380$000 a 400$000
Virgem, do Porto	320$000 a 340$000
Verde, portuguez	330$000 a 350$000
Lisboa, tinto	Não ha
Dito, branco	330$000 a 360$000
Dito, verde	Não ha
Rio Grande	100$000 a 130$000
VERMOUTH	
Dito Torino	23$500 —
VELAS	
De Stearina	
Communs, grandes	11$500 —
Ditas, pequenas	7$000 —
Brasileiras	27$000 —
Grandes, de 5 e 6 (25 pacotes)	11$500 —
Pequenas, idem, idem	7$100 —
Fragatas, de 5 (20)	18$300 —
Locomotivas, de 6 (20)	17$400 —
Carros (30)	11$500 —

MARITIMAS

ENTRADAS

Rio da Prata, "Oscar Fredrick"	10
Rio da Prata, "Italie"	10
Rio da Prata, "Verdi"	10
Rio da Prata, "Hollandia"	10
Santos, "Burnese Prince"	10
Liverpool e escs., "Oropesa"	10
Santos, "Portuguese Prince"	11
Santos, "Cordoba"	11
Callão e escs., "Orcoma"	11
Iguape e escs., "Itaiuva"	11
Nova York e escs., "Voltaire"	11
Portos do norte, "Ceará"	11
Bordéos e escs., "La Bretagne"	11
Hamburgo e escs., "K. Wilhelm II"	12
Portos do sul, "Jupiter"	12
Rio da Prata, "Erlangen"	12
Rio da Prata, "Demerara"	13
Rio da Prata, "France"	13
Trieste e escs., "Atlanta"	14
Rio da Prata, "Laura"	15
Rio da Prata, "Città di Milano"	15
Genova e escs., "Umbria"	15
Santos, "Hohenstaufen"	15
Rio da Prata, "Blucher"	15
Antuerpia e escs., "Roi Albert"	15
Amsterdam e escs., "Frisia"	15
Rio da Prata, "Sierra Cordoba"	16
Nova York e escs., "Nassonia"	16
Portos do norte, "Acre"	16
Santos, "Principe Umberto"	16
Southampton e escs., "Aragon"	16
Nova York e escs., "Santa Lucia"	16
Portos do sul, "Iris"	16
Rio da Prata, "Avon"	17
Liverpool e escs., "Drina"	18

SAHIDAS

Rio da Prata, "Samara"	10
Santos, "Santos"	10
Marselha e escs., "Italie"	10
Callão e escs., "Oropesa"	10
Nova York e escs., "Verdi"	10
Aracajú e escs., "Itaituba"	10
Amsterdam e escs., "Hollandia"	10
Villa Nova e escs., "Rio Pardo"	10
Portos do sul, "Itapema"	10
Santos, "Tijuca"	10
Recife e escs., "Itapura"	11
Stockholmo e escs., "Oscar Fredrick"	11
Nova York e escs., "Portuguese Prince"	11
Pará e escs., "Minas Geraes"	11
S. Matheus e escs., "Mayrink"	11
Liverpool e escs., "Orcoma"	11
Rio da Prata, "Voltaire"	11
Nova Orleans e escs., "Burnese Prince"	11
Rio da Prata, "La Bretagne"	11
Bremen e escs., "Erlangen"	12
Rio da Prata, "K. Wilhelm II"	12
Portos do sul, "Taquary"	12
Hamburgo e escs., "Cordoba"	12
Southampton e escs., "Demerara"	13
Marselha e escs., "France"	13
Pará e escs., "Tibagy"	13
Porto Alegre e escs., "Itaquera"	13
Villa Nova e escs., "Aymoré"	14
Rio da Prata, "Atlanta"	14
Rio da Prata, "Amazonas"	15
Portos do norte, "Olinda"	15
Portos do norte, "Maranhão"	15
Trieste e escs., "Laura"	15
Genova e escs., "Città di Milano"	15
Rio da Prata, "Umbria"	15
Hamburgo e escs., "Hohenstaufen"	15
Laguna e escs., "Rio S. Matheus"	15
Itajahy e escs., "Itaperuna"	15
Rio da Prata, "Frisia"	15
Laguna e escs., "P. de Moraes"	16
Victoria e ecs., "Carolina"	16
Bremen e ecs., "Sierra Cordoba"	16
Genova e escs., "Princ. Umberto"	16
Rio da Prata, "Amazon"	16
Southampton e escs., "Avon"	17
Rio da Prata, "Jupiter"	17
Rio da Prata, "Drina"	18

MOVEIS

novos e usados, ninguem deve vender nem comprar sem primeiro ver o sortimento e os preços por que está vendendo a Colchoaria do Povo, á rua 24 de Maio ns. 505 e 505 A, telephone n. 1.783, Villa.

LOTERIAS

Capital Federal

20:000$000

Resumo dos premios da 2 loteria do plano n. 306, 201ª extracção do anno de 1913, realizada em 9 de setembro de 1913.

PREMIOS DE 20:000$000 A 1:000$000

22810	20:000$000
52000	3:000$000
48810	2:000$000
13641	1:000$000
02887	1:000$000

PREMIOS DE 500$000

8171 15864 18517 18770

PREMIOS DE 200$000

688	739	2830	4416	5355
6705	10012	10033	10136	11157
11187	15031	15783	19230	19236
19081	20061	21755	22884	23129
25692	25750	26586	27470	28509
29276	29810	30003	33748	36500
38670	38931	39433	41352	42376
41769	50186	52028	55610	59051
59487	60254	62037	64302	25102
66789	66703	68251	68808	69048
69379	69600			

APPROXIMAÇÕES

22818 o 22820		200$000
52999 o 53000		100$000
48830 o 43811		50$000

DEZENAS

22811 a 22820	40$000
52901 a 53000	30$000
48831 a 48840	20$000

CENTENAS

22801 a 22900	10$000
52901 a 53000	8$000
48801 a 01900	6$000

Todos os numeros terminados em 19 têm 4$000.

Todos os numeros terminados em 9 tem 2$000, Exceptuando os terminados em 19.

O fiscal do governo, *Manoel Cotrim Pinto*.

O director-presidente — *Alberto Saraiva da Fonseca*.

O director-assistente, dr. *Antonio Olyntho dos Santos Pires*.

O escrivão — *Firmino de Cantuaria*.

AVISOS

DR. DANIEL DE ALMEIDA— Consultorio: rua do Hospicio n. 68; residencia: rua Farani n. 57, moderno.

CORREIO. — Esta repartição expedirá malas pelos seguintes vapores:

Hoje:

Itaituba, para Ilhéos, Bahia e Aracajú, recebendo impressos até ás 6 horas da manhã, cartas para o interior até ás 6 1/2, idem com porte duplo até ás 7 horas.

Itapema, para Paranaguá, S. Francisco e Rio Grande, recebendo impressos até ás 8 horas da manhã, cartas para o interior até ás 8 1/2, idem com porte duplo até ás 9.

Hollandia, para Europa, via Lisboa, recebendo impressos até ás 8 horas da manhã, e cartas para o exterior até ás 9 horas.

Verdi, para Bahia, Trindade, Barbados e Nova York, recebendo impressos até ás 10 horas da manhã, cartas para o interior até ás 10 1/2, idem com porte duplo e para o exterior até ás 11 e objectos para registrar até ás 9.

Oropesa, para Rio da Prata e Pacifico, recebendo impressos até ao meio-dia, cartas para o exterior até á 1 da tarde e objectos para registrar até ás 11 da manhã.

Amanhã:

Mayrink, para Cabo Frio, Espirito Santo e Guarapary, recebendo impressos até ao meio-dia, cartas para o interior até ás 12 1/2 da tarde, idem com porte duplo até á 1 e objectos para registrar até ás 11 da manhã.

Minas Geraes, para Bahia, Recife, [illegible] recebendo impressos até ao meio-dia, cartas para o interior até ás 12 1/2 da tarde, idem com porte duplo até á 1 e objectos para registrar até ás 11 da manhã.

La Bretagne, para Rio da Prata, recebendo impressos até ás 10 horas da manhã, cartas para o exterior até ás 11 e objectos para registrar até ás 9.

Orcoma, para S. Vicente e Europa, via Lisboa, recebendo impressos até ás 8 horas da manhã, cartas para o exterior até ás 9 e objectos para registrar até ás 6 da tarde de hoje.

Itapura, para Victoria, Bahia, Maceió e Recife, recebendo impressos até ás 5 horas da manhã, cartas para o interior até ás 5 1/2, idem com porte duplo até ás 6 e objectos para registrar até ás 6 da tarde de hoje.

SECÇÃO LIVRE

HYDROCELE, ESTREITAMENTO DA URETHRA E IMPOTENCIA PRODUZIDA PELA HYDROCELE

Cura radical, e garantida sem operação cortante pelo antigo especialista dr. Leonidio Ribeiro, com uma simples e unica applicação do seu processo (de sua descoberta), sem dôr, nem febre, e isento em absoluto de reproducção da molestia, não precisando o doente guardar o leito.

Consultas e applicações diariamente nos dias uteis.

AOS HYDROCELICOS, provadamente de poucos recursos, o especialista dr. Leonidio Ribeiro applicará o seu processo mediante a pequena remuneração de 100$000 cada lado, somente aos sabbados do meio dia ás 2 horas da tarde no seu consultorio, á rua da Constituição n. 13, Pharmacia Mello.

DENTIÇÃO DAS CREANÇAS

Nenhum remedio ha que se compare com a

MATRICARIA

de F. DUTRA

A MATRICARIA — E' receitada pelos mais distinctos e conceituados medicos do Brasil.

A MATRICARIA — Nacionaes e estrangeiros usam-na em suas casas para os seus filhinhos.

A MATRICARIA — Sempre produz effeito seguro na dentição.

A MATRICARIA — Faz as creanças gordas e robustas.

A MATRICARIA — E' recommendada por todos que a usam desde os pobres até aos ricos.

A MATRICARIA — Tem sido elogiada pelos jornaes de todo o Brasil.

A MATRICARIA — Já é usada em todos os Estados do Brasil e no estrangeiro.

A MATRICARIA — E' um remedio de reconhecida efficacia e valor.

A MATRICARIA — Depois da descoberta deste remedio não morrem mais creanças da dentição.

A MATRICARIA — Quem usa uma vez nunca mais deixa

A MATRICARIA — E' facil de applicar porque as creanças usam sem repugnancia.

VENDE-SE EM TODAS AS PHARMACIAS E DROGARIAS DO BRASIL — CUIDADO COM AS FALSIFICAÇÕES.

DEPOSITARIO GERAL DO FABRICANTE — DROGARIA PACHECO — Rua dos Andradas ns. 45 e 47 — Rio de Janeiro.

Salve 10 — 9 — 913

Colhe hoje mais uma violeta no jardim da sua preciosa existencia o

SR. ALEXANDRE ANTHERO RODRIGUES

Digno chefe das officinas de machinas do «Correio da Manhã». Por tão faustosa data, receba parabens e 4 beijinhos dos seus amiguinhos: **Antoninho e Julinha.**

GARANTIA DA AMAZONIA

SOCIEDADE DE SEGUROS MUTUOS CONTRA A VIDA

Mais um sinistro pago

50:000$000

Os abaixo assignados declaram que receberam da Sociedade de Seguros Mutuos Sobre a Vida "Garantia da Amazonia", por intermedio do seu departamento dos Estados do Sul, no Rio de Janeiro, e por mãos de sua succursal deste Estado: o primeiro signatario, Frederico Guilherme Falkmann, a quantia de *trinta contos de réis* (30:000$), sendo *dez contos de réis* (10:000$), como cabeça de seu casal com Eleah Macedonia Soares, e [illegible] Emma e Leticia Macedonia Soares, [illegible] *vinte contos de réis* (20:000$) [illegible] Soares [illegible] do seguro de vida [illegible] n. 20.661, emittida, em seu beneficio, sobre a vida de José Affonso Soares, pela referida Sociedade, pelo que os abaixo assignados declaram [illegible] e devolvem a apolice [illegible] a Sociedade emissora, para o seu devido cancellamento, visto ter ficado nullo e sem valor algum, em virtude do pagamento [illegible].

Passam o presente recibo em triplicata, para um só effeito, sendo o original devidamente estampilhado, passado na propria apolice e na presença das testemunhas abaixo, que tambem o assignam, na fórma da lei, que com elles assignam.

Porto Alegre, 29 de agosto de 1913.

Frederico Guilh. Falkmann.
Eleah Soares Falkmann.
Emma Macedonia Soares.
João Solon Macedonia Soares.

Como testemunhas:

Waldemar Ignacio Soares.
Dr. Leonardo Mandin.

(Estavam todas as firmas devidamente reconhecidas por tabellião publico). Departamento dos Estados do Sul, Avenida Rio Branco, Rio de Janeiro.

Adelaide Maria Rosa da Conceição, residente no logar denominado Xerem, avisa ao Ministerio da Viação e Obras Publicas, e ao publico em geral, que é casada com Pedro Ayres de Mendanha, pelo regimen de communhão de bens, e como seu marido trata presentemente de fazer venda dos terrenos do casal ao Ministerio da Viação, protesta pela nullidade de qualquer transacção feita em seu nome e sem seu consentimento, visto como não outorgou poderes á pessoa alguma para esse fim. Promptifica-se a concordar com a venda de seus terrenos, com a condição de estar presente e receber directamente a sua parte, sem intervenção de seu marido ou de outra qualquer pessoa.

10 de julho de 1913.

Adelaide Maria Rosa da Conceição.

AO PUBLICO

A Bastilha e anarchia que está plantada no 9º districto policial, desde que saiu o honrado dr. Antenor de Freitas, e o illmo. dr. dr. Brasil Silvado, desappareceu o regimen da lei e appareceu do chicote e das violencias, quem foi que veiu perturbar o socego e a tranquillidade do meu estabelecimento, á rua Presidente Barroso 58? Foi o famigerado Hodorico Fernandes da Rocha, escrevente desta delegacia, em companhia de um guarda civil n. 874, [illegible]

Rio, 9 de setembro de 1913.

ALBERTO DE ARAUJO BASTOS.

A POLICIA PRECISA IR A' RUA VISCONDE DE ITAUNA, 399

Antonio Carneiro da Silva [illegible]

Antonio Carneiro da Silva.

INSISTI EM QUE VOS SEJA DADO O QUE PEDIS

O "TÃO BOM COMO TÃO BOM" NÃO SERVE

[illegible]

Os preparados que contêm oleo de figado de bacalhão, pois que contêm sob fórma concentrada, todas as substancias curativas e reconstituintes do figado de bacalhão, não tendo, porém, oleo.

Depois de extraido o oleo nauseabundo e indigerivel, addicionou-se peptonato de ferro medicinal; a essas substancias, de modo que o *Vinol* não só fortalece o organismo, mas purifica e fortalece o sangue tambem.

Para tosses chronicas, resfriamentos, bronchites e em geral, todas as molestias dos pulmões ou da garganta, o *Vinol* é inexcedivel.

Experimentae-o todos e, si não der os resultados que annunciamos, devolveremos o dinheiro.

Unicos agentes: Paul J. Christoph C°. Rua General Camara n. 145. Rio de Janeiro.

FOLHETIM DO «CORREIO DA MANHÃ» 1

PAUL D'AIGREMONT

O MARTYRIO DE ARLETTE

PRIMEIRA PARTE

OS MILHÕES DOS BAUDREUIL

I

NA "COXA DE PATO"

Num dos melhores restaurantes da margem esquerda do Sena, achavam-se reunidos, em grupo ruidoso, alguns rapazes. Eram gascões que vinham regularmente jantar de companhia, em determinadas datas, afim de se recordarem da terra, cantando canções e recitando poemas no velho idioma da Gasconha.

Falava-se um pouco de tudo tambem. Ao acaso, ouviam-se trechos de palestra:

— Sabes, Carlos, o esculptor...

— Sim, que lhe aconteceu?

— Foi nomeado official da Legião de Honra, meu caro!

— Caspité!... mas, elle o merece!

— Ha coisa melhor ainda.

— Sim?

— Boucher, o grande industrial, encommendou-lhe um mausoléo para dois filhos que morreram.

— Co'a bréca!... então é uma fortuna?

— Dizem que cem mil francos.

— Não é roubado. Carlos vale muito mais.

— Um dos maiores talentos da actualidade.

— Não é de admirar... é do Sul!...

— Armando Vatrac, nosso deputado, a quem a sorte sorri, parece que vae ser ministro.

— Magnifico!... A Gasconha inteira vae aproveitar-se com a situação.

— Isso é o menos...

— Sabem o que acontece aos Juversac?

— Aos de Peyrebrune?

— Não, aos da Roche-Verte.

— Ah! sim, é verdade.

— A filha mais velha, mademoiselle Paulina, anda fazendo das suas; é um escandalo...

— Grande admiração! Está nos seus habitos. De certo com algum lacaio... Eis ahi uma que é realmente democratica!... Tudo pelo povo e para o povo... é a sua divisa.

— Não é má; é preciso, de vez em quando misturar o sangue vermelho, rico, vivaz e puro, ao sangue azul, anemico e degenerado.

— Oh! mas isto não data de hoje. Todo este verão ella andou se exhibindo nos Pyreneus com um bohemio incorrigivel, especie de valdevinos, que pertence, entretanto ao armorial de França, o joven conde de Treize Arbres.

— Não conheço eu outra coisa. Mas elle estava amigado com uma rapariga hespanhola, julgo eu? Então, abandonou-a?

— Não; mas com o seu "extraordinario" talento elle só consegue amar a agua... Não é sufficiente para viver. Então...

— Então?

— Encontrou a Juversac, que é mais velha dez annos do que elle, feia como a necessidade, mas que nada em dinheiro e o atulha de ouro.

— E, em compensação, elle fal-a feliz de outra maneira!

— Diabo!... é preciso ter estomago!

Uma gargalhada estrugiu.

— Não sabia que os Juversac eram tão ricos?

— O mais velho, Philippe de Juversac, que ás vezes apparece aqui, é o herdeiro de uma tia, a condessa de Baudreuil. Esses Baudreuil possuiam uma fortuna enormissima.

— E a irmã faz bello uso dos milhões!

— E o irmão atura essa infamia?

— Meu caro, as familias de grande nobreza têm uma moral especial. Mademoiselle de Juversac é livre, ninguem lhe pede contas da sua conducta; por isso não podem ser deshonrados por ella.

— De resto é mais facil fechar os olhos e abrir a bolsa. Os fidalgos de agora não são meticulosos sob o ponto de honra. Os vilões sabem esgrimir tão bem ou melhor do que os descendentes dos cruzados, disse um minusculo pedaço de homem, rabula pretencioso, de nome Eduardo Garaube.

Mal havia elle pronunciado estas palavras levantou-se um rapaz no fundo da sala, e, arredando os companheiros, num impeto violento, veiu postar-se a dois passos do individuo que dissera coisas tão graves a respeito da honorabilidade dos Juversac.

Seus olhos azues, dilatados pela colera, pareciam deitar chammas.

— Quem ousou affirmar que um Juversac tem medo de bater-se, seja qual fôr o pretexto, mórmente si este fôr serio? perguntou com voz cortante e rapida.

Ninguem respondeu.

Approximou-se de Garaube, o ultimo que falára, deu-lhe um encontrão e disse com violencia:

— Vejam só quem fala em honra, na verdade, um Garaube... Esquece-se do pae que tem! Não ha, de Tarbes a Bordeaux, quem não conheça semelhante canalha.

O rabula fez um gesto; mas o recem-chegado não o deixou falar, continuando:

— Insultou uma mulher, julgando que não estivesse ninguem aqui para defendel-a; é um cobarde.

E, levantou a mão.

Dez rapazes interpuzeram-se, segurando-o, acalmando-o.

Um delles disse:

— Tens razão, Beaulieu... Tua causa é justa. Conte comnosco.

— Obrigado

E, como Garaube, pretencioso e ridiculo, quizesse ainda mofar perguntando:

— Quem é este Dom Quichote que quer bater-se com moinhos de vento?

João de Beaulieu (porque era elle) respondeu:

— O marquez Geraldo de Juversac era irmão de minha mãe. Assiste-me o direito de defender a honra de uma familia a que pertenço. Ha de me dar satisfação das palavras insultuosas que proferiu, senhor.

As faces rubicundas de Garaube tornaram-se pallidas. No emtanto, ainda chacoteou:

— São pilherias... Eu não me bato.

— Com mil demonios!... exclamou João, havemos de ver!

Quiz dar-lhe uma bofetada, mas os companheiros ainda uma vez o contiveram, a custo.

Outros voltaram-se para Garaube, o rabula sem clientela:

— Sabes, não te faças de tolo... nomeia os teus padrinhos.

E, como o outro hesitasse, livido e poltrão, outros ainda accrescentaram:

— Que diabo, deves saber manejar as armas, com mil raios...

— Então, queres ser deputado e tens medo de te bater!... E' inacreditavel!

Garaube, ambicioso reles, começou então a reflectir que a sua cobardia lhe seria prejudicial mais tarde, e logo tomou uma decisão.

— Onde lhe devo mandar as minhas testemunhas? perguntou a Beaulieu.

— Em minha casa, rua Beranger.

E agora com gesto muito calmo, estendeu ao rabula o seu cartão de visita, em que se lia:

João de Beaulieu

Engenheiro da Escola Central

Rua Beranger, 41.

O visconde voltou-se para escolher entre os seus amigos quem lhe assistisse nesta occorrencia, e só viu physionomias sympathicas, porque era muito estimado pela sua lealdade.

Vinte vozes clamaram ao mesmo tempo:

— Escolhe, Beaulieu. Estamos ás tuas ordens!...

Elle ia pronunciar-se, mas de repente o seu olhar foi attraido por uma alta silhueta varonil que se desenhára na soleira da porta. Todos olharam instinctivamente na mesma direcção. Não havia quem não conhecesse aquella nobre figura, e um nome veiu morrer em todos aquelles labios:

— O marquez de Juversac.

Era Philippe, com effeito, Philippe possuido de estranha emoção e de indescriptivel colera.

A energia da sua attitude infundia respeito.

Quando viu que tinham percebido a sua presença, adeantou-se rapidamente, coisa aliás facil, visto que todos se afastavam para o deixar passar.

Ao chegar perto de Beaulieu, estendeu-lhe a mão, murmurando baixinho:

— Procedeste como parente leal, João, disse-lhe; esqueceste... Obrigado.

Os olhos se lhe humedeceram um pouco; parecia enternecer-se. Mas logo dominou-se, retomando attitude voluntaria e dura, accrescentando em voz alta:

— Sou-lhe muito grato, meu primo, em ter defendido a honra dos Juversac, que é, com effeito, tambem a sua. Mas, esse cuidado, compete-me exclusivamente. E, emquanto eu fôr vivo, eu Philippe de Juversac, ninguem me deve substituir. Eis aqui o meu cartão, senhor, continuou elle dirigindo-se a Garaube, julgo que me não contestará o direito de offendido?

Sem dizer palavra o advogado acquiesceu.

— Bem, disse o marquez, minhas testemunhas irão ter com as suas.

Logo Philippe as escolheu, ali mesmo. E num recanto do vasto salão explicou-lhes summariamente o que queria, retirando-se, em seguida.

O visconde de Beaulieu acompanhou-o.

No vestibulo do restaurante o marquez parou um instante.

— Vamos ao teu aposento João, si isso não te contraria, disse elle ao primo. Preciso ter comtigo uma conversa muito séria, e que não é possivel no palacio de Baudreuil.

— Como quizeres, respondeu o engenheiro. Mas, eu móro longe daqui, rua Beranger. E' sem

(Continúa)

"A FAMILIA"

SOCIEDADE ANONYMA DE PECULIOS

RECONSTITUIÇÃO DO PECULIO 4ª SERIE — SENIOR

Tendo fallecido o nosso consocio sr. Antonino Gomes Leal, inscripto sob o n. 95, na 4ª serie, grupo A, desta Sociedade, fallecimento occorrido em Faria Lemos, municipio de Carangola, no dia 18 de junho do anno corrente, são convidados os srs. socios desta série a contribuir com a quota de 1$000 até o dia 14 do corrente, para a reconstituição do peculio, nos termos do art. 38, paragrapho 2º dos estatutos sociaes.

Rio de Janeiro, 3 de setembro de 1913.

Eurico Gomes, director-gerente

DECLARAÇÕES

CENTRO BENEFICENTE HOMENAGEM AO CONSELHEIRO AUGUSTO DE CASTILHOS

SECRETARIA: AVENIDA MEM DE SA' N. 32 — EDIFICIO PROPRIO

Expediente das 9 ás 11 horas da manhã

De ordem do sr. presidente, convido os srs. socios quites a constituirem-se em assembléa geral extraordinaria, em 11 do corrente, ás 6 1\|2 horas da noite. Ordem do dia, arrendamento por contrato, das lojas do edificio social. Uma hora depois da acima determinada, funccionará a assembléa com os socios presentes, artigo 27 dos Estatutos. — *Alfredo Mesquitella*, 1º secretario.

"GARANTIA DO FUTURO"

SEDE, JUIZ DE FÓRA, MINAS

Grupo 5, série A

111 peculio

Convido os srs. socios deste grupo e série, inscriptos até o dia 6 de junho deste anno, a entrarem, dentro de 20 dias, a contar da data deste aviso, com a quota respectiva de 3$, para a formação do terceiro peculio, em virtude do fallecimento do nosso consocio José Luiz da Silva Porto, occorrido em Burity da Estrada, neste Estado. Juiz de Fóra, 25 de agosto de 1913. — Dr. *José Dutra*, *director-gerente*. 2022

COMPANHIA AGRICOLA RIO DE JANEIRO

2ª CHAMADA DE CAPITAL

São convidados os srs. accionistas desta Companhia a vir á sua séde, á rua da Alfandega n. 30, 1º andar, até o dia 18 de Setembro do corrente anno, afim de effectuarem a 2ª entrada de capital correspondente aos restantes 50 °|° do que houverem subscripto.

Rio de Janeiro, 3 de Setembro de 1913. — Pela "Companhia Agricola Rio de Janeiro", *Virgilio Augusto Fortes*, director presidente; *Luiz Guarand*, director secretario.

SOCIEDADE BENEFICENTE DOS ARTISTAS EM SÃO CHRISTOVÃO

SECRETARIA: RUA CORONEL FIGUEIRA DE MELLO, 393

Edificio proprio

De ordem do sr. presidente do conselho administrativo, convido os srs. socios quites para a assembléa geral extraordinaria de 11 do corrente, ás 7 horas da noite, para negocio importante e de providencia urgente.

Secretaria, 9 de setembro de 1913. — O secretario, major *Elpy Jacome*.

IRMANDADE DE SANTA CRUZ DOS MILITARES

Reconstrucção e arrendamento do predio

Acha-se aberta, no consistorio desta Irmandade, uma concorrencia para as obras de reconstrucção e arrendamento do predio n. 35 da rua Pedra do Sal.

Os candidatos deverão apresentar suas propostas até o dia 15 do corrente, ás 4 horas da tarde. As informações relativas á concorrencia serão prestadas nos dias uteis, das 11 horas da manhã ás 4 da tarde.

Consistorio, 6 de setembro de 1913. — O escrivão, Major dr. Graciano Felliciano de Castilhos.

BEN.·. LOJ.·. ASYLO DA PRUDENCIA

Sess.·. hoje ás horas do costume. Attila, secretario

AUG.·. E RESP.·. LOJ.·. CAP.·. INDEPENDENCIA 2ª AO OR.·. DE CASCADURA

Hoje, quarta-feira, 10, ses.·. econ.·. ás 7 horas.

Tendo esta Aug.·. Off.·. de applicar a diversos Ir.·. a disposição do artigo 173, paragrapho 3º, do Reg.·. Geral da Ordem, e estando esta Secretaria procedendo á revisão da respectiva matricula, rogo a todos os Ir.·. deste Quad.·. o obsequio de apresentarem as suas reclamações até o fim de novembro, afim de evitar duvidas futuras.—O secr.·., *João Theophilo da Silva*, 18.·.

CENTRO BENEFICENTE HOMENAGEM AO CONSELHEIRO AUGUSTO DE CASTILHOS

SECRETARIA, AVENIDA MEM DE SA' N. 32, EDIFICIO PROPRIO

Expediente, das 9 ás 11 horas da manhã

Sessão administrativa, hoje, 10, ás 7 horas da noite. — *Alfredo Mesquitella*, 1º secretario. 828

REAL CENTRO DA COLONIA PORTUGUEZA

SEDE SOCIAL — RUA DA ALFANDEGA N. 159

Expediente diario das 6 ás 8 horas da noite

Hoje, 10, ás 7 horas da noite, terá logar a 11ª reunião do conselho administrativo do presente biennio, 1913-914. — *Luiz Alves Vieira*, secretario.

BEN.·. LUIZ DE CAMÕES

Quinta-feira, 11, sess.·. extraordinaria. Maçn.·. de inic.·. na Cam.·. do Meio — *Bacellar*, secr.·.

Loteria de S. Paulo

Garantida pelo governo do Estado

Extracções bi-semanaes

Amanhã

Grande e extraordinaria Loteria

100:000$

Por 4$500

Segunda-feira, 15 do corrente

20:000$

Por 1$800

Bilhetes á venda em todas as casas lotericas do Estado.

AVISOS MARITIMOS

COMPAGNIE DE NAVIGATION SUD ATLANTIQUE

Linha postal franceza entre Bordeaux e America do Sul

Chegadas da Europa e saidas para o Rio da Prata	Chegadas do Rio da Prata e saidas para a Europa
BRETAGNE.... a 11 de setembro	LA BRETAGNE a 23 de setembro

O PAQUETE

LA BRETAGNE

Esperado do Rio da Prata no dia 23 do corrente, sairá ás 4 horas da tarde, para **Dakar, Lisboa, Leixões** (via Lisboa), **Vigo e Bordéos.**

Este paquete atraca ao Cáes do Porto.

Este paquete proporciona aos srs. passageiros de terceira classe uma viagem muito rapida, tratamento especial e boas accommodações.

Preço da passagem de terceira classe para a Europa Rs 110$300, Conducção gratuita para bordo do passageiro com a sua bagagem

Este paquete está dotado das melhores e mais confortaveis accommodações para passageiros de todas as classes, tendo cabines de luxo e um numero avultado de cabines para uma só pessoa.

Tanto na 2ª classe como em **classe intermediaria** ha camarotes de duas camas.

Para cargas trata-se com F. Rolla, corretor da Companhia.

Rio de Janeiro:

ANTUNES DOS SANTOS & C.

Telephone 259 Avenida Rio Branco, 14 e 16

Santos: *Rua Quinze de Novembro, 70*

S. Paulo: *Rua Direita, 41*

CAMBIO. Compra e venda de moedas de todos os paizes em favoraveis condições — Avenida Rio Branco 14 e 16 — ANTUNES DOS SANTOS & C.

ANNUNCIOS

Roda da fortuna

DERAM HONTEM

Antigo	819	Cachorro
Moderno	132	Camelo
1110	384	Touro
Salteado		Pavão
Garantia	473	
Variantes	61—51—62—77—64	

Alugam-se Pianos

bons, por preços modicos, na rua da Quitanda n. 64, casa:

C. Carlos J. Wehrs

Frente para Estabelecimento

Vende-se desde já, e a entregar em data fixa, a frente do pavimento terreo do predio á rua do Ouvidor n. 100, casa Mappin & Webb, constando do seguinte: frente em columnas de ferro, guarnição de marmore, vitrines e pertences, portas de aço, toldo, etc.; recebem-se desde já propostas, sendo a demolição por conta do comprador, ou como se ajustar. Representante, Ernest Pritchard, Ouvidor n. 100.

CASAMENTOS

— J. Borges, solicitador provisionado pela Camara Ecclesiastica, realiza com brevidade no civil e no religioso, não recebendo dinheiro adiantado. Praça Tiradentes 73, das 10 ás 4 horas da tarde e CASA DO LOPES, no Engenho Novo.

AVISO—Não se illudam com as taes agencias que annunciam preparar papeis em 24 horas, por 10$ e 20$, o que é impossivel. Casa séria que trata com todo o criterio e pontualidade do palavra; é na praça Tiradentes 73 sobr'

Caridade

N. 924

A gerencia

Doenças Nervosas

Epilepsia, Hysteria, Dansa de São Vito, Neurasthenia, Nevralgias, Enxaquecas, Palpitações, Insomnia, Ruidos nos ouvidos, Convulsões, Irritabilidade das mulheres, Menstruação dolorosa, todas estas molestias desapparecem sob a influencia do

BROMOVOSÈ

Este maravilhoso remedio, adoptado pelos hospitaes de Paris e recommendado pelos medicos mais afamados do mundo inteiro, é muito bem supportado pelos estomagos mais delicados e pelas crianças, e não tem os inconvenientes dos bromuretos.

Venda por Atacado: Laboratorio do BROMOVOSÈ, 66, Rue Amelot, PARIS. Venda por Retalho: Em todas as boas Pharmacias.

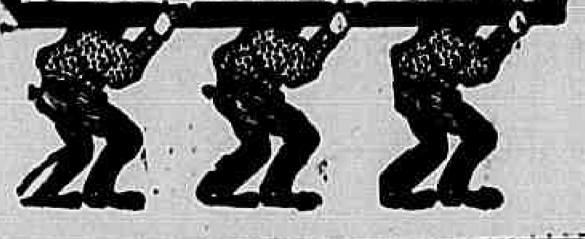

METROPOLE HOTEL

Optimas accommodações para familias e cavalheiros. Estabelecimento de 1ª ordem situado no melhor e mais agradavel bairro da cidade.

GRANDE JARDIM E PARQUE

Rua das Laranjeiras, 519 -- Rio de Janeiro

DENTISTA

Professor Dr. Silvino Mattos

PRIMEIRO GRANDE PREMIO NA Exposição Nacional de 1908

Extracções de dentes, sem dôr, a	5$000
Limpeza de dentes, a	5$000
Dentaduras de vulcanite, cada dente a	5$000
Obturações de dentes, de 5$ a	7$000
Dentes a pivot, a	15$000
Corôas de ouro, de 20$ a	30$000
Concertos em dentaduras, feitos em 4 horas, por mais quebradas e defeituosas que estejam, ficando como novas e garantidas por muito tempo, cada concerto a	10$000

Os demais trabalhos dentarios são ajustados na occasião, por preços sem competencia e ao alcance de todos, no consultorio cirurgico-dentario do

Tenente-Coronel Dr. Silvino Mattos

Cirurgião-Dentista

Laureado com o 1º premio da secção cirurgico-dentaria, na Grande Exposição Artistico-Industrial de 1900; concurrente, em 1903, no Districto Federal, á Exposição Preparatoria da Universal Norte-Americana; premiado com medalhas de prata e de bronze, na Extraordinaria Exposição Universal — Internacional de 1904, em S. Luiz, nos Estados Unidos da America do Norte; — em 1905, pela Scientifica Associação Astronomica de França; galardoado com o Primeiro GRANDE PREMIO, NA PORTENTOSA EXPOSIÇÃO NACIONAL DE 1908; e com medalhas de ouro, na Exposição Internacional e Scientifica de Hygiene de 1909 e na Universal Exposição de Turim — Roma — de 1911.

Os seus trabalhos são perfeitos e garantidos por muito tempo.

Consultas e operações, das 7 horas da manhã ás 5 da tarde, todos os dias, á

3—RUA URUGUAYANA—3

Antigo n. 1 —

Esquina da rua da Carioca

EM FRENTE AO LARGO DA CARIOCA

Telephone — 1.555

COLLYRIO MOURA BRAZIL

Approvado pela Directoria Geral de Saude Publica

Contra as purgações dos olhos

(Conjuntivites catarrhaes sub agudas, conjunctivites agudas muco purulentas ou purulentas, após o periodo agudo, conjunctivites catarrhaes chronicas).

Deposito geral PHARMACIA MOURA BRAZIL

37, Rua Uruguayana, 37

RIO DE JANEIRO

Alta cartomancia

Mme. TAGILD, iniciada nos mysterios do occultismo, possuidora de grande poder em sciencias occultas, diz o presente, o passado e prediz o futuro. Faz qualquer trabalho para o bem estar, como sejam: casamentos difficeis, reconciliações e embaraços commerciaes, etc.; na rua General Camara n. 269, pavimento terreo.

TELEPHONE 4.214

BARBEIRO

Aluga-se uma casa de pequeno aluguel, propria para barbeiro. Rua do Uruguay n. 411, junto á rua Conde de Bomfim n. 698, onde se trata.

PREMIO GRATUITO

aos leitores do *Correio da Manhã*

Dez coupons destes destacados e apresentados até o dia 21 do corrente á **Perseverança Internacional** "Avenida Rio Branco" 171, serão trocados gratuitamente por **um coupon Predial** cujo proximo sorteio é no 1º de outubro proximo futuro.

CHAPÉOS

Ultimos modelos desde 10$ a 25$000. Fôrmas em palha de arroz desde 4$ a 6$000. Fôrmas em palha de Tagal, preço unico 10$000. Reforma-se em qualquer modelo a 3$000. Enfeita-se a 2$000.

Rua 7 de Setembro n. 197.

AGENTES

Precisamos de um limitado numero de pessoas activas, energicas, e que tenham aspirações sufficientes para preencher os logares creados pelo constante desenvolvimento da nossa florescente empreza. Podem empregar todo o seu tempo, ou parte do mesmo, tanto aqui como no interior; o lucro é certo. Informe-se ou escreva a B. Escobedo, á rua de S. Pedro n. 185, das 12 ás 3 horas da tarde.

Liquidação de automoveis sem reserva de preços

SEM RESERVA DE PREÇOS

Necessitando de nossos armazens para o serviço de entrega de 300.000 folhinhas, cujas primeiras remessas já estão chegando, resolvemos apressar a liquidação da nossa secção de automoveis, estudando quaesquer offertas para immediata venda dos seguintes que ainda temos em stock.

2 double-phaeton, 28 H. P., para 7 pessoas, dos reputados fabricantes Miele & C.

2 baratinhas "Metz", 22 H.P., — O auto essencialmente popular.

ABILIO MURCE & C.

RUA TH. OTTONI, 66

Borges & Irmão—Banqueiros—Porto-Lisboa

Abrem brevemente nesta capital a sua agencia para operações bancarias, na rua da Alfandega n. 24.

MME. ANJE

Manicura Massagista medicinal, attende qualquer chamado. Avenida Rio Branco, 5, sobrado.

TABELLIÃO

Affonso Deodoro d'Alincourt Fonseca, Rosario, 81. — Telephone Central 6.159.

COSTUREIRAS

Precisa-se para roupas de menino á rua 1º de Março n. 96. Dá-se para fóra.

PHOTOGRAPHIA

Precisa-se de agentes, na Photographia Primavera, Boulevard 28 de Setembro n. 264, das 9 ás 10 da manhã.

ARMAZEM

Aluga-se ou traspassa-se o contrato de um na rua 8 de Dezembro, com armações e pertences, prompto para reabrir. Trata-se na rua da Saude n. 132, das 10 ás 5 horas da tarde, onde estão as chaves.

CASA MOBILADA

Aluga-se uma, muito agradavel e com banhos de mar á porta; tem louças e trens de cozinha. Rua Gustavo Sampaio n. 63 e Avenida Atlantica. Aberta das 5 ás 6 da tarde.

AULA DE CÓRTE

12 lições, 30$, systema de Paris; rua Barão de Ubá 24 A, casa n. XIII.

Mecanicos dentistas

Vende-se torno, vulcanizadores e outros instrumentos de dentistas. Rua dos Arcos n. 31, 1º andar, só de 8 da manhã até ás 12. 5574

TRILHOS

Usados em bom estado, 9 metros de comprimento, vende qualquer quantidade. Blank & C., rua General Camara n. 107.

SENHORAS

Liquida-se a preço baratissimo um novo "stock" de vestidos e blusas na Casa de Modas e Confecções, á rua S. José, 112, 2º andar, em frente ao Hotel Avenida.

MOVEIS

Por todo o preço, para entrega de chave. Aproveite quem puder a grande liquidação de camas, colchões, cadeiras, toilettes, commodas, guarda-vestidos, guarda-pratos, guarda-comidas meias mobilias, ricos tapetes, apparelho de louça lavrada, emfim, tudo quanto pertence a este ramo de negocio se encontra nesta casa. Rua Visconde do Rio Branco n. 35.

Dr. Edilberto Campos

OCULISTA

Assistente de ophtalmologia da Polyclinica Infantil. Longa pratica da especialidade aqui e na Europa.

Rua do Hospicio 77 — De 1 ás 3.

CARTÕES POSTAES

por atacado e a varejo, Avenida Passos 99. A casa Speranza recebe novidades todas as semanas.

TERRENO

Vende-se um á rua Magalhães Couto, junto ao n. 50, estação do Meyer, medindo 10 1\|2 x 50. Já tem alicerces começados e o logar é saluberrimo. Trata-se com o proprietario á travessa da Universidade n. 19, perto do Collegio Militar.

AVISO

Avisa-se a população desta capital e a do interior que a melhor casa de petisqueiras é a da

RUA S. JOSE' N. 81

A FIDALGA — Preços razoaveis e marcados na carta.

FAZENDAS

Vende-se uma apta para creação e cultura. Possue gado, cavallos, lavoura de café, machinismos, optimas pastagens para 400 cabeças, mattas, capoeirão, etc. Dista 3 horas e meia desta capital e dois kilometros da estação da E. de F. Para mais informações, dirigir-se ao sr. Paulino Barbosa, rua General Argollo n. 20, C., e n. 8, São Christovão.

CABELLOS BRANCOS

Usae a brilhantina Triumpho, para acastanhal-os; frasco 3$000; vende-se nas pharmacias Bazin, Heyrmanny, Cirio, Nunes, A' Noiva, Casa Postal e Perfumaria Lopes. 2709

Pelas Chagas de Christo

Uma senhora, achando-se doente ha annos e impossibilitada de trabalhar, como prova com attestado medico e com duas filhas, estando uma tuberculosa e não podendo trabalhar e sem ter meios para sustentar-se e ás suas duas filhas, passando as maiores necessidades, vem, por isso, pedir ás pessoas caridosas, e ás almas bemfazejas, paes e mães de familia, por amor de seus filhos e por alma de seus parentes e pela Sagrada Paixão e Morte de Nosso Senhor Jesus Christo, uma esmola para o seu sustento e para alliviar os seus soffrimentos e de suas filhas, pois que Deus a todos dará recompensa. — Rua Senhor de Mattozinhos n. 34, antigo 26, primeira casa, ondes de Catumby e Itapirú. Esta caridosa redacção presta-se a receber toda e qualquer esmola para este destino caridoso.

DENTISTA

DR. ALBERTO TORNAGHI

Gabinete com todos os apparelhos electricos, os mais modernos e aperfeiçoados. Dentaduras sem chapa, extracções sem dôr. Concerto de dentaduras em 5 horas. Consultas **das 7 da manhã ás 5 da tarde e das 7 ás 9 da noite.** Trabalhos garantidos. Preços razoaveis. **Pagamentos em prestações.—33** Praça Tiradentes.— Telephone 190.

Leilão de Penhores

A 12 DO CORRENTE

DIAS & MOYSÉS

14, Rua Barbara Alvarenga, 14

Antiga Leopoldina

Podendo os srs. mutuarios reformar ou resgatar suas cautelas até á hora de principiar o leilão.

CASA NO LEME

Vende-se uma esplendida casa, proximo ao mar, em centro de terreno, nova e moderna, com grandes accommodações para familia de tratamento. Detalhes á rua do Rosario n. 80, sobrado, sala da frente, com o dr. Cavalcanti, das 11 ás 12 e das 4 ás 5.

OLHO VIVO !...

Manteiga, queijos E O LEGITIMO LEITE DE PALMYRA

Puro e pasteurizado

SÓ NA RUA DA CARIOCA N. 39

LEITERIA CARIOCA

G. Silva & Comp.

Optima collocação

Conseguirá quem souber escrever á machina, fallar e escrever francez ou inglez e escripturação mercantil. No Instituto Polyglotico aprendereis em pouco tempo, com facilidade e economia, Avenida Rio Branco 90.

PATEK-PHILIPPE & C.

O melhor relogio do mundo a prestações semanaes sem augmento de preço

Unicos agentes no Brasil inteiro

GONDOLO & LABORIAU

RELOJOEIROS

Rua da Quitanda, 74

Machinas de escrever

Por 150$ a dinheiro á vista ou 18$ a prestações vende-se uma, Underwood, usada, mas em bom estado. Avenida Rio Branco, 90, 2º andar.

Guarda-livros correspondente

Offerece-se uma escripta a bico a pessoa habilitada tambem em correspondencia e expediente, no que precisará empregar 3 horas diariamente. E' escusado apresentar-se quem não tiver competencia e não seja expedicto. Cartas escriptas á mão para o escriptorio deste jornal a Theotonio.

CLINICA DE MOLESTIAS DOS OLHOS, OUVIDOS, GARGANTA E NARIZ

Dr. Luiz de Bittencourt

CONSULTORIO: rua Rodrigo Silva 26. Consultas todos os dias de 3 ás 6 horas da tarde e nos dias de Domingo e feriados de 10 ás 12 da manhã.

Gramophones e discos

Compram-se, trocam-se e vendem-se. Concertos garantidos em gramophones por preços modicos. Collocase qualquer peça. Avenida Salvador de Sá 21.

Bons escriptorios

Proprios para consultorio medico, dentista, agencia commercial, etc., alugam-se na rua Uruguayana n. 91, sobrado. Trata-se na loja, das 11 horas da manhã ás 5 da tarde.

ATTENÇÃO

Perdeu-se uma planta e uma certidão da obra da rua Lia Barbosa n. 87, que ficou esquecida no trem das 6 horas da noite na Central. Gratifica-se a quem entregar á rua General Camara n. 219, officina.

PREDIO

Vende-se um bom predio, á rua Rufino de Almeida, com tres quartos, duas salas grandes, cozinha e grande terreno. Trata-se com o proprietario, Av. Rio Branco 169. 930

Carlos Narruste Sodré

Peço a fineza de comparecer em meu escriptorio á rua do Acre n. 96. — Carlos Gomes de Castro.

Os pequenos annuncios de ALUGA-SE, PRECISA-SE e VENDE-SE, não excedendo de tres linhas, custam nesta folha 200 réis, por tres vezes.

COMMODOS

Aluga-se em casa de familia de tratamentos a cavalheiros de tratamento ou a casal sem filho, á rua Marquez de Olinda n. 57.

PROFESSORA

Senhora americana, chegada recentemente dos Estados Unidos, diplomada pelo Conservatorio de Nova York, offerece-se para ensinar pratica e theoricamente a lingua ingleza, bem como piano, desenho e pintura, quer na sua residencia á rua 19 de Fevereiro n. 21, quer em casas particulares.

Gato Angorál

Desappareceu da rua São Valentim n. 26, São Christovão, um gato angorál, cor cinzento-claro, cauda longa; quem o encontrou faça o favor de o entregar na mesma casa, que será generosamente gratificado. Este desapparecimento está causando grande desgosto á dona desse animal.

IMPOTENCIA

VITALIDADE DO HOMEM

Mysterio — Cura radical sem dar medicamentos para tomar; não influe a edade, garantida; cura tambem prisão e fraqueza dos intestinos e por correspondencia. Rua da Alfandega n. 179, M. Carvalho. 824

ADUBOS POLYSU

São os melhores para **Jardins e Hortas**

A' venda em todas as **Lojas de plantas e sementes**

PEÇAM CATALOGOS

Menor desapparecido

Desappareceu da rua Delphim n. 85, Botafogo, o menor João Baptista, de côr preta, olhos grandes, bôa dentadura, com 12 annos de edade e muito esperto. Gratifica-se a quem dér noticias delle á rua acima. 913

PHOTOGRAPHIA

Precisa-se de um retocador de negativos e positivos; á avenida Passos 55, sobrado.

Lancha a gazolina

Vendem-se barato, muito velozes e elegantes, de madeira de lei, fundo chato, proprias para a navegação fluvial e maritima, deslocando 15 milhas por hora e tendo 18 pés de comprimento, 4 pés e 9 pollegadas de bocca, 1 pé de calado e motor de 2 cylindros 10 H. P., queimando, indistinctamente, gazolina, kerozene ou alcool; magneto Bosch, reversão, guarnições, eixo e helices de bronze. Rua de S. Pedro n. 21, Freitas & C. 912

Aos srs. Cirurgiões-Dentistas

Vende-se uma cadeira de operações, em uso, porém em bom estado, com mesa de Alam, escarradeira, capas, reflector, etc., etc. Um movel armario-lavatorio, de agua corrente. Para ver e tratar das 7 ás 10 á rua Capitão Salomão 61, largo dos Leões.

Liquidação de armarinho

A Casa Selecta, rua Gonçalves Dias n. 56, está liquidando todo o stock para fazer obras no predio. Desconto de 20 °|° sobre os preços marcados.

ARMAZEM

Vende-se um armazem de seccos e molhados, bem localizado, com agua e luz electrica, em esquina nos suburbios. O motivo é o actual proprietario não ter pratica do negocio. Informa-se e trata-se na rua Sá n. 197, estação do Encantado. 870

ALUGA-SE

um espaçoso e arejado armazem, na rua Leal n. 84; trata-se no 86, Engenho de Dentro, presta-se para qualquer industria. 817

LUIZ GOMES

Precisa-se saber noticias do sr. Luiz Gomes, portuguez, filho do sr. Eduardo Gomes e d. Maria do Amaral, fallecidos, do logar da Matella, freguezia das Antas de Penela do Castello. Quem delle souber queira por favor informar ao Amadeu, rua Orestes n. 54, Santo Christo. O motivo é uma herança que pertence ao mesmo.

CASA

Aluga-se o excellente sobrado da rua Miguel de Frias n. 68, completamente pintado de novo a oleo, forrado de papel, illuminado a luz electrica e a gaz, com accommodações para numerosa familia, por preço razoavel. Trata-se na rua das Laranjeiras n. 557.

UM SENHOR

Que esteve atacado por uma forte tuberculose e de extrema gravidade, offerece-se para indicar gratuitamente a todos que soffrem de enfermidades respiratorias, assim como tosses, bronchites, tosse convulsa, asthma, tuberculose pneumonia, etc., um remedio que o curou completamente. Esta indicação para o bem da humanidade é consequencia de um voto. Dirigir-se por carta ao sr. Eugenio Avellar, caixa do Correio 1.682.

EMPREGADO

Precisa-se de um empregado para escriptorio, que tenha boa letra, seja desembaraçado e tenha algumas noções de escripta; cartas neste jornal a Moraes & C.

A' La Maison Rouge

Tem fechado por alguns dias o seu armazem a fim de proceder a balanço e remarcação do seu grande sortimento.

Agentes e cobradores

Admitte-se para uma sociedade de peculios por commissão ou ordenado, na media de 300$ a 600$ mensaes na rua do Hospicio n. 179, sobrado.

SRS. DENTISTAS

Executam-se trabalhos de prothese, com perfeição e brevidade. Preços modicos. Quitanda 56, sobrado. — J. Menezes, 10 ás 5 da tarde. 1563

REMEDIO de Granado CONTRA EMBRIAGUEZ

INNUMEROS ATTESTADOS PROVAM A SUA EFFICACIA

Tira Manchas

G Electric Japoneza ... qualquer mancha de graxa, pixe, gordura e tinta de oleo, em todos os tecidos de sêda, lã e casemira, sem alterar as cores; vidro 1$500. Casa Postal, Ouvidor 141, e Casa Bazin, avenida Central, 131, Luis Hermanny, Gonçalves Dias 62 e Casa Cirio, Ouvidor 183.

Coupons Prediaes

Contra 500 réis (sellos ou estampilhas) enviados com o vosso endereço, á "A' PERSEVERANÇA INTERNACIONAL", Avenida Rio Branco n. 171, recebereis pela volta do Correio um *Coupon Predial* da série B, com 10 numeros para o sorteio do **dia 1º de outubro.**

Leilão de penhores

Em 18 de setembro

L. GONTHIER & C.

HENRY & ARMANDO successores

CASA FUNDADA EM 1867

45 RUA LUIZ DE CAMÕES 47

Os srs. mutuarios podem reformar ou resgatar as suas cautelas até a vespera desse dia.

POBRE CÉGA

Francisca da Conceição Barros, cega de ambos os olhos, aleijada de uma mão e doente, sem recurso, pede uma esmola, a todas as boas almas, que o bom Deus, a todos recompensará, póde ser entregue á illustre redacção deste jornal

DENTISTA

L. Moreira Senna. Especialista em molestias da bocca, tratamento e extracções completamente sem dôr, corôas e obturações a ouro e porcellana, dentaduras sem chapa (brigd and vulcanit Work), clarifica qualquer dente por mais escuro que esteja, tornando-o á côr primitiva, concerta dentaduras, em 4 horas, ficando como novas. Systema norte-americano. Preços reduzidos. Pagamento em prestações. Gabinete montado com apparelhos de electricidade.

Cons. das 8 da manhã ás 8 da noite — Rua da Carioca n. 62 — por cima do Cinema Ideal. Telephone n. 5.134. 2314

Mme. Vagulmar Lanzony

Cartomante somnambula-vidente e prophetisa tambem, deita cartas e lê pelas linhas das mãos, nota o respeitavel publico que esta somnambula trabalha ha 24 para 25 annos nas sciencias occultas, possuindo diversas mediumnidades, dá consultas todos os dias das 9 horas da manhã ás 9 da noite, na rua Benedicto Hyppolito n. 243, antiga rua Velha do Alcantara, perto da rua Dr. Carmo Netto, antiga D. Feliciana.

Em dez homens nove são semi-vivos

Sois um destes ??

Póde-se estar apparentemente gozando de uma boa saude e, no entanto, estar morta ou insensivel á energia sexual:

Estais notando que a vossa energia sexual vae-se declinando dia a dia ou que já declinou, sem motivo apparente que a explique?? Pois não desprezeis esse estado, e curai-vos. E' tão importante conservar a saude sexual como a saude geral. A fraqueza sexual transforma o homem em inutil e a mulher em debil, nervosa, tornando ambos desgraçados.

No numero sempre progressivo de descobertas, que vêm enriquecer a sciencia medica, é nos nossos dias completamente impossivel não registrar o exito incontestavel que offerece o methodo do dr. Zelie, para a cura da IMPOTENCIA VIRIL, do esgotamento nervoso e NEURASTHENIA e da ATROPHIA DOS ORGÃOS SEXUAES. Negar, ou até duvidar seria pueril em face das centenas de curas, isto é, dos resultados certos que o seu tratamento produz todos os dias.

O folheto explicativo que se envia gratis e franco de porte a quem o solicitar, contém todos os esclarecimentos necessarios.

O dr. Zelie póde ser consultado no seu gabinete, á rua da Carioca n. 42, 1º andar, das 9 ás 11 da manhã, e da 1 ás 4 da tarde, e por correspondencia.

Bonus Prediaes

Contra 5$000, enviados com o vosso endereço "A' PERSEVERANÇA INTERNACIONAL", — Avenida Rio Branco, 171 — recebereis pela volta do Correio um BONUS PREDIAL numerado, que participa dos sorteios semanaes que têm logar todos os sabbados e do sorteio final que terá logar no dia 31 de dezembro p. f., cujo premio é:

UMA CASA DO VALOR DE DEZ CONTOS DE REIS!

HEMORRHOIDAS

Se tendes hemorrhoidas, muito embora antigas, mesmo ha 20 ou 30 annos, fazei-me uma visita, garanto fazer-vos uma cura permanente e sem operações. Não soffrais em silencio, curai-vos porque as hemorrhoidas tornam a vida cheia de soffrimentos e trazem em consequencia a terrivel fistula cancerosa.

O dr. Zelie póde ser consultado no seu gabinete, á rua da Carioca n. 42, 1º andar, das 9 ás 11 da manhã e da 1 ás 4 da tarde e por correspondencia.

PARTEIRA

Dra. Maria Preciosa Pinto, formada pela Escola Medico Cirurgica do Porto, e pela Faculdade de Medicina do Rio de Janeiro, faz saber a suas clientes e amigas, que regressou de Paris e outras capitaes da Europa, para onde tinha ido, e onde melhor estudou seus processos de molestias das senhoras, concepção, etc., por novos processos que são garantidos. Não se deixem illudir, esta é que sempre tem dado de si as melhores provas como são de sobra conhecidas, faz partos e recebe parturientes em sua casa, em pensão. Rua do Lavradio n. 186, sobrado.

Dr. Annibal Varges

Medico e Cirurgião

Clinica medica, Molestias nervosas das senhoras, pelle e syphilis

Tratamento pratico da syphilis, tuberculose e molestias venereas

Applica o 606 e o 914 no Consultorio

Consultorio:

Rua da Carioca n. 62, sobrado

das 2 horas ás 6 horas — Telep. 5134

Residencia:

Avenida Gomes Freire n. 99

TELEPHONE 1.202

ATTENDE A CHAMADOS

Pensão Brasileira

Reformada e a 20 minutos da cidade, com optimas accommodações para familias e cavalheiros de tratamento; á rua Haddock Lobo n. 123. Telephone, Villa, 1.716. Rio de Janeiro.

MME. ZIZINA

Grande cartomante brasileira, medium clarividente, trabalha ha 18 annos no Rio de Janeiro, onde se tornou notavel pelo acerto de suas predicções, sendo em 1903, 1904, 1906, 1910, 1911, 1912 e 1913 distinguida com referencias honrosas pela illustrada imprensa desta capital e de todos os Estados do Brasil. Mme. Zizina previne aos seus clientes que continúa a dar consultas das 11 da manhã ás 8 da noite, na RUA DA QUITANDA n. 157.

MOVEIS A PRESTAÇÕES?

por preços sem competidor e condições muito vantajosas, só na 63, rua da Carioca, 63.

TIVOLI

Novo ou usado, compra-se um, movido a vapor ou a electricidade. Para informações á rua da Candelaria n. 58.

CAMINHÃO

Vende-se um em bom estado com animaes, arreios e licença, na rua Alice n. 33, Laranjeiras.

CAPAS de BORRACHA

Vendem-se sobretudos com capuzes de tecidos leves com pura borracha, forrados de seda, a

35$000

Grande sortimento em **toucas modernas para banho de mar. Galochas para homens** com sollas duplas muito resistentes a **6$000** o par.

Cimento em colla Schayé para impermeabilizar calçado ou para os senhores pespontadores a **4$000** o kilo, para quantidade tem abatimento.

Concertam-se e recortam-se capas de borracha com toda perfeição e fazem-se sob medida na fabrica de capas de borracha.

Tambem vendem-se tecidos de diversas côres para capotes e assentos de automoveis,

HENRIQUE SCHAYE'

Telephone 762—Norte

End. tel.: Schayé, Rio de Janeiro

17, AVENIDA RIO BRANCO N. 17

RIO DE JANEIRO

AVISO IMPORTANTE

Quem desejar fructas e legumes da California, em latas, de qualidade "sem rival", sómente deve comprar as seguintes marcas: DEL MONTE GRIFFON, CUTINGS, COLUMBUS e ROSE. Unicos agentes: WILLIAMS, ROBERTSON & C. Caixa Postal n. 1.551. Rio de Janeiro. Telephone n. 4.844.

Leilão de penhores

Em 16 de setembro

José Cahen

3, Rua Silva Jardim

(Antiga Travessa da Barreira)

Tendo de fazer leilão no dia 16 do corrente de todos os penhores vencidos previne aos srs. mutuarios que as suas cautelas podem ser reformadas até a vespera desse dia.

SENHORA

Tendo soffrido durante muitos annos de uma molestia particular do nosso sexo, agora radicalmente curada, fiz uma promessa de publical-o para que todas as que soffrem possam curar-se. Peçam informações que darei gratuitamente, a Margarida N. Caixa do Correio n. 1831.

A's almas caridosas

Maria Eugenia, viuva, e sem o minimo recurso de subsistencia, pede aos corações bem formados um obulo, que lhe venha minorar os seus soffrimentos. Esta caridosa redacção presta-se a acolher o que lhe fôr destinado.

SENHORAS! E SENHORITAS

Não comprem mais chapéos! sem primeiro visitar o grandioso sortimento! e os baratissimos preços!! do Magazin des Modes, á rua Gonçalves Dias n. 20 A.

Teleph. 4.832.

Segurae-vos com toda a tranquillidade na

"A RIO DE JANEIRO"

Sociedade de Auxilios e Peculios por mutualidade

SEDE SOCIAL: Rua visconde de Inhaúma, 53.

TERRENO

Em Villa Isabel, á r. Boulevard 28 de Setembro, vende-se um com 12 metros de frente por 66 de fundos; trata-se com o sr. Monteiro, á r. Assembléa n. 41, sob.

Tumores dos seios e do ventre

Molestias de senhoras e das vias urinarias. Hernias — Hydroceles — Operações em geral

Dr. Joaquim Mattos

Cirurgião effectivo do Hospital da Saude. Com 14 annos de pratica.

Dispõe de um serviço moderno e completo de cirurgia e de accommodações para doentes da Capital e do interior.

Consultorio: rua Rodrigo Silva n. 5, entre ruas da Assembléa e S. José. De 1 ás 4 horas.

Palacete no Alto da Tijuca

Vende-se, quasi ao chegar ao Alto da Tijuca, um dos melhores palacetes ali existentes, exclusivamente construido para moradia de familia de alto tratamento. O predio, da melhor construcção, acha-se no centro do magnifico parque, que muito se destaca pela sua belleza, compõe-se de salas de recepção e jantar, muitos quartos, installação de apparelhos americanos com banheiros de agua quente, banheiros de immersão e mais commodidades necessarias, inclusive garage, quartos de criados, etc. O predio está em acabamento de pintura e prompto para ser habitado. Chama-se a attenção dos srs. capitalistas para esta soberba propriedade, situado em local que na estação calmosa evita a subida para Petropolis; mais informações, na r. da Alfandega n. 28.

Marcenaria Rio Branco

Moveis sob encommenda e grande variedade de mobiliarios promptos para todo preço. Preços de fabrica. Rua do Lavradio n. 75. Telephone 6.075.

ASMOL — Cura a asthma, bronchites e coqueluche. DROGARIA RODRIGUES, 59, Rua Gonçalves Dias, 59.

Agua fria sem gelo

M. J. Gonçalves, participa as exmas. familias, que já chegaram os filtros e talhas refrigerantes, unicos que conservam a agua sempre fria, mesmo no maior calor, marca registrada. Deposito: praça do Mercado ns. 107 e 109. Capital Federal.

Calculo de Facturas estrangeiras

Pessoa habilitada, encarrega-se desse serviço a preço modico. Correspondencia para esta redacção a A. S. A.

Já chegou a ultima remessa

Já chegou a ultima remessa de exemplares que completam a edição limitada da **Bibliotheca Internacional de Obras Celebres**, offerecida como introducção com o abatimento de 160$000 no preço normal.

Uma vez esgotada essa remessa o preço será augmentado para mais 160$000.

Portanto, as pessoas que ainda não se decidiram a encommendar a Biblioteca farão bem em se não demorar mais, porque dentro de pouco será demasiado tarde, por haver já passado a ultima opportunidade que se lhes offerece de adquirir esta obra monumental e valiosissima por um preço sem precedentes e com a faculdade de se poder pagar por 20$ a dinheiro e prestações mensaes de 20$.

Alguns dos compradores da Biblioteca

Entre os compradores da "Biblioteca" se encontram representantes de todas as classes sociaes, taes como: medicos, advogados, banqueiros, jornalistas, commerciantes, pharmaceuticos, dentistas, empregados publicos, empregados do commercio, fazendeiros, corretores, politicos, despachantes, capitalistas, officiaes do Exercito e da Armada, industriaes, etc., etc.

Por falta de espaço, damos a seguir apenas os nomes de uma pequenissima minoria:

Conde de Affonso Celso.
Senador Alfredo Ellis.
Senador Chrispim Jacques B. Fortes.
Dr. Bueno Brandão.
Senador Barão de Teffé.
Marechal Pires Ferreira.
Dr. Sabino Barroso.
Dr. Carneiro de Rezende.
Dr. José Joaquim Costa P. Braga.
Dr. Barros Moreira.
Dr. Ildefonso Simões Lopes.
Dr. Joaquim Rodrigues Seixas.
Visconde de Quissaman.
Sr. Bernardino de Senna Figueiredo.
Sr. Dionisio Teles de Menezes.
Capitão Aprigio Pinto de Andrade.
Sr. Arthur Reggio Nobrega.
Senador Gonzaga Jayme.
Sr. Virgilio Domingues da Silva.
Dr. Francisco Amynthas de Moura.
Dr. Olavo Horta Drummond.
Dr. Diogo L. A. P. de Vaconcellos.
Sr. José Ribeiro de Souza.
Dr. Deocleciano Nunes de Oliveira.
Dr. Francisco Bolonha.
Dr. Nestor Ascoli.
Dr. João Mello Mattos.
Dr. Augusto Barbosa da Silva.
Dr. Sampaio Corrêa.
Sr. Antonio Monteiro da Silva.
Dr. Victor de Britto.
Dr. Eduardo Mendes Limeiro.
Dr. José Pompêu Pinto Accioly.
Dr. Elviro Carrilho da F. e Silva.
Major Americo de Albuquerque.
Capitão Alberto da Cunha Pitta.
Commandante Amphiloquio Reis.
Dr. Julio Koeler.
Dr. Candido José Marianno.
Vigario Americo José Coelho.
Dr. José Pereira R. Porto Sobrinho.
Dr. João Thomé Alves Guimarães.
Dr. José Magalhães Drummond.
Dr. Fernando de Aguiar Ribeiro.
Dr. Durval Nascimento.
Dr. Manoel Henrique Wanderley.
Dr. José Francisco Monjardim.
Dr. João Bernardino Alves.
Dr. José Bernardino Alves Junior.
Tenente Temistocles P. de Souza Brasil
Dr. Pergentino da Costa Lobo.
Marechal Pires Ferreira.
Dr. Gonçalo Moniz.
Dr. João Carvalhaes de Paiva.
Dr. Julio Bueno Brandão Filho.
Dr. Joaquim X. Guimarães Natal.
Contra alm. A. C. Gomes Pereira.
Dr. Augusto Barbosa.
Com. João Huet Bacellar.
Dr. Carlos Freire Seidl.
Dr. Claro Homem de Mello.
Dr. Eduardo Carr Ribeiro.
Dr. Carlos de Paiva Meira.
Coronel Eugenio Luiz F. Filho.
Vice-almirante José C. Palmeira.
Dr. Joaquim de A. Lisboa.
Tenente-coronel Antonio da Silva.
Dr. Theodoro Gomes.
Dr. J. M. Moreira Guimarães.
Dr. Evaristo da Veiga.
General Ignacio da A. Guimarães.
Cons. Candido de Oliveira.
Dr. Joaquim de Moraes Jardim.
Dr. Oscar da Motta Maia.
Dr. Lafayette Pereira.
Conego André Arcoverde.
Com. Augusto J. Ferreira.
A. Morales de los Rios.
Mons. Luiz Gonzaga do Carmo.
Dr. Edmundo Luiz Barreto.
Coronel Joaquim P. T. de Queiroz.
Dr. Julio Cezar de Magalhães.
Dr. J. de Lossio Seiblitz.
Dr. Luiz de Andrade Sobrinho.
Dr. Oliveira de Menezes.
Dr. Julio Monteiro.
Cap. de corveta Antonio Monteiro.
Dr. Henrique R. C. da Cunha.
Dr. Alexandre J. Barbosa Lima.
D. Silverio Gomes Pimenta
Sr. José Ribeiro de Souza.
Dr. J. Marinho.
Dr. José Pantoja Leite.
Deputado J. Carneiro de Rezende.
Sr. L. Fleury Curado.
Dr. Luiz Lins de Vasconcellos.
Capitão Adolpho Luiz de Carvalho.
Sr. A. V. Pareto Junior.
Dr. Antonio Henrique de Noronha.
Dr. Alfredo A. Russell.
Dr. Octavio Mangabeira.

Um monumento literario

Imagine-se uma biblioteca completa, vinte e quatro grandes bellos volumes contendo o que de melhor se tem escripto, as obras primas dos mais celebres escriptores do Brasil, de Portugal, da Allemanha, da França, da Hespanha, do Chile, do Perú, da antiga Grecia, de Roma, da Italia, da Inglaterra da America do Norte, da China, do Japão, da Persia, do Egypto, da India, de todos os povos antigos e modernos que produziram obras bellas, — traduzidas esmeradamente em portuguez, — leitura no mais alto grão encantadora, agradavel e instructiva, em quantidade sufficiente para deleitar uma vida inteira, — e ter-se-á apenas uma idéa approximada do que é a "Biblioteca Internacional".

Esta grande obra marca verdadeiramente uma época na historia da cultura patria, e o Brasil tem finalmente uma nobre Valhala, rivalizando com os primeiros monumentos do mundo, onde os seus escriptores encontram condigna representação.

Os vinte e quatro magnificos volumes, em oitavo, são muito manejaveis e faceis de lêr. Foram empregados na sua feitura todos os recursos da arte typographica.

Adornam ainda esta obra 594 gravuras de pagina inteira, muitas dellas a côres.

O papel esplendido, foi fabricado especialmente; as encadernações reunem á solidez a sumptuosidade e o valor artistico.

Compiladores e collaboradores estrangeiros

Portugal — Theophilo Braga, D. Carolina Michaelis de Vasconcellos e Gabriel Pereira.

França — Paulo Bourget, Fernando Brunetiere e Léon Vallée.

Italia — Parquale Villari.

Allemanha — Alois Brandl.

Hespanha — Menéndez y Pelayo, Miguel Unamuno e Condessa de Pardo Bazán.

Inglaterra — Sir Walter Besant, João Pentland Mahaffy, Ricardo Garnett e Andrew Lang.

Russia — Visconde de Vogué.

Argentina — David Pena, Augustin Alvarez, Oswaldo Magnasco e Carlos Octavio Bunge.

Chile — José Toribio Medina e Gonzalo Bulnes.

America do Norte — Ainsworth R. Spofford, Bret Harte e Henrique G. Williams.

Uruguay — José Henrique Rodó e João Zorrilla de San Martin.

Belgica — Mauricio Maeterlinck.

Perú — Ricardo Palma, Eugenio Larrabure y Unanue e José de la Riva Aguero.

Mexico — Justo Sierra, Francisco Sosa e Luis G. Urbina.

Cuba — Henrique José Varona, Manoel Sanguily e Rafael Montoro.

Biographias e indice

No fim do volume XXIV o leitor encontra um Indice Geral com mais de 5500 artigos. Não só se acham ali cada um dos nomes dos 1200 autores representados na "Biblioteca" e os titulos de todas as selecções, mas tambem os assumptos, illustrações, traductores e titulos de livros, tornando-se assim, debaixo d'uma fórma concisa, de 64 paginas de duas columnas, uma encyclopedia completa e a chave da "Biblioteca". Ao manuseál-o, o leitor encontra tudo que de melhor se tem escripto sobre qualquer assumpto que possa deparar nos jornaes ou na conversação, e os nomes dos autores que sobre elle escreveram. Acha tambem os melhores quadros dos maiores artistas illustrando as obras primas da literatura mundial.

Nelle encontra os titulos de autores dos livros donde se fizeram as selecções, e dirigindo-se ao volume e pagina indicada lerá uma biographia do autor, que precede cada selecção.

Esta caracteristica torna tambem a obra um diccionario internacional de biographia.

Encontra-se na "Biblioteca" quasi tudo que se possa desejar saber em materia de literatura, arte, e historia geral. Mas, ao contrario do que succede com as obras de consulta correntes, esta desperta desde logo o interesse, e induz a continuar a lêl-a.

Uma Bibliotcca de todas as nações

O amplo caracter internacional desta "Biblioteca" é demonstrado pelo facto de que todo o paiz que possue ou possuiu em alguma época uma literatura, está representado pelo mais selecto dos melhores livros da sua producção literaria. O que isso significa revela-o até certo ponto a seguinte enumeração de alguns dos paizes dos representados na obra:

Brasil
Portugal
França
Inglaterra
Russia
Grecia
Noruega
Uruguay
Dinamarca
Chile
Paraguay
Allemanha
Hollanda
Austria
Cuba
Perú
Mexico
Venezuela
Hespanha
Norte America
Arabia
Colombia
Italia
Argentina
Belgica
Babylonia
Hungria
India
Assyria
China
Japão
Grecia
Roma, etc.

Esta universalidade de alcance é unica em uma collecção de obras celebres, e proporciona ao leitor uma immensa variedade de leituras, que de outro modo se buscaria em vão. Com a "Biblioteca" ao seu alcance o leitor familiarizar-se-á com as melhores obras de todos os paizes, apresentadas em magnificas traducções.

Uma Biblioteca de todas as épocas

A grande "Biblioteca Internacional" comprehende todas as épocas literarias, todos os periodos da civilização, da fórma mais interessante e empolgante que é possivel, mediante a adequada apresentação dos autores mais notaveis de cada época. Assim percorremos:

A época chaldaica
A Vedica
A Pharaonica
A era persa
A Babylonica
A Christã
A Mahometana
A época Phenicia
A arabe
A medieval
A do Renascimento
A época classica moderna
O romantismo
A literatura americana nacional
A edade homerica
A grega
A romana
A literatura americana colonial
A revolução Franceza
O naturalismo
A época actual, etc.

Estes diversos periodos da historia e da literatura revivem para os leitores da "Biblioteca", representados nas suas 12.000 paginas pelas producções dos melhores escriptores de todos os tempos.

Uma Biblioteca de todos os generos literarios

Difficilmente se encontrará um genero ou assumpto literario que não esteja incluido na Biblioteca Internacional. De todos os grandes escriptores se encontram obras primas nos 24 volumes, os quaes conteem:

Romances
Poesias
Ensaios
Historia
Biographia
Contos
Cartas
Critica
Sciencia
Historia Natural
Lendas
Memorias
Folk-Lore
Humorismo
Aventuras
Dramas
Economia politica
Oratoria
Philosophia
Satyras
Viagens
Arte
Fabulas
Mysticismo
Chronicas
Hymnos
Mythologia, etc.

Uma Biblioteca para toda a classe de pessoas

Qualquer que seja a classe ou condição social do leitor ou as suas afeições literarias; quer se procure leitura instructiva ou ameno entretenimento, ou sómente opportunidade de orientar as idéas, esta "Biblioteca" proporcionará inegualaveis momentos.

Os meninos encontrarão contos e historias de fadas maravilhosas.

As moças podem lêr ácerca das mulheres celebres e de todos os themas que lhes podem ser agradaveis.

Os jovens devorarão as narrativas de viagens, descobrimentos, guerras, aventuras, etc., etc.

Os homens estudarão com proveito os trabalhos historicos, philosophicos e scientificos.

As mulheres desfrutarão o variadissimo attractivo que encerram os muitos centos de contos descripções, usos e costumes, etc.

Todos poderão participar do ameno e instructivo recreio que offerecem os magnificos 24 volumes da "Biblioteca".

A "Biblioteca Internacional de Obras Célebres" tem sido acolhida com enthusiasmo e applauso entre as classes mais distinctas da sociedade. Desde S. Ex. o Presidente da Republica, a "Biblioteca" tem sido patrocinada por

Ministros
Senadores
Deputados
Fazendeiros
Sacerdotes
Militares
Estudantes
Officiaes de marinha
Engenheiros
Politicos
Jornalistas
Dignitarios ecclesiasticos
Professores
Tabelliães
Literatos
Artistas
Commerciantes
Industriaes
Medicos
Advogados
Capitalistas, etc.

Todas as pessoas que possuirem este maravilhoso livro recorrerão de vez em quando a elle, sempre com renovado interesse, e obtendo constantemente prazer e proveito.

Approxima-se o final da nossa offerta introductoria

Com o proposito de dar a conhecer sem demora este livro maravilhoso, os editores offereceram uma edição limitada, como introducção, com um abatimento de 160$000 no preço de cada exemplar.

O objectivo que se tinha em vista foi já conseguido: a "Biblioteca" está ampla e favoravelmente conhecida, tendo obtido o caloroso elogio de todas as classes sociaes. Portanto, assentada solidamente a sua reputação, deixa de existir a causa do abatimento, e logo que se tenham esgotado as collecções que temos disponiveis da edição limitada (o que será breve) poremos em vigor o preço corrente, que é de 160$000 mais do que o actual.

Sociedade Internacional

Exposições:

Rio de Janeiro — Rua 1° de Março n. 53 — (Em frente ao Correio Geral).
S. Paulo—Rua de S. Bento n. 48 — Santos — Rua de Santo Antonio n. 82-A.

A typo, o papel e a impressão

A belleza material dos volumes corresponde á importancia literaria da obra. A *Biblioteca Internacional* é um livro do uso quotidiano, para a vida inteira, e por isso houve mister buscar para sua constituição todos os recursos mais aperfeiçoados que a arte e a industria moderna possuem para a confecção dos livros.

Era preciso escolher o typo, o papel, os materiaes de encadernação mais perfeitos e adequados, de fórma a garantir a maxima legibilidade, consummada elegancia e valor artistico. Numerosos peritos da America e da Europa deram as bases da solução.

Assim como todas as nações são literariamente representadas na *Biblioteca*, muitas concorreram para a sua feitura material, pois que os editores procuraram por toda a parte os melhores elementos e as mais perfeitas condições para cada materia prima e cada elemento.

O papel foi feito propositalmente, e escolhido depois de analysadas e submettidas a provas varias amostras. Na sua fabricação utilizou-se esparto de Hespanha da melhor especie, ajuntando-se-lhe a indispensavel quantidade de substancias chimicas e de algodão para que o papel resultasse a um tempo forte, duravel, flexivel, opaco, sem brilho e sufficientemente delgado para que a grossura dos volumes não fosse excessiva.

A' impressão se consagrou depois o mais minucioso cuidado.

As estantes especiaes

Tendo em vista facultar a maxima commodidade aos compradores da obra, a Sociedade Internacional fez executar, pelas melhores casas especialistas no genero, dois modelos de estantes especiaes para a "Biblioteca".

A estante vertical é caprichosamente executada em madeira de superior qualidade, em ordem a occupar diminuto espaço, encostada á parede. Pode ser armada e desarmada com a maxima facilidade.

A estante giratoria é um movel de fino bom gosto, construida de superior mogno cuidadosamente escolhido, com magnificos embutidos de madeira de guia, e montada sobre rodisios que lhe permittem girar ao minimo esforço.

AS CONDIÇÕES DE VENDA

Percalina—**20$** a dinheiro, e 16 prestações mensaes de **20$**.
Roxburghe—**20$** a dinheiro, e 18 prestações mensaes de **25$**.
3/4 marroquim—**20$** a dinheiro, e 19 prestações mensaes de **30$**.
Marroquim inteiro—**20$** a dinheiro, e 20 prestações de **35$**.

Preços a prompto pagamento

Todo comprador, se o quizer, pode conseguir maior economia, pagando de prompto, e evitando assim o trabalho dos pagamentos mensaes. A seguinte tabella mostra os preços de prompto pagamento dos livros sómente (para a estante vertical accrescentem-se 38$, e para a giratoria de mogno 145$): Percalina—290$; Roxburghe—390$; 3/4 marroquim—490$; Marroquim inteiro—590$.

As encadernações

N. B. O facto de recommendarmos as encadernações de marroquim não significa que a encadernação de percalina seja de aspecto pouco attrahente; é pelo contrario agradavel e do melhor gosto.

Só queremos indicar que com uma encadernação de marroquim farem uma acquisição mais vantajosa. A pequena differença no preço está muito áquem da differença real de valor entre a percalina e o marroquim; e se podemos offerecer esta ultima tão barata, é pelos contractos especialmente favoraveis que fizemos com os encadernadores.

A encadernação em 3/4 de marroquim com a lombada ricamente decorada a ouro, grandes cantos de marroquim, nervuras em relevo, as faces com veios de ouro, e as paginas douradas no topo, é, em nossa opinião, a que mais se recommenda.

A Roxburghe não tem cantos de marroquim, mas apresenta um bello aspecto.

A de marroquim inteiro é sem duvida alguma uma soberba encadernação de luxo, e não precisa de recommendações para o verdadeiro amador e conhecedor.

As estantes

As estantes são vendidas sómente para maior commodidade dos compradores da BIBLIOTECA: por isso terão de ser adquiridas por prompto pagamento. Vertical—38$. Giratoria de mogno—145$.

A BIBLIOTECA será entregue com porte pago em todo o endereço ou estação de estrada de ferro nas cidades do Rio de Janeiro, São Paulo e Santos.

Este formulario só é valido durante o periodo da nossa offerta introductoria

SOCIEDADE INTERNACIONAL
RUA 1.° DE MARÇO, 53
RIO DE JANEIRO

Data .... de 1913.

Remetto inclusos 20$ *Queiram enviar-me os 24 volumes da* **Biblioteca Internacional de Obras Célebres** *encadernados em* ....
Designe o modelo da encad. desejado

Convenho em completar a minha compra segundo as condições acima estipuladas para a encadernação escolhida. Satisfarei a primeira das prestações mensaes 30 dias depois de recebida a **Biblioteca,** *e as restantes nas datas correspondentes de cada mez seguinte, á Sociedade Internacional ou seu representante.*

Assignatura .... Profissão ou occupação { ....
Queira escrever claramente

Endereço para onde os livros deverão ser enviados { ....

M 61 *Enviem-me tambem a estante para a qual incluo o preço indicado* { *Vertical* / *Giratoria* } *(Risque sobre a que não quer)*

Podem pedir informações a:

Estes nomes não representam fiadores de modo algum, mas só pessoas que nos possam informar sobre a seriedade do comprador no cumprimento dos seus compromissos commerciaes.

a .... de ....
e .... de ....

OS PEQUENOS ANNUNCIOS

Os ALUGA-SE, VENDE-SE e PRECISA-SE não excedendo de tres linhas, custam no "Correio da Manhã" 200 réis, por tres vezes

LEILÕES

J. Lages

ARMAZEM E ESCRIPTORIO, RUA DO HOSPICIO N. 85

Telephone 1.901

Leilões a effectuarem-se na semana , 8 a 13 de setembro de 1913:

HOJE, QUARTA-FEIRA, 10, á 1 hora:
Leilão de um automovel Double phaeton, em seu armazem, á rua do Hospicio 85.

HOJE, QUARTA-FEIRA, 10, ás 3 horas:
Leilão de um predio, á rua Lins e Vasconcellos 507, Engenho Novo.

HOJE, QUARTA-FEIRA, 10, ás 5 horas:
Leilão de superiores moveis, á rua Pinto e Quatro de Maio 150, estação do Riachuelo.

AMANHÃ, QUINTA-FEIRA, 11, á 1 hora:
Leilão de terreno, tendo grande area, á rua Idalina Serra n. 35, avenida do Mangue, proximo ao Cáes do Porto, com 48 metros de frente, egual na linha dos fundos, e 48 comprimento, area quadrada de 2.304 ms.

AMANHÃ, QUINTA-FEIRA, 11, ás 3 horas:
Leilão de um predio, á rua Coronel Pedro Alves 214, Praia Formosa.

SEXTA-FEIRA, 12, ás 5 horas:
Leilão de importantes e ricos moveis, alfaias e metaes, á rua das Laranjeiras n. 150.

SABBADO, 13, á 1 hora da tarde:
Leilão de valiosas joias, á rua da Uruguayana 74, pertencentes aos herdeiros da finada M. F. Saint Martin.

SABBADO, 13, ás 4 horas:
Leilão de um predio, á rua da Matriz 112, Engenho Novo.

EMPREGADOS

ALUGA-SE uma perita cozinheira, dá preferencia a casa estrangeira; tratar á rua do Senado 312, 2º andar.

ALUGA-SE toda a especie de empregados de serviços domesticos, dando garantia, attestado de conducta e satisfazem com brevidade a qualquer pedido, no Centro de Serviços Domesticos. Avenida Passos n. 94.

ALUGA-SE um rapaz para trabalhar por conta de um proprietario ou biscateiro; rua Benedicto Hyppolito n. 152 — Horacio. 3382

ALUGAM-SE mocinhas, cozinheiras e creadas para serviços leves; na rua General Camara n. 124, sobrado.

ALUGA-SE uma moça para copeira e arrumadeira; na rua Nova de S. Leopoldo n. 4, loja.

ALUGA-SE uma moça hespanhola, para copeira, arrumadeira ou ama secca, para casa de familia séria; trata-se na rua dos Arcos n. 22, cozinha n. 2, ordenado 50$.

ALUGA-SE uma perfeita cozinheira de forno e fogão, conducta affiançada; informa-se no Mercado Novo, rua XI numeros 86 a 90. 5579

ALUGAM-SE creadas da roça, na estação de Vassouras. Pedidos á Agenor Portugal, a passagens e commissões (envie sellos).

ALUGA-SE uma boa cozinheira, á rua Pinheiro Guimarães n. 77, desejando empregar-se nas proximidades de Botafogo, Cattete, etc. Botafogo. 803

ALUGAM-SE creados para todo o serviço, allugadas; na rua Visconde de Itauna n. 16, sobrado. 785

ALUGA-SE uma moça portugueza para o casal; na rua General Pedra n. 56. 5102

ALUGAM-SE uma moça para cozinha e arrumadeira, para casa de familia; trata-se na rua Barão de Guaratiba n. 14, casa 3 — Cattete. 730

ALUGA-SE uma moça para arrumadeira, com bastante pratica, prefere pensão, dá referencias de sua conducta; trata-se na travessa Sorocaba n. 92 — Botafogo.

ALUGA-SE uma boa lavadeira, cozinheira, para casa de familia; na rua Ypiranga n. 27. 718

ALUGA-SE um carregador, dando boas referencias; na ladeira do Faria numero 65 — Herminio Martins.

ALUGA-SE uma boa cozinheira que entende alguma coisa de forno. Rua Assis Carneiro n. 118, casa 2, estação de Piedade. 5024

PRECISA-SE de uma rapariga até 15 annos, para serviços leves; paga-se bem; trata-se na rua Barão de Guaratiba n. 11, Cattete.

PRECISA-SE de uma creada para serviços leves de casa de familia, na Estrada Real de Santa Cruz n. 3131, perto da estação de Cascadura.

PRECISA-SE de uma empregada moça para cozinhar e mais serviços de casa de pequena familia e que durma no aluguel; na rua Duque Estrada Meyer n. 8.

PRECISA-SE de uma creada para cozinha e arrumadeira; na rua Francisco Eugenio n. 35, proximo á Avenida Gomes Freire.

PRECISA-SE de uma creada para ama secca e serviços leves; rua Paula Mattos n. 158.

PRECISA-SE de uma cozinheira do trivial que durma no aluguel; paga-se bem, prefere-se cor preta, á rua de Santa Alexandrina n. 207.

PRECISA-SE de uma empregada para serviço domestico, pequena familia, á rua Dr. Dias da Cruz n. 821, Engenho de Dentro.

PRECISA-SE de 2 empregados para vender doces na rua Nova de S. Leopoldo n. 107.

PRECISA-SE de agentes corretores para uma Sociedade de Peculios, com magnifico plano; tratar á rua da Quitanda n. 96, sobrado.

PRECISA-SE de uma creada para todo o serviço, que durma no aluguel; na rua Conde de Irajá n. 45, em Botafogo.

PRECISA-SE de uma boa cozinheira, para casa de pequena familia; á rua D. Manoel Victorino n. 247 Engenho de Dentro.

PRECISA-SE de officiaes de serralheria, para officinas no Boulevard 28 de Setembro n. 353.

PRECISA-SE de uma menina para serviços leves na rua da Prainha n. 19.

PRECISA-SE de uma ama de leite de creança, á rua Marechal Floriano n. 112, 1º andar.

PRECISA-SE de uma creada para os serviços leves, na rua Voluntarios da Patria n. 113, casa V.

PRECISA-SE de um copeiro; na rua Dias da Cruz n. 207, (Colchoaria) Meyer.

PRECISA-SE de uma empregada para cozinhar e mais serviços de casa de familia; prefere-se que durma no aluguel, na rua Frei Caneca n. 80.

PRECISA-SE de um official de serralheiro e que comprehenda de portas de aço, na rua Marechal Floriano Peixoto 67.

PRECISA-SE de uma arrumadeira e para costurar com pratica de serviço, para pequena familia; á rua do Riachuelo n. 110 A.

PRECISA-SE de um rapaz para copeiro e serviços de casa; na rua dos Governadores n. 5, 2º andar, dando boas referencias.

PRECISA-SE de uma pequena de 12 annos, para serviços domesticos, á rua Haddock Lobo n. 192.

PRECISA-SE de um marceneiro, á rua da Misericordia n. 138.

PRECISA-SE de uma creada, limpa, para todo o serviço, em casa de pequena familia; paga-se bem. Rua Riachuelo, n. [illegible]

PRECISA-SE de um rapaz para agenciar hospedes a bordo dos vapores. E precisa que seja de fino tratamento e conhecedor de serviço e offereça abonador de sua conducta. Informações minuciosas em cartas para I. C., nesta redacção.

PRECISA-SE de uma pequena para serviços leves de casa de familia que saiba [illegible] e escrever para deposito de cerveja, á Avenida Mangue n. 252.

PRECISA-SE de uma pequena de 10 a 12 annos de edade, para todo o serviço; no Beco do Bragança n. 14, com L [illegible]

PRECISA-SE de uma ama secca na rua Humaytá n. 80, casa n. 6.

PRECISA-SE de uma creada para todo o serviço de um casal; que seja perfeita em seus trabalhos e que durma no aluguel; paga-se 30$000, á rua Pereira Nunes n. 56.

PRECISA-SE de uma cozinheira e copeira que durma no aluguel, á rua Cardoso n. 26. (Todos os Santos).

PRECISA-SE de uma creada para uma senhora só á rua Paula Brito n. 80, Andarahy.

PRECISA-SE de uma pessoa que ensine a trabalhar em collete de arrumadeiras; trata-se á Avenida Passos n. 105.

PRECISA-SE de uma creada para todo o serviço de pequena familia que lave e engomme, menos cozinhar. Prefere-se estrangeira, á rua Rodrigo Silva n. 36, 2º andar, esquina da rua da Assembléa.

PRECISA-SE de uma boa cozinheira de forno e fogão, na rua Sete de Setembro n. 101, 1º andar.

PRECISA-SE de um official de torneiro mecanico e um ajustador com pratica de automoveis, á rua Riachuelo n. 72.

PRECISA-SE de uma creada para cozinha, na rua Sete de Setembro n. 101, 1º andar.

PRECISA-SE de uma empregada em casa de pequena familia, para lavar e cozinhar o trivial, na rua dr. Agra n. 10, (Catumby).

PRECISA-SE de um bom official de forno, á rua Barão S. Felix n. 122, (fundos).

PRECISA-SE de uma boa cozinheira de forno e fogão, bem activa; paga-se bem. Avenida Central n. 123, 2º andar.

PRECISA-SE de uma senhora de edade para tomar conta da casa de uma senhora viuva e o trivial; travessa da Luz n. 14 Rio Comprido.

PRECISA-SE de uma pequena ou menina para ajudar os serviços domesticos, ordenado 10$000 casa e comida; na rua das Marrecas n. 2 sala 10.

PRECISA-SE de uma ama secca; na rua das Palmeiras n. 67, Botafogo.

PRECISA-SE de meninas e de boas costureiras, copeiras, arrumadeiras, engommadeiras e de outras creadas; na rua do Hospicio n. 274.

PRECISA-SE de costureiras de camisas e gravatas, na fabrica da rua do Hospicio 211, sobrado.

PRECISA-SE de um homem com bastante pratica de casas de commodos, que saiba pintar, caiar e alguma cousa de carpinteiro; é escusado apresentar-se quem não tenha longa pratica, na rua Barão de Ubá 11, sobrado. [illegible] attestados.

PRECISA-SE de uma creada; na Avenida Rio Branco n. 25, 1º andar.

PRECISA-SE de uma ama secca que seja carinhosa, em casa de respeito e tratamento; na rua Visconde de Itaborahy n. 41, 2º andar, em frente á Alfandega.

PRECISA-SE de duas empregadas; uma para o Realengo e outra para Engenho de Dentro; trata-se na rua José dos Reis n. 164, Engenho de Dentro.

PRECISA-SE de 500 agentes pelos Estados para carimbos de borracha e gravuras. Material para fabricantes de carimbos. [illegible] Commissão até 40 %. Instrucções e catalogo, mediante 500 rs. Largo de S. Francisco n. 36, teleph. 4765, J. C. Prado.

PRECISA-SE de um trabalhador de marmores; na rua Conde de Irajá n. 65 — Botafogo.

PRECISA-SE de montadores, acabadores e aprendizes; na fabrica de chinellos; á rua Camerino n. 138.

PRECISA-SE de agentes cobradores, paga-se ordenado ou commissão; na rua Uruguayana n. 139, sobrado. 5610

PRECISA-SE de uma pequena de 12 a 14 annos, para casa de pequena familia, paga-se bem; na rua da Alfandega numero 216, officina.

PRECISA-SE de uma creada para cozinhar e lavar; na rua General Caldwell n. 166, casa 3.

PRECISA-SE de dois officiaes mecanicos, na rua Theophilo Ottoni n. 192. 721

PRECISA-SE de uma pequena até 14 annos para ama secca, serviços leves; na rua Francisco Eugenio n. 302, casa 3. S. Christovão. 722

PRECISA-SE de um mocinho para ajudar serviços de copa; na rua Andrade n. 11 A sobrado.

PRECISA-SE de uma boa cozinheira que durma no aluguel; largo do Boticario n. 4, Aguas Ferreas.

PRECISA-SE de um cozinheiro de forno e fogão de familia; rua S. Francisco Xavier n. [illegible]

PRECISA-SE de aprendizes para malas; na rua Marechal Floriano 140, paga-se ordenado.

PRECISA-SE de uma boa cozinheira, paga-se bem; na rua Silva Manoel n. 82.

PRECISA-SE de uma lavadeira para a rua [illegible] n. 89, 2º andar.

PRECISA-SE de uma copeira que durma no aluguel; na rua [illegible] n. 180.

PRECISA-SE de uma moça para companhia de um casal sem filhos e que durma no aluguel; r. Barão do Bom Retiro n. 228, bonde de Villa Isabel — Engenho Novo; param á porta.

PRECISA-SE de uma menina de 13 a 14 annos [illegible] se faz questão [illegible] sobrado.

PRECISA-SE de uma creada para cozinhar [illegible] familia que [illegible]; rua Francisco [illegible] S. Christovão.

PRECISA-SE de uma cozinheira do trivial [illegible]; rua Barão [illegible]

PRECISA-SE de uma cozinheira para [illegible] Senador Furtado [illegible]

PRECISA-SE de uma ama de leite; na [illegible] 66, Lado de [illegible]

PRECISA-SE de uma cozinheira seria para serviços leves; na rua Barão de Mesquita [illegible] de Andarahy.

PRECISA-SE de uma cozinheira para [illegible] na rua Silva [illegible]

PRECISA-SE de um sacio empregado [illegible] patrão; trata-se somente com [illegible] conducta.

PRECISA-SE de uma empregada para cozinhar [illegible] Bou[illegible] casa 8.

PRECISA-SE de uma [illegible] á rua General [illegible] S. Christovão para [illegible]

PRECISA-SE de uma lavadeira e engommadeira para pequena familia [illegible] Santa Thereza.

PRECISA-SE de uma [illegible] para [illegible] rua General [illegible] Haddock Lobo.

PRECISA-SE de uma empregada para [illegible] pequena familia.

PRECISA-SE de uma menina para ama [illegible] n. 177.

PRECISA-SE de uma cozinheira do trivial [illegible] n. 277.

PRECISA-SE de uma menina branca ou [illegible] serviços da casa [illegible] na rua Vi[illegible] Riachuelo.

PRECISA-SE de uma cozinheira para o [illegible] na rua dos [illegible]

PRECISA-SE de uma pequena familia [illegible] arrumadeira [illegible] Penna 51.

PRECISA-SE de uma lavadeira e engommadeira [illegible] de Bomfim.

PRECISA-SE de um [illegible] de officios desta capital [illegible] Rosario n. [illegible] da tarde.

PRECISA-SE de uma [illegible] para ama [illegible] n. 161.

PRECISA-SE de uma empregada moça [illegible] no aluguel [illegible] Meyer n. 66.

PRECISA-SE de uma rapariga de 11 a 13 annos, para serviços leves, de pequena familia, paga-se bem ordenado; na rua [illegible] n. 311, loja. 5609

PRECISA-SE de pedreiros; na r. da Candelaria n. 2.

PRECISA-SE de um mocinho que saiba ler e escrever, para serviços leves. Ordenado 25$; na rua General Camara numero 124, sobrado. 5588

PRECISA-SE de cozinheiras, copeiras, arrumadeiras, amas seccas, lavadeiras e mocinhas; na rua General Camara n. 124, sobrado, fundos.

PRECISA-SE de uma moça portugueza de 12 a 14 annos, para casa de familia séria; na rua Evaristo da Veiga n. 61.

PRECISA-SE de um caixeiro para seccos e molhados, prefere-se com pratica; na rua Zeferino n. 42, Todos os Santos.

PRECISA-SE de aprendizes e officiaes, com ou sem pratica; na rua de S. Pedro n. 282.

PRECISA-SE de uma creada de 14 a 16 annos; na rua dos Coqueiros n. 18.

PRECISA-SE de uma empregada em casa de pouca familia; na rua General Caldwell, antiga Formosa n. 176, casa 3.

PRECISA-SE de uma cozinheira branca; na r. Flack n. 152, estação do Riachuelo.

PRECISA-SE de um servente para escriptorio, de 14 a 17 annos, dando fiança de sua conducta, que saiba ler e escrever; na rua General Camara n. 128, loja.

PRECISA-SE de uma cozinheira para casa de familia; na rua da Assembléa n. 38, loja. 5101

PRECISA-SE de uma empregada para serviços leves; na rua Corrêa Dutra numero 143.

PRECISA-SE de aprendizes de florista, na rua Bogary; rua dos Invalidos numero 32.

PRECISA-SE de uma cozinheira para casa de familia; na rua do Hospicio numero 128, sobrado.

PRECISA-SE de uma creada que durma no aluguel, em casa de pequena familia, para lavar e passar roupa a ferro; na rua D. Zulmira n. 47, Andarahy.

PRECISA-SE de bombeiro para tratar uma obra no predio á r. Laurindo Rabello n. 80 [illegible] Estacio de Sá, á rua Germano. Preço do fornecimento, á r. Sant'Anna n. 217, das 6 da tarde em deante.

PRECISA-SE de uma moça para cozinha e serviços leves; na ladeira da Conceição n. 11.

PRECISA-SE de um copeiro; na rua Marechal Floriano n. 112, sobrado.

PRECISA-SE de uma ama de leite, á rua Marechal Floriano n. 112, sobrado, telephone Norte n. 440.

PRECISA-SE de um ajudante de jardineiro; na rua Marechal Floriano n. 112, sobrado.

PRECISA-SE de uma pessoa que saiba trabalhar com machinas Argentina, de fazer cigarros, e que dê boas referencias. Paga-se bom ordenado; trata-se na r. Municipal n. 36.

PRECISA-SE de um rapaz até 12 annos; na rua Marechal Floriano n. 112, sobrado.

PRECISA-SE de uma menina até 12 annos; na rua Marechal Floriano n. 112, sobrado.

PRECISA-SE de uma creada para cozinhar e lavar; na rua Marechal Floriano n. 112, sobrado. 808

PRECISA-SE de uma criada para cozinhar e lavar em casa de pequena familia; r. dos Invalidos n. 23, sob.

PRECISA-SE de boas appreteuses e de um bom copista na casa Palais Royal; á rua do Ouvidor n. 114.

PRECISA-SE de uma creada que seja limpa e moça, para todo o serviço de casa de pequena familia; prefere-se á portugueza. Rua Henrique Valladares n. 44. 5560

CASAS, COMMODOS E TERRENOS

ALUGA-SE barato uma sala e uma saleta; na rua Laurindo Rabello n. 10, Estacio de Sá.

ALUGA-SE o esplendido sobrado da rua Theophilo Ottoni 175, proprio para pequena familia.

ALUGA-SE por 30$000 um quarto, com 2 janellas, independente, para empregado decente, 38 rua Visconde Figueiredo, principio da rua Conde de Bomfim.

ALUGAM-SE tres quartos juntos de frente, a moços decentes, ou a casal, em casa de familia allemã, rua Bento Lisboa 74, sob., Cattete.

ALUGA-SE um quarto em casa de familia, rua da Concordia 59.

ALUGA-SE por 280$000 o bom predio da rua 18 de Outubro n. 20, Muda da Tijuca, 2 minutos dos bondes de 200 rs. As chaves estão, por favor, na padaria da rua Conde de Bomfim 769.

ALUGAM-SE duas salas, 5 quartos grandes, novos, pintados, boa luz, convem para escriptorios de architectos, Companhias, Avenida Rio Branco 5.

ALUGAM-SE commodos mobilados, na rua da Lapa 61.

ALUGAM-SE de 60$ a 150$ adiantados, magnificos aposentos com venezianas independentes, sem mobilia, com todos os requisitos hygienicos, a casal authentico, branco e distincto, sem filhos, senhoras sérias ou cavalheiros de fino trato, em casa de familia de 1ª ordem, do maximo respeito, conforto e socego, com café, limpeza, recados, gaz, banho de immersão e de chuveiro, Water-Closet automatico, bonde e auto-avenida á porta, encantadora vista sobre a bahia, em frente ás fortalezas da barra, donde se apreciam as frequentes entradas e saidas dos vapores, e com pensão em frente, na aprazivel e saluberrima beira-mar; rua Dr. Corrêa Dutra, 9, Praia do Flamengo, centro aristocratico, banhos do High-Liffe.

ALUGA-SE por 80$000 o predio á r. Oito de Dezembro n. 156, casa IV; chaves no n. 148; trata-se no Banco do Minho, r. de São Pedro n. 60.

ALUGAM-SE magnificos commodos, com janellas e luz electrica, a 30$, 40$ e 12$, rua da Estrella 49.

ALUGA-SE uma linda sala de frente, com quatro sacadas a moços do commercio ou a senhor de respeito, em casa de um casal, na rua Senhor dos Passos n. 165

ALUGA-SE por 50$, sala e quarto independente, a casal ou pequena familia, rua de S. Luiz Gonzaga 249. S. Christovão.

ALUGA-SE uma esplendida sala de frente, mobilada, em casa de familia, a cavalheiro de tratamento, na rua Gonçalves Dias 33 (2º andar).

ALUGAM-SE duas casas acabadas de construir, em uma das melhores estações dos suburbios, logar alto e saudavel, minutos dos trens e bondes de Cascadura e Engenho de Dentro. Tendo uma tres salas, tres quartos, cozinha, installação electrica, quintal e mais dependencias, e outra duas salas, 3 quartos, installação electrica, quintal e mais dependencias, esgotos, etc. Aluguel 140$. Informações com o sr. Alberto, rua Acre 16, botequim.

ALUGA-SE o predio á r. Voluntarios da Patria n. 91; chaves no n. 95; trata-se no Banco do Minho, r. de São Pedro n. 60.

ALUGA-SE um bom armazem, no Campo de S. Christovão, n. 276, esquina da rua General Argollo; informa-se no numero 6.

ALUGA-SE a casa n. 1 da rua Santo Henrique n. 95, proximo ao largo da Fabrica, com duas salas, 2 quartos, cozinha, luz electrica, etc., as chaves estão no n. 2 e trata-se na rua Marechal Floriano n. 11.

ALUGA-SE a pessoa séria um bom quarto; na rua General Camara n. 134, sobrado.

ALUGA-SE um commodo em casa de um casal sem filho, á rua de João Caetano n. 101.

ALUGAM-SE bons quartos em frente ao Campo de Sant'Anna; preços baratos; fornece-se pensão e mobilia; á rua do Areal n. 1, 1. andar.

ALUGA-SE uma casa com tres salas, uma saleta e cinco quartos e com quintal [illegible] com bastante terreno, na rua Flack n. 150, Estação do Riachuelo; as chaves estão na mesma rua n. 152, trata-se na rua do Ouvidor 165, Pa[illegible]

ALUGA-SE na rua 1º de Março uma sala [illegible] para escriptorio, officina, ou moços; informa-se na rua Senador Pompeu n. 61.

ALUGA-SE na rua 1º de Março, 89, 2º andar, uma sala de frente para escriptorio ou officina ou moços.

ALUGAM-SE tres predios acabados de construir, na travessa Araujo, 21, 23 [illegible], com duas salas e todas as commodidades, as chaves estão na Estrada Real [illegible] 1 062, Estação de Ramos; para tratar na rua Coronel Pedro Alves [illegible]

ALUGA-SE um bom commodo em casa de familia, a casal sem filho, á rua [illegible] 2º andar.

ALUGA-SE o sobrado da rua [illegible] Botafogo, com 3 salas, [illegible] telephones, grande porão, grande quintal e todas as commodidades para familia de tratamento. As chaves estão ao lado e trata-se na rua [illegible] n. 28.

ALUGAM-SE boas creadas, cozinheiras, lavadeiras, copeiras, arrumadeiras, amas seccas, amas de leite, damas de companhia, copeiros, jardineiros, empregados do commercio, etc.; na rua Marechal Floriano [illegible] Telephone Norte n. 440.

ALUGAM-SE tres salas e commodos, com ou sem mobilia, a pessoas decentes, dando frente para a Avenida Gomes Freire [illegible] 7.

ALUGA-SE um quarto independente em casa de familia, a moços solteiros ou pessoas que trabalhem fóra, na rua das [illegible]

ALUGA-SE uma casa, com 5 quartos, 2 salas e saleta, grande quintal; trata-se na rua Theodoro da Silva 250, Villa Isabel.

ALUGA-SE um quarto mobilado com pensão, em casa de familia de tratamento, [illegible] Macedo 18.

ALUGA-SE uma arejada sala, mobilada ou não, com pensão, em casa de familia de tratamento, na rua Senador Dantas numero 27.

ALUGA-SE parte de um porão em casa de familia de tratamento, para um atelier de costura; á rua Aristides Lobo n. 102.

ALUGA-SE uma sala de frente na rua da Floresta 16, Catumbi.

ALUGA-SE um quarto a moço do commercio; na rua do Rezende 38.

ALUGA-SE uma sala para escriptorio, com limpeza, luz e telephone, por 75$; na rua da Quitanda 5 (sobrado).

ALUGA-SE uma sala de frente a duas moças ou pessoas de tratamento, junto ou separado; na rua [illegible] 115, 2º andar.

ALUGA-SE um bom commodo a um casal sem filhos, em casa de familia, rua [illegible]

ALUGA-SE um sobrado acabado de construir, com luz electrica, tendo [illegible] sacadas de frente, nove quartos, [illegible] salas, cozinha, banheiro, etc., á r. Visconde de Sapucahy n. 91, canto de General Pedra, trata-se no armarinho.

ALUGA-SE uma sala de frente em casa de familia de todo o respeito; na rua [illegible] Botafogo.

ALUGA-SE uma sala de frente com [illegible] de familia, na [illegible] andar, a moços do [illegible] que trabalhe fóra.

ALUGA-SE [illegible] do quarto de [illegible] familia de tratamento [illegible] Freire 68.

ALUGA-SE um quarto de frente, em casa de respeito, á rua da [illegible]

ALUGA-SE o fundo de um armazem, [illegible] rua d'Alfandega 308.

ALUGA-SE uma casa proxima á estação [illegible], tendo tres quartos, [illegible] cozinha, agua, luz [illegible] gradil de ferro e [illegible] trata-se na praça Tiradentes [illegible]

ALUGA-SE 3 casas na Est. Dr. Frontin [illegible] a 33, novas, 2 [illegible] banheiro, tanque, [illegible] com gradil de [illegible] e 110$, informações [illegible] trata-se na praça [illegible]

ALUGA-SE um quarto mobilado em casa de familia, á rua da Lapa 42.

ALUGA-SE a casa da rua São Luiz Gonzaga n. 487 (2 salas, 3 quartos, banheiro, luz electrica), aluguel 160$.

ALUGA-SE por 180$ a casa da rua Gonçalves, Catumby, tendo 4 quartos, 2 salas, cozinha, banheiro, W. C., tanque, quintal, etc. Trata-se na rua da Carioca numero 55.

ALUGAM-SE na rua Senador Dantas n. 52 bons quartos, a rapazes ou a casal.

ALUGA-SE o predio n. 19 da rua Costa Lobo, em S. Francisco Xavier, chaves e informações no n. 23.

ALUGA-SE um pequeno chalet a um casal sem filhos, illuminado a electricidade, na rua Monte Alegre 296, Santa Thereza; as chaves estão no sobrado e trata-se na rua 1º de Março 8, armazem, com o sr. Ferreira, da 1 ás 4 horas.

ALUGA-SE por 35$ um porão cimentado, tendo dois grandes commodos, bastante agua, latrina, cozinha separada, bonde de S. Januario, na rua da Caridade n. 54, S. Christovão, das 6 ás 9 da manhã.

ALUGA-SE o sobrado da rua da Lapa n. 94; trata-se na rua da Candelaria n. 36, sobrado.

ALUGA-SE na Estação de Riachuelo uma casa na rua 26 de Maio n. 23, avenida, preço 54$000.

ALUGA-SE a metade de uma casa á rua Senhor de Mattozinhos n. 30.

ALUGA-SE uma casa com tres quartos e duas salas com dois pavimentos, com luz electrica, entrada ao lado, duas retervadas e banheira; trata-se á rua Pereira Nunes 36.

ALUGA-SE um novo sobrado, á rua Estacio de Sá 69, por cima da casa Atlas.

ALUGA-SE um bom commodo, com ou sem mobilia, em casa de uma senhora só, podendo servir para dois rapazes do commercio, casa de todo o asseio e socego, tendo a mesma telephone com o n. 5451, Central, na rua do Cattete 126 "moderno".

ALUGA-SE por 150$000, o predio da r. Oito de Dezembro n. 156, casa XI; chaves estão no n. 148; trata-se á r. de São Pedro n. 60, Banco do Minho.

ALUGA-SE a casa da rua Senador Vergueiro 89, pintada e forrada de novo, com esplendidas accommodações para familia de tratamento; as chaves estão ao lado no n. 93, e trata-se na rua da Alfandega 28, com o sr. Guimarães.

ALUGA-SE o predio da rua d'Assumpção n. 174, com todo o conforto e luz electrica; as chaves estão no n. 170; trata-se á rua do Hospicio 25.

ALUGA-SE um magnifico commodo de frente e independente a pessoas do commercio, na rua 24 de Maio 475 (Sampaio).

ALUGA-SE por 170$ predio moderno á rua General Caldwell 227, proximo á rua Frei Caneca, proprio para negocio, com commodo para moradia; trata-se á rua do Hospicio 82, sobrado, das 3 ás 5

ALUGA-SE um bom commodo mobilado, com pensão, a casal ou a moços de tratamento, tem banhos quentes, frios, luz electrica, etc., casa de familia; na praia de Botafogo n. 390.

ALUGA-SE sala mobilada a rapazes serios, com ou sem pensão, casa de familia; informa-se á rua da Lapa 35.

ALUGAM-SE uma sala e um quarto, na rua Paula Ramos n. 177, por 35$, tem muito logar para lavar; fica distante do ponto dos bondes de Santa Alexandrina, 10 minutos.

ALUGA-SE na rua Magalhães, 15, Catumby, uma casa com quatro quartos, duas salas, cozinha, banheiro, grande porão, jardim e quintal com commodos para creados; as chaves por favor no n. 43.

ALUGA-SE grande sala de frente e uma de fundo, na rua da Lapa, preço modico, quintal e cozinha; trata-se na Praia da Lapa 74.

ALUGA-SE uma boa casa para pequena familia, na Avenida da rua Visconde Sapucahy n. 310.

ALUGA-SE um bom quarto na rua 1º de Março 159, em frente ao Arsenal de Marinha, 1º andar.

ALUGA-SE o chalet da rua Miguel Cervantes n. 36, com duas salas e dois quartos, etc., e quintal; as chaves na mesma rua n. 1, venda, aluguel 90$. E. do Meyer.

ALUGA-SE por 250$, o magnifico sobrado á r. S. Christovão n. 140, recentemente construido, proprio para familia de tratamento; chaves estão na pharmacia e trata-se no Banco do Minho, r. de São Pedro n. 60, esquina Quitanda. Não se aluga para pensão ou casa de commodos.

ALUGA-SE o predio da rua Barão de Petropolis 156, forrado e pintado de novo, com 3 quartos, duas salas, saleta de espera e mais commodos necessarios a uma familia de algum tratamento. As chaves estão no armazem do ponto dos bondes Estrella, e trata-se na rua do Rosario n. 105.

ALUGA-SE uma boa sala de frente, entrada completamente independente, a pessoa de respeito, tem bom banheiro, etc., rua Riachuelo 252, perto da rua do Rezende.

ALUGA-SE a um casal sem filho, ou senhora só, metade de uma grande e arejada sala, com 4 janellas, vista elegante para o mar, grande jardim e agua, preço 30$, rua Tavares Bastos 71, sala n. 11, Cattete.

ALUGA-SE na Boca do Matto um magnifico porão habitavel, a casal sem filhos; trata-se na rua Nazareth, antiga das Mangueiras n. 18.

ALUGAM-SE duas boas salas com janellas, a duas ou tres pessoas decentes com toda a serventia em casa de um casal em Santa Thereza, á rua Santa Christina 179.

ALUGAM-SE sala e quarto de frente, sobrado, entrada independente, quintal, bonde á porta, etc., em casa de pequena familia, á rua Miguel de Paiva 68, Catumby.

ALUGA-SE por 135$, o sobrado á ladeira da Providencia n. 23, pintado e forrado de novo; chaves estão no n. 21; trata-se no Banco do Minho, r. de São Pedro n. 60, esquina Quitanda.

ALUGA-SE por 132$000 a casa com 3 quartos, sala, cozinha etc., na rua do Bomfim 228; as chaves estão na venda 204 S. Christovão

ALUGAM-SE boas casas novas na Villa Castro, sita ao Boulevard 28 de Setembro 299, com duas salas, dois quartos, bom quintal e mais dependencias, illuminadas a luz electrica.

ALUGA-SE por 30$000 um quarto com janella, em casa de familia, á rua Dona Maria 26, Aldeia Campista.

ALUGAM-SE uma sala e alcova na rua Uruguayana 212, sobrado.

ALUGA-SE a casa da rua José Eugenio n. 23, S. Christovão, propria para familia de tratamento, com jardim na frente, installação electrica, salas de espera, de visitas e de jantar, quatro quartos, copa, cozinha e porão habitavel; as chaves estão na mesma, onde ha uma pessoa para mostrar; trata-se na rua da Quitanda n. 111, Preço 280$000.

ALUGA-SE o predio recentemente construido, á rua Affonso Penna n. 145 com 4 quartos, tres salas, porão, jardim e em centro de terreno; trata-se no mesmo, das 2 ás 3 horas da tarde.

ALUGA-SE o predio á r. Salvador Corrêa n. 94, casa II; chaves estão no n. 112, botequim; trata-se no Banco do Minho, r. de São Pedro n. 60, esquina Quitanda.

ALUGA-SE em casa de familia um quarto para pessoa de tratamento; na rua do Cattete 327, predio novo.

ALUGA-SE em casa de familia um quarto a pessoa decente, com gaz, banheiro, etc., logar alto e centro de jardim, rua de D. Luiza 157, Gloria.

ALUGA-SE uma senhora com uma filhinha de 7 annos, para um casal, para cozinhar o trivial, rua Elias da Silva n. 311, Dr. Frontin.

ALUGA-SE a um casal ou pequena familia o 2º sobrado da rua General Camara n. 238.

ALUGA-SE na rua do Mattoso, junto á de Haddock Lobo, casa de familia, uma espaçosa sala de frente e quarto tambem de frente, junto ou separado, com gaz, entrada independente, etc., a rapazes serios ou senhoras que trabalhem fóra; informa-se na rua Senador Eusebio 123, Pharmacia.

ALUGAM-SE as casas novas da rua Uruguay 129, com todas as condições hygienicas, illuminadas a luz electrica, bondes Uruguay e Andarahy, aluguel 120$, fiador idoneo. Trata-se na rua Uruguayana 37, pharmacia, das 3 ás 4 da tarde

ALUGA-SE por 100$, o predio á r. Oito de Dezembro n. 158; chaves estão no n. 148é trata-se á r. de São Pedro n. 60, Banco do Minho.

ALUGA-SE um bom e espaçoso commodo com luz electrica e bom quintal, na rua do Riachuelo 168.

ALUGA-SE a casa da rua Dr. Joaquim Silva n. 11.

ALUGA-SE o magnifico predio novo da rua Conselheiro Magalhães Castro 11, estação do Riachuelo, com duas salas, dois quartos, porão habitavel, cozinha, gaz, bom quintal e jardim; trata-se na mesma.

ALUGA-SE ou vende-se a boa casa da rua Castro Alves n. 165, com 6 quartos. As chaves estão na mesma rua, no n. 179; trata-se á rua Torres Homem 110, casa 9. Todos os Santos.

ALUGA-SE uma boa casa por 120$000 na rua D. Maria Luiza 62, Meyer, Bocca do Matto, as chaves na venda ao lado, onde se trata.

ALUGA-SE por 150$, o predio á r. Oito de Dezembro n. 156 casa X; chaves estão no n. 148; trata-se no Banco do Minho, á r. de São Pedro n. 60.

ALUGA-SE em casa de familia uma sala de frente bem mobilada, com pensão, luz electrica, banheiros, etc., á rua Riachuelo 385, andar terreo.

ALUGAM-SE em casa de familia dois bons quartos, na rua Paulino Fernandes n. 59.

ALUGA-SE uma magnifica situação com grande casa de morada, muita matta, agua encanada, boas pastagens, grande pomar, etc. etc., na rua da Banca Velha n. 391, Jacarépaguá, proximo dos bondes, sitio do Moreira.

ALUGAM-SE dois commodos para moços do commercio, na Avenida Mem de Sá n. 50.

ALUGAM-SE bons escriptorios, proprios para consultorio medico, dentista, agencia commercial, etc., na rua Uruguayana n. 91, sob.; trata-se na loja, das 11 horas da manhã ás 5 da tarde.

ALUGAM-SE esplendidas accomodações, com e sem mobilia. Casa confortavel, com excellente vista para o mar. Ver e tratar á praça Mauá n. 73 (2º andar). Dá-se pensão. 2538

ALUGAM-SE salas, tendo sala e quarto cozinhas separadas a casaes e moços solteiros, tem lindo jardim, muita limpeza, casa nova, tem porta e janella e uma tem quatro janella, 35$ a 60$; na rua Aristides Lobo n. 180 — Rio Comprido.

ALUGA-SE a boa casa da rua Francisco Eugenio n. 341, perto do Parque da Boa Vista, toda rodeada de janellas com quatro grandes quartos, duas salas, saleta, etc., para familia de tratamento; não se aluga para casa de commodos; acha-se aberta e em conclusão de pinturas; trata-se á rua Dr. Maia Lacerda n. 17, Estacio de Sá. 1170

ALUGAM-SE casas para 120$ e 110$; na rua de S. Luiz Gonzaga n. 216.

ALUGA-SE por 130$ o predio n. 563 da rua Candido Benicio, Estrada de Jacarépaguá, bonde de 100 réis. Trata-se á praça da Republica n. 189, com o sr. Luiz Caetano, das 7 ás 10 da manhã. 5122

ALUGA-SE o novo predio com duas salas, tres espaçosos quartos, despensa, banheiro e mais dependencias, proprio para pequena familia de tratamento; na rua Pinto Guedes n. 76, na Muda da Tijuca. As chaves encontram-se no armazem em frente.

ALUGAM-SE, em Bomsuccesso, dois predios construidos de novo, tendo todas as commodidades e são illuminados a luz electrica, distante da estação cinco minutos; na rua Engenho da Pedra n. 161; para tratar tambem se faz contrato.

ALUGA-SE um quarto em casa de familia, entrada independente; na rua do Cattete n. 306, sobrado. 3401

ALUGA-SE um esplendido quarto muito bem mobilado, com luz electrica, a senhor só, de tratamento ou a casal sério, que trabalhe fóra, sem pensão é em casa de familia; na rua Henrique Valladares n. 35, sobrado (continuação da rua da Relação).

ALUGAM-SE, proximo á estação do Meyer, magnificas casas assobradadas, acabadas de construir, dispondo de todos os requisitos modernos para familias de tratamento, tendo quatro quartos espaçosos, com janella, sala de visitas, dita de jantar, esplendida cozinha toda ladrilhada, W. C. e banheiro dentro de casa, installação electrica em todos os compartimentos e grande terreno. Para tratar com os srs. Procopio Oliveira & Comp., rua Visconde de Inhauma n. 76.

ALUGA-SE a casal decente, parte da casa da rua de S. Claudio n. 38, Estacio de Sá, tem grande quintal e é independente. 5016

ALUGA-SE um predio completamente novo, com quatro quartos, e duas salas, cozinha e mais dependencias, á rua Barroso n. 69, Copacabana. As chaves estão no n. 73, e trata-se á rua da Alfandega n. 122.

ALUGAM-SE as casas ns. I, II, V e VI, com dois quartos, duas salas, cozinha, etc., e a de n. VIII, com tres quartos, duas salas, cozinha, etc., á rua Barroso n. 67, Copacabana. Villa Mimi. As chaves estão no n. 73, e trata-se á rua da Alfandega n. 122.

ALUGA-SE um bom commodo de frente, com direito á cozinha, por 35$; na rua de Santo Alfredo n. 48 — Paula Mattos.

ALUGA-SE, com todos os moveis, louça e trem de cozinha, a casa de uma familia que se retira para o interior, tem duas salas, quatro quartos e demais dependencias, fogões a gaz e lenha, luz electrica, área cimentada e grande quintal, proximo á rua Haddock Lobo, servida por quatro linhas de bondes de 100 réis. Aluguel, 250$000. Trata-se na rua Dr. Mattos Rodrigues n. 24, loja (Rio Comprido).

ALUGAM-SE modernos escriptorios na rua do Rosario n. 114, altos do tabellião Damasio. 3283

ALUGAM-SE dois bons quartos, a casal ou pessoa séria; na rua Joaquim Silva n. 59.

ALUGA-SE um excellente commodo sem mobilia, em logar aprazivel, com linda vista para o mar; na rua Joaquim Silva numero 63, segunda casa aos fundos. Preferem-se pessoas do commercio. Aluguel 65$ mensaes.

ALUGA-SE boa casa com varanda e todas as dependencias, com janellas para o terreno, grande quintal; na rua Adalgisa n. 19; chaves no n. 25, Piedade.

ALUGA-SE uma casa nova, que ainda não foi habitada, na estação de Olaria, E. Ferro Leopoldina; para ver e tratar na rua Angelica Motta n. 8.

VENDE-SE um predio novo muito em conta, na estação de Olaria, E. de Ferro Leopoldina, distante da estação tres minutos; para tratar na Estrada Maria Angu' n. 369.

ALUGAM-SE os predios da rua Barão de Bom Retiro, entre os ns. 115 e 117, casas ns. 2 e 3, por 122$ as de ns. 8, 9 e 24 por 101$; as de ns. 23 e 26 por 91$, todas illuminadas a electricidade, com bons commodos e quintal; as chaves estão no n. 132, armazem, e trata-se na rua do Hospicio n. 30, sobrado. 5438

ALUGA-SE uma casa nova, por 91$, a casal decente, com duas salas, dois quartos, cozinha, tanque, banheira, pequeno quintal e luz electrica; na Villa Sarah; rua Dr. Ferreira Pontes n. 24 — Andarahy. 3384

ALUGA-SE barato, um bom quarto; na rua de Catumby n. 71, serve para moços ou casal. 5579

ALUGA-SE em um porão um ou dois bons quartos, a rapaz decente; na rua Visconde de Figueiredo n. 28, principio da Conde de Bomfim. 3211

ALUGA-SE barato uma sala de frente, com tres sacadas, só para officina ou escriptorio; na rua General Camara n. 123, sobrado.

ALUGA-SE o 2º andar do predio da rua do Hospicio n. 82; trata-se na rua dos Ourives n. 37 — Campestre Restaurant.

ALUGA-SE uma boa sala, em casa de familia, com janella, por 35$; na rua Padre Miguelino n. 26 — Catumby.

ALUGA-SE o sobrado da rua do Senado n. 353, proximo da do Riachuelo. Trata-se na loja do mesmo. Casa nova.

ALUGAM-SE dois predios novos a 150$ cada um, á rua Conselheiro Thomaz Coelho ns. 43 e 47; as chaves estão no armazem da rua Possolo n. 72, e trata-se na rua de S. Francisco Xavier n. 312.

ALUGAM-SE uma sala de frente e alcova, forradas de novo; na rua do Hospicio n. 200, para dormitorio. 5606

ALUGAM-SE na travessa Bambina, as casas ns. 25, 27, 29 e 31, Fabrica das Chitas; as chaves estão no armazem da esquina, e trata-se no largo de S. Francisco n. 36, Confeitaria.

ALUGAM-SE quartos mobilados; na rua do Rezende n. 89.

ALUGA-SE em casa de familia um bom quarto, mobilado, a um ou dois moços solteiros, socegados, Lavradio, 31. 5604

ALUGA-SE a casa n. 3 da avenida da rua de S. Christovão n. 46, metade por 55$, a casal ou um quarto a rapazes decentes, em casa de familia — Estacio de Sá. 5892

ALUGA-SE em casa de familia séria, um quarto, a um casal sem filhos ou senhoras sós; na rua de S. Christovão numero 46, casa 7.

ALUGA-SE uma casa com sala, quarto e cozinha, por 70$, carta de fiança; na rua Frei Caneca n. 356. 5586

ALUGA-SE a casa n. 86 da rua da Lapa e na mesma rua alugam-se o 1º e 2º andares da casa n. 53; as chaves estão no n. 53; trata-se no largo de S. Francisco n. 36. Confeitaria.

ALUGAM-SE grande sala e grande quarto, dá frente, entrada independente, luz electrica, grande quintal, etc., a familia decente; na rua da Gambôa n. 159, bonde Saude. 5601

ALUGAM-SE excellentes commodos a moços solteiros, á rua da Misericordia n. 89. Trata-se no armazem. 5600

ALUGA-SE uma sala de frente por 150$ mensaes; trata-se na rua da Lapa n. 35.

ALUGAM-SE uma sala de frente e um quarto, na rua do Livramento n. 170, sobrado, residencia de uma senhora, viuva, a rapazes sérios ou a senhor de idade, casa socegada. 5561

ALUGA-SE em casa de familia uma sala de frente, com quatro portas de sacada, a pessoas do commercio; na rua D. Manoel n. 80. 5564

ALUGA-SE um sitio com casa, no fim da rua Aquidaban, aluguel 25$; trata-se com Bonifacio, rua Silva Mourão n. 30 — Todos os Santos. 5571

ALUGA-SE uma pequena loja, com sala, quarto e cozinha com pia e fogão, quintal, banheiro, etc., á rua Dr. Nabuco de Freitas n. 201, e trata-se com o sr. Lucio Ursinho ao lado, onde estão as chaves, alugado por 63$ inclusive lixo e agua, é tambem illuminada a luz electrica.

ALUGA-SE uma esplendida sala com banheiro, cozinha, entrada independente, illuminada a luz electrica, a casal sem filhos, pessoas sérias e decentes; na rua de S. José n. 14, 2º andar. 5572

ALUGA-SE ou vende-se uma porta com objectos, para escriptorio e brinquedos, está propria para qualquer negocio pequeno e tem commodo para morada; na rua de S. Christovão n. 310.

ALUGAM-SE uma sala de frente e um quarto, em casa de familia; na avenida Henrique Valladares n. 28, sobrado. Rua da Relação. 5880

ALUGA-SE a casinha da avenida, sita á rua D. Maria n. 71, estação da Piedade, com dois quartos, uma sala, cozinha, quintal, tanque, aluguel 64$; as chaves estão no n. 73, onde se trata. 5381

ALUGAM-SE uma sala de frente e um quarto; na rua Orestes n. 46 — Santo Christo.

ALUGA-SE um bom commodo bem arejado, e limpo; na rua Luiz de Camões n. 82 — Lapa. 5018

ALUGA-SE um arejado quarto a uma senhora séria, com ou sem pensão, casa de familia; informa-se na rua de S. Francisco Xavier n. 637.

ALUGA-SE o predio de dois andares da rua Pedro Americo n. 66, proprio para grande familia de tratamento; as chaves estão no botequim defronte, e trata-se na rua do Hospicio n. 180, sobrado. 5586

ALUGA-SE um bem installado, consultorio medico, em optimo ponto, rua da Carioca n. 52, 2º andar; trata-se com o sr. Juvenal, no mesmo da 1 ás 3. Preço 180$000. 5586

ALUGA-SE em casa de familia um bom commodo a rapaz solteiro; na rua do Cattete n. 66. 5583

ALUGA-SE um chalet novo, com grande terreno; na rua Adelaide, esquina da rua Capitão Machado, no Marangá, por 50$000. 5585

ALUGA-SE um bom quarto a pessoas de tratamento, em casa de familia; na avenida Mem de Sá n. 48, 2º andar.

ALUGA-SE um superior quarto, com janella e luz electrica; trata-se na rua Frei Caneca n. 60, barbeiro. 5703

ALUGA-SE uma boa casa toda reformada, com dois quartos, duas salas, área, no centro, cozinha com fogão economico, despensa e bom quintal, com tanque e chuveiro; na rua Faria n. 43, as chaves estão no n. 41; informa-se com o sr. Severo, á rua de S. Martinho n. 21.

ALUGAM-SE — A Pensão Familiar Colombo, passou por grandes melhoramentos na sua nova gerencia. Dispõe de salas e quartos mobilados, a preços muito modicos, serviço á franceza, perto dos banhos de mar. Appartements et chambres meublées pour familles et messieurs, prés des bains de mar. Praça José de Alencar n. 14, Cattete. Telephone n. 980 — Sul.

ALUGA-SE o sobrado novo da rua Senhor dos Passos n. 136, com duas salas, quatro quartos, cozinha e grande terraço, tem pessoa para mostrar e trata-se na rua da Misericordia n. 54, serraria.

ALUGAM-SE commodos com todos os requisitos da hygiene, luz electrica, muita agua, predio construido em centro de terreno; na rua General Severiano numero 80, aluguel 40$; trata-se com o encarregado.

ALUGAM-SE commodos com todos os requisitos da hygiene, luz electrica, muita agua, e acabado de construir; na rua General Severiano n. 71, moderno, aluguel desde 30$ a 60$; trata-se com o encarregado.

ALUGAM-SE commodos com todos os requisitos da hygiene, luz electrica, grande terreno e muita agua; na rua Dr. Joaquim Silva n. 87; trata-se com o encarregado. 5096

ALUGA-SE uma casinha com quarto, sala e cozinha; na rua Bahia n. 77 perto do largo da Cancella. S. Christovão. Trata-se na mesma.

ALUGA-SE um bom commodo de frente, proprio para escriptorio. Rua dos Ourives n. 50, 1º andar 3285

ALUGA-SE em casa de um casal sem filhos, a outro nas mesmas condições, um quarto e sala de frente; na rua Lopes da Cruz n. 102 — Meyer.

ALUGA-SE um bom quarto independente, em casa de familia; para ver e tratar na rua do Curvello n. 77 — Santa Thereza. 5087

ALUGA-SE a casa da rua Zeferino numero 74, Meyer, bonde José Bonifacio, á porta, tendo tres quartos, duas salas, cozinha, bom quintal e entrada ao lado; as chaves estão na mesma rua n. 84, casa em obras e trata-se na rua do Rosario numero 63, 1º andar. 5085

ALUGA-SE uma boa casa completamente reformada, no Meyer; rua Lopes da Cruz n. 43. Trata-se na rua Dias da Cruz n. 251. 5084

ALUGAM-SE grandes quartos de frente a 45$, quarto e sala 60$; na rua Monte Alegre n. 93, tres minutos da rua do Riachuelo. 3082

ALUGA-SE por 30$ ou 40$ com ou sem mobilia, optimo quarto, em casa de familia; na rua Joaquim Meyer n. 71, tres minutos da estação. 5083

ALUGA-SE o 1º andar do predio da rua General Camara n. 58; as chaves estão no 2º andar.

ALUGAM-SE predios novos, tres quartos, duas salas e mais dependencias no interior; Boulevard 28 de Setembro n. 316; trata-se no n. 318.

ALUGA-SE o 1. andar do predio á r. Chile n. 9 ;trata-se na loja.

ALUGA-SE o predio da rua da Gamboa n. 123. As chaves, por favor, no açougue proximo, e trata-se na rua da Alfandega n. 81, loja.

ALUGAM-SE as casas novas ns. 3 e 4 da avenida, á rua de Santa Alexandrina n. 104 (só tem cinco casas ao todo) a pequenas familias de tratamento, com duas salas, dois quartos, cozinha, banheiro, water-closet e quintal cimentado, com tanque para lavagem, tudo illuminado a luz electrica, preço e chaves no n. 117 da mesma rua, onde se póde tratar.

ALUGAM-SE magnificas salas e commodos para solteiros ou casaes sem filhos, á rua General Canabarro n. 44, São Christovão, perto da Quinta da Boa Vista. Este palacete está construido em centro de terreno, foi agora completamente reformado e é illuminado a electricidade. Ha o maximo respeito e muita hygiene. Preços de 35$ a 70$000. 2156

ALUGA-SE, por contrato, a casa da rua das Palmeiras n. 80, Botafogo, com tres salas, quatro quartos, cópa, banheiro com aquecedor e quarto para creados. Trata-se na mesma das 9 ás 12 horas da manhã.

ALUGAM-SE arejados commodos mobilados com pensão, para familias e cavalheiros de tratamento; r. Riachuelo, 381.

ALUGAM-SE tres casas novas, na Villa Edmondo, com duas salas, dois quartos, cozinha, quintal, aluguel 81$; na rua José Domingues n. 113; as chaves estão na mesma villa n. 17, na estação da Piedade.

ALUGA-SE uma casa com dois quartos, duas salas, grande porão, banheiro, etc., aluguel 130$ ou por contrato, 120$ na Estrada Nova da Tijuca 157; as chaves estão no n. 150, com d. Alvina perto dos bondes da Tijuca. 3028

ALUGA-SE a casa nova da rua Lopes da Cruz n. 203, a um minuto dos bondes Lins de Vasconcellos; as chaves estão no armazem ao lado, onde se informa.

ALUGAM-SE na Pensão Siqueira, bons quartos mobilados, com pensão, para cavalheiros e familias. Avenida Rio Branco n. 3, sob.

ALUGA-SE por 300$ mensaes a esplendida casa e chacara com jardim, reformada a capricho, para familia de tratamento, á rua de Santa Alexandrina numero 112. As chaves estão na mesma e trata-se na rua Industrial n. 70.

ALUGA-SE um quarto mobilado, com linda vista para o mar, a dois rapazes de tratamento, casa de familia, dá-se pensão; rua Augusto Severo n. 38. P. Lapa.

ALUGA-SE duas salas de frente illuminada á luz electrica, com ou sem pensão, na "Pensão Torino" á rua do Cattete n. 104.

ALUGA-SE o predio do Collegio Braune, em Nova Friburgo. Trata-se com Sara Braune, na mesma cidade.

ALUGA-SE optimo aposento de frente, em casa confortavel; na rua Benjamin Constant n. 93 — Gloria. 5520

ALUGAM-SE ou vendem-se duas casas novas, com tres quartos, duas salas, cozinha, quintal entrada ao lado, situadas na rua Duqueza de Bragança ns. 19 e 21 (Andarahy); as chaves estão na mesma rua n. 4, em frente, e trata-se á rua Visconde do Rio Branco n. 20, armazem.

ALUGA-SE em casa de um casal um quarto, a outro casal sem filhos, ou a uma senhora que trabalhe fóra; na rua Bella Vista n. 68, Engenho Novo. Aluguel 40$000.

ALUGA-SE um predio para pequena familia de tratamento, com tres quartos, duas salas, cozinha, banheiro de agua quente e fria, luz electrica e área; para ver na rua General Severiano n. 124-A, Botafogo e trata-se á rua Theophilo Ottoni n. [illegible] sobrado, das 10 ás 12 e das 4 ás 5. Aluguel 180$000. 5455

ALUGA-SE uma boa sala de frente, a um casal sem filhos ou para escriptorio; na rua Sete de Setembro n. 109, 2º andar. 5534

ALUGA-SE um quarto de frente, em casa de familia; na rua do Pinto numero 63. Morro do Pinto. 1701

ALUGAM-SE bons quartos, com ou sem mobilia; na rua de S. Clemente numero 106.

ALUGAM-SE no melhor ponto de Copacabana, rua Silva Telles nº. 67 e 69, duas lindas casas, acabadas de construir, com duas salas, quatro quartos, cópa, banheiro, agua quente, luz electrica e todas as commodidades, a 280$ mensaes; tratar na r. Marinho n. 55 ou á Av. Rio Branco n. 43.

ALUGA-SE um quarto mobilado, com pensão, a moços de respeito, em casa de uma senhora; na rua de S. Clemente n. 49. 3416

ALUGA-SE a casa da rua D. Polyxena n. 43. Trata-se na rua Fernandes Guimarães n. 22.

ALUGA-SE a casa n. 3 da rua de Santa Alexandrina n. 104, a pequena familia de tratamento, tendo dois quartos, duas salas e mais dependencias, tudo com luz electrica. A casa é nova, a avenida só tem cinco casas e proximo ao ponto de 100 réis. Ver e tratar na mesma rua n. 117.

ALUGA-SE a pessoas sérias ou rapazes do commercio, dois bons quartos, juntos ou separados; na rua José dos Reis n. 39, Engenho de Dentro. 366

ALUGA-SE na rua Primeiro de Março, uma sala de frente para escriptorio, officina ou moços; informa-se na rua Senador Pompeu n. 61.

ALUGA-SE a casa n. XII da Villa Sylvia; r. Carolina n. 51, estação do Rocha. Aluguel, 90$000.

ALUGA-SE o pequeno chalet, sala, quarto e cozinha, aluguel 35$; na rua Amelia n. 94 — S. Christovão. 874

ALUGAM-SE uma sala de frente e um quarto, contiguos, com luz electrica, a um casal sem filhos ou pessoas só de tratamento, em casa de um casal de todo o respeito; na rua Visconde de Sapucahy n. 327, proximo á avenida Salvador de Sá.

ALUGA-SE o 2. pavimento da r. do Rezende n. 77 com cinco quartos e duas salas, cópa, varanda, jardim, etc., preço 400$000, está aberto das 9 hs. da manhã ás 5 da tarde.

ALUGA-SE por 45$ um quarto mobilado, para solteiro; na avenida Central n. 7, 2º andar. 817

ALUGA-SE por 55$ um quarto mobilado, para solteiro; na avenida Central numero 11, 2º andar. 188

ALUGA-SE uma boa sala mobilada, com luz electrica, banhos quentes, frios e do mar; na rua de Santa Luzia n. 224.

ALUGA-SE um bom commodo, em casa de familia; na rua Senador Pompeu n. 185.

ALUGA-SE em casa de familia um bom commodo; na rua da Lapa n. 47.

ALUGA-SE, a um casal sem filhos a esplendida casa da r. Paula e Silva n. 33, em São Christovão, proximo ao largo da Cancella. Bondes de São Januario, Jockey-Club e Cascadura. E' acabada de construir e um verdadeiro "bijou", com bôas accomodações, luz electrica, esplendido quarto de banho, cópa, cozinha, dispensa, tanque para lavagem e agua em abundancia e grande quintal com arvores fructiferas. Dá fundos para i lindo Parque da Bôa Vista. Aluguel muito razoavel; trata-se no predio ao lado, numero 35.

ALUGA-SE por 60$ um bom quarto, a moço muito sério, em casa de familia de respeito; na avenida Gomes Freire numero 145. 803

ALUGA-SE sala de frente, muito fresca, ponto central, com luz electrica e banheiro; na rua General Camara n. 66, esquina da Avenida. 792

ALUGA-SE espaçosa sala de frente, com duas sacadas, tem luz electrica e direito a banheiro; serve para rapazes do commercio ou moços de tratamento; na avenida Mem de Sá n. 29, sobrado, proximo ao largo da Lapa. 781

ALUGA-SE um sobradinho, proprio para casal sem filhos, pintado de novo, muito claro e arejado, com muita agua e terraço, preço muito barato; ver e tratar na praça Tiradentes n. 45, casa de moveis.

ALUGA-SE o grande predio novo da r. de São José n. 86, esquina de Rodrigo Silva e perto da Avenida Rio Branco; informa-se no mesmo.

ALUGA-SE um quarto a uma senhora ou um casal decente, com direito á cozinha e quintal; na rua Maria Amelia n. 28, Uruguay, bonde Uruguay.

ALUGAM-SE grandes salas proprias para escriptorios, consultorios, etc.; com ou sem pensão; ver e tratar na rua Visconde de Itauna n. 139, praça Onze de Junho.

ALUGAM-SE consultorios ou escriptorios; na rua da Carioca ns. 60 e 62, por cima do cinema Ideal, onde se trata.

ALUGA-SE por 122$, a casa VI da r. Affonso Penna n. 89; chaves no armazem fronteiro; trata-se á r. Senador Euzebio n. 118.

ALUGA-SE por 100$ o grande pavimento terreo da rua Taylor n. 36; as chaves estão no armazem da esquina. 825

ALUGA-SE uma confortavel sala para dormitorio "chic" ou escriptorio; na avenida Rio Branco n. 145, 2º andar.

ALUGA-SE o 2º pavimento de uma casa, tendo uma sala e dois quartos. Trata-se na travessa do Torres n. 9.

ALUGAM-SE uma sala de frente e um quarto, e metade do corredor, com serventia na cozinha e quintal; rua Bella de S. João n. 281 — S. Christovão.

ALUGA-SE, com todos os moveis, louça, etc., até dezembro a casa de uma familia que se retira para o interior; tem dus salas, quatro quartos e mais dependencias, área acimentada e grande quintal, fogões a gaz e lenha, proximo a Haddock Lobo, servida por quatro linhas de bondes de 100 réis. Aluguel, 250$; trata-se á r. Dr. Mattos Rodrigues n. 24, loja, Rio Comprido.

ALUGA-SE por 120$, só a familia decente, a casa da rua Concordia n. 80, Paula Mattos, com tres quartos, e duas salas, cozinha e bom quintal; as chaves estão no armazem da rua Petropolis n. 13, e trata-se na rua Real Grandeza n. 58, casa I, Botafogo. 5035

ALUGA-SE por 130$ a casa da rua Torres Homem n. 11, com duas salas, dois quartos, e mais dependencias. As chaves estão na rua Conselheiro Autran n. 12. Trata-se na rua do Ouvidor ns. 93 e 95.

ALUGA-SE uma grande sala de frente, com duas sacadas para a rua, independente e com todas as commodidades, a casal ou pessoas sérias; na rua Monte Alegre n. 25, proximo da rua do Riachuelo. Trata-se na loja. 723

ALUGA-SE um bom quarto com luz electrica, em casa de pequena familia; na rua da Saude n. 219, 2º andar. 727

ALUGA-SE a casa n. 29 da avenida Cattete 214, por 167$000. 73?

ALUGA-SE o predio da rua do Rezende n. 14, esplendidas accommodações. Informações na rua Marquez de Abrantes n. 55.

ALUGA-SE por 40$ uma casa com dois quartos, duas salas, cozinha, despensa, e chacara, em Merity, E. F. Leopoldina; ver e tratar com Lomba. 5059

ALUGAM-SE uma sala e quarto de frente do sobrado, á rua Moraes e Valle n. 13 — Lapa. 802

Adeus calvicie!...

Já não mais preoccuparás a imaginação das moças, nem acabrunharás os velhos.

Agora, com o uso do

Petroleo Olivier,

ninguem mais é calvo nem tem caspa

Mas, cuidado com as imitações !!

A' venda n'A GARRAFA GRANDE, Uruguayana 66 e em todas as perfumarias

ALUGA-SE a familia de tratamento, a excellente casa da rua do Rezende numero 97. Trata-se no n. 99.

ALUGA-SE um commodo só para homem; na praça da Republica n. 50.

ALUGA-SE um bom commodo; na rua Gonçalves n. 38 (Catumby).

ALUGA-SE por 35$ um quarto com direito á casa toda, a uma senhora séria, em casa de familia decente; na rua Engenho de Dentro n. 132. 5019

ALUGA-SE por 132$ o chalet da rua S. Paulo n. 47, completamente novo, chaves no n. 51, e trata-se na rua Bittencourt da Silva n. 71.

ALUGA-SE o sobrado da rua da America n. 215, com quatro quartos e duas salas, predio novo.

ALUGAM-SE casas novas com luz electrica e todas as commodidades, á rua Visconde de S. Vicente n. 84, Andarahy; chaves ao lado e trata-se com Maraia, á rua Primeiro de Março n. 35. Preço 101$000.

ALUGA-SE um bom quarto de frente, em casa de pequena familia estrangeira; na rua Tavares Bastos n. 81, casa VI.

ALUGAM-SE bons aposentos, sendo sala de frente, e claros quartos, mobilados ou não, com ou sem pensão, em casa de familia; na rua do Cattete n. 38.

ALUGAM-SE as casas da rua Barão de Mesquita ns. 725, 727, 731, 733, 737, 731, 743 e 747; as chaves nos mesmos; trata-se na rua da Alfandega numero 98, telephone n. 180 — Central.

ALUGA-SE a casa da rua Itapirú' numero 151; as chaves estão no andar terreo; trata-se na rua General Camara n. 244. 747

ALUGA-SE um bom quarto a casal sem filhos na rua da Carioca n. 44, 2º andar. 756

ALUGA-SE por 122$ o 1º pavimento da rua Itapirú' n. 230, para moradia. 752

ALUGA-SE uma bonita sala de frente na rua do Hospicio n. 286, em frente ao Gymnasio Portuguez; trata-se com D. M. Augusto & C., na mesma.

ALUGA-SE um commodo mobilado, ou sem mobilia, a moço do commercio ou a casal sem filhos, com direito á serventia da casa; rua Alice n. 76 — Laranjeiras.

ALUGA-SE um bom quarto a moços do commercio, em casa de um casal sem filhos; na rua da Alfandega n. 284, 2º andar. 732

ALUGA-SE um bom quarto para moços ou casal sem filhos; na rua Frei Caneca n. 103, barbeiro. 760

ALUGA-SE para familia regular, a casa da rua de S. Frederico n. 251; as chaves estão na avenida Salvador de Sá n. 220, onde se trata. 5049

ALUGA-SE esplendida sala com terraço e com vista para o mar, jardim da Gloria, para moço solteiro, e do commercio; na ladeira da Gloria n. 37.

ALUGA-SE bom quarto para moço solteiro do commercio; na ladeira da Gloria n. 37. 5076

ALUGA-SE por 122$ a casa da rua Tavares Ferreira n. 20 (E. do Rocha) com duas salas, tres quartos e bom quintal.

ALUGAM-SE uma sala e quarto elegantemente, mobilados, a casal ou senhor do commercio, com ou sem pensão; na rua Dr. Corrêa Dutra n. 24 — Cattete. 5069

ALUGA-SE por 101$ uma boa casa para pequena familia, só se trata com pessoa que de optimas referencias; na rua de S. Christovão n. 623, bondes de cem réis, a 15 minutos da cidade. 5062

ALUGAM-SE as casas ns. III, IV, V, e VI da rua do Monte n. 63, com duas salas, dois quartos, cozinha, etc., acabadas de construir, illuminadas a luz electrica, aluguel 100$ e 120$; as chaves estão nas mesmas e trata-se na rua União n. 20.

ALUGA-SE uma boa casa com todas as accommodações para familia; na rua do Cunha n. 13 — Catumby.

ALUGA-SE por 60$ metade de grande predio, á rua de S. Roberto n. 48, Estacio, a casal até um filho, senhoras só, tem abatimento um dos quartos tem entrada independente, Bella vista.

ALUGA-SE a casa n. 4 da Villa Sylcaurea, á rua General Bruce n. 105; trata-se na casa n. 5, tendo dois quartos, e duas salas, todos com entrada independente, luz electrica, etc.

ALUGA-SE uma grande sala de frente, propria para uma officina com cinco janellas e sacada de ferro, com todas as commodidades hygienicas; na rua do Senado n. 329, sobrado. 5074

ALUGA-SE por 180$ a casa nova da rua D. Marciana n. 112, Botafogo; as chaves por favor no n. 114 e trata-se na rua D. Luiza n. 145, Gloria, com Paulo Dezenusson. 5078

ALUGA-SE o grande predio com porão habitavel a familia de tratamento, por 250$, rua Bella Vista n. 51, Engenho Novo; as chaves estão na esquina (venda); — trata-se na rua de Santa Luiza n. 93 — Maracanã. 5077

ALUGA-SE esplendido commodo, com ar livre, a moços ou a casal sem filhos; na rua Nery Pinheiro n. 89 — Estacio de Sá. 5076

ALUGAM-SE quarto e alcova, em casa de familia de tratamento e sem creança, a pessoas nas mesmas condições. Rua Ferreira Vianna n. 60 — Cattete. 5073

ALUGA-SE o predio novo da rua Barão de Mesquita n. 789, para familia de tratamento, com tres bons quartos, duas boas salas, banheiro e grande cozinha com agua quente e fria, installação electrica, a mais moderna e duas latrinas; as chaves estão ao lado no n. 787, e trata-se na rua Conde de Bomfim n. 230.

ALUGAM-SE bons commodos a casaes sem filhos e a moços solteiros; na rua dos Invalidos n. 128. 5075

ALUGA-SE um senhor de toda seriedade, morando em bonito sobradinho, rua do Riachuelo n. 270, dividido em duas partes, completamente independente, aluga uma parte, sendo um quarto, sala, cozinha com bom fogão, terraço, latrina, banheiro gaz, tudo bem arejado e com janellas. Sómente se aluga a casal ou a cavalheiro de toda a seriedade e respeito E' morada bonita e barato. Informações na loja de calçados pegada ao n. 270. De noite no mesmo sobrado, das 7 1/2 ás 8 1/2.

ALUGA-SE em Jacarépaguá, á rua Candido Benicio, as casas n. 6. 455, 457 e 482, com todo o conforto, para familia de tratamento; trata-se na mesma rua n. 468.

ALUGA-SE o predio novo da rua Felippe Camarão n. 179, proximo á rua de Santa Luiza, com duas salas, tres quartos, despensa, banheiro, etc. Trata-se á rua da Candelaria n. 38, das 4 ás 4, escriptorio. 5072

ALUGA-SE um porão; na rua Teixeira n. 6 — Engenho Novo.

ALUGA-SE um quarto a duas senhoras honestas, com pensão, em casa de familia de tratamento ou a um senhor nas mesmas condições; rua Souza Barros numero 168, com tres linhas de bondes á porta.

ALUGA-SE uma moça robusta para qualquer serviço domestico; para ver e tratar na rua D. Marciana n. 45, casa XXIII (avenida).

ALUGA-SE por 45$, um commodo para casal com filhos, tem quintal e cozinha; na rua Costa Bastos n. 10.

ALUGA-SE á rua Teixeira n. 6, Engenho Novo, casa de familia, bom commodo de frente, só a casal sério.

ALUGA-SE na travessa Dr. Araujo numero 52, uma sala, no pavimento terreo a solteiros ou a casal — Mattoso.

ALUGA-SE uma casa nova, com duas salas e dois quartos, na rua Matto Grosso n. 21 (S. Christovão). Aluguel 100$; as chaves estão no n. 17 e trata-se na rua de S. Luiz Gonzaga n. 44, sobrado.

ALUGA-SE um bom quarto, novo, por 30$; na rua D. Marciana n. 45, casa XXIII (avenida).

ALUGA-SE por 100$ a casa da rua Nova America n. 10, com duas salas, dois quartos, cozinha e grande terreno. Trata-se na rua D. Anna Nery n. 74, armazem. 5061

ALUGA-SE o predio novo da rua D. Antonia n. 20, Bocca do Matto, Meyer, luz electrica, agua, com dois quartos, duas salas e mais dependencias e grande quintal; as chaves estão por favor, com os srs. Soares & Sobrinho, á rua Dr. Lins de Vasconcellos n. 441; para tratar na rua de Sarah n. 54, ás 8 horas da manhã, ou 7 horas da noite.

ALUGA-SE uma sala de frente; na praia do Flamengo n. 12. 5048

ALUGA-SE uma casa na Villa Bastos, com dois quartos, uma sala, luz electrica; na rua D. Maria n. 101, estação da Piedade, aluguel 66$, não se quer creanças. 4031

ALUGA-SE a casa n. 8 da avenida Canabarro n. 36, situada na rua General Canabarro. Trata-se na mesma rua numero 32, preço 115$000. 5044

ALUGA-SE em casa de familia um bom commodo a rapaz solteiro; na rua Visconde de Inhauma n. 80, 2º andar. 5043

ALUGA-SE um commodo com cozinha, independente; na rua dos Arcos numero 60. 5065

ALUGA-SE uma casa de construcção moderna, tendo tres quartos, duas salas, cozinha, despensa, banheiro, luz electrica, etc., aluguel 100$; na travessa da Luz n. 28 — Rio Comprido; as chaves estão no n. 24. 5051

ALUGA-SE uma casa por 107$, na rua Dr. Bulhões n. 178, com dois quartos, duas salas, cozinha e mais dependencias. Trata-se na rua Engenho de Dentro numero 260. 5055

ALUGA-SE uma casinha com sala, quarto, cozinha, proximo á estação Terra Nova, tem agua, aluguel 30$; informa-se na venda do Pinto. Estrada Nova da Pavuna.

ALUGAM-SE as casas da travessa da Universidade ns. 25 e 27; as chaves estão na rua Nova n. 5, esquina da mesma travessa. 5034

ALUGA-SE uma linda sala de frente, com tres sacadas para jardim, em casa de familia; na rua da Estrella n. 77.

ALUGA-SE a casal, ou pequena familia, tres ou quatro quartos, dos baixos de um chalet de familia allemã. Grande jardim, por 35$ a 40$, póde-se fazer lavagem e pequenos serviços de casa em troca. Rua Dezoito de Outubro n. 111 — Muda da Tijuca. 5027

ALUGA-SE um esplendido commodo com janellas para o jardim, em casa de familia; na rua da Estrella n. 77.

ALUGA-SE um quarto a rapazes do commercio; na rua dos Arcos n. 11, sobrado. 5023

PRECISA-SE alugar um quarto mobilado, em redor do centro da cidade. Informações com Alberto. T. Ottoni n. 66. Só das 8 ás 9 horas.

PRECISA-SE com urgencia, para uma senhora que trabalha fóra e um menino, menor que está no collegio, de um commodo até 25$000 em casa de pessoa decente e socegada, nas immediações de Catumby. Por favor annunciar nesta folha com as iniciaes R. P.

PRECISA-SE de arrendar uma chacara de fruticultura que esteja produzindo e tenha casa e agua corrente; informa-se na rua Pereira Franco n. 86.

VENDEM-SE sempre, das 12 ás 6, predios pa renda e moradia, no centro, Cattete, Laranjeiras, Botafogo, Ipanema, Leme, Copacabana e Engenho Velho; informes e tratos á rua da Alfandega n. 240.

VENDE-SE a casa da travessa do Oriente, 21, Paula Mattos, com dois quartos, duas salas, etc., com terreno ao lado; trata-se na rua da Carioca 76, das 2 ás 4 horas da tarde.

VENDEM-SE lotes de terrenos á r. D. Romana e Cabuçú, com 2 ruas novas, com meios fios promptas a ser calçadas já com edificações novas; o logar é o mais recommendado pela sua salubridade. lotets desde 1:300$ a 2:500$. Bondes Lins de Vasconcellos; trata-se na casa do Custodio, Boulevard 28 de Setembro n. 211.

VENDEM-SE bonitos lotes de terrenos, promptos a edificar, na rua Paula Brito, illuminada a luz electrica, logar enxuto, aprazivel, preços razoaveis, bondes do Andarahy Grande ou Uruguay; trata-se junto aos mesmos no n. 157. 5012

VENDE-SE em Valença, E. do Rio, uma situação com casa de moradia e terras para cultura, distante da estação 10 minutos; informa-se na rua Jockey-Club numero 233. 5557

VENDEM-SE lotes de terrenos promptos a receber edificações, na r. Moura, proximo ao bonde e á Estrada de Ferro tr;ata-se á r. Gomes Serpa n. 67, estação da Piedade, tem gaz e agua.

VENDEM-SE ou alugam-se duas casas novas com tres quartos, duas salas, cozinha, quintal e entrada ao lado, situadas á rua Duqueza de Bragança ns. 19 e 21, Andarahy; as chaves estão na mesma rua n. 4, em frente; trata-se á rua Visconde do Rio Branco n. 20, armazem. 5464

VENDEM-SE: perto da estação de Cascadura, um terreno de 500X400, por 230:000$; um dito de 66X96 de fundos, por 18:000$; estação Dr. Frontin, tres casas por 13:000$, ou separadas, a 4:500$; estação da Piedade, na Goyaz, 55 ms. de terreno por 55, tem uma casa nova, rendendo 100$, por 18:000$; estação do Meyer, Bocca do Matto, com bondes á frente, uma casa dando renda de 200$, com um terreno de 22X100, com duas frentes, por 28:000$; perto da praça Onze de Junho, um terreno com grande renda, por 130:000$; rua do Lavradio, um predio por 45:000$; travessa Alice, na Gloria, um predio com 22X100, por 35:000$; Andarahy, rua Barão de Mesquita, uma avenida nova, com 12 predios a renda de 1:800$, por 175:000$; trata-se á rua do Hospicio n. 127, das 12 ás 5. Valentim. 864

VENDE-SE, no Meyer, um chalet de madeira, na altura da lei, coberto de telha franceza, com duas salas, dois quartos, cozinha, despensa e reservada, agua e bom terreno arborizado; para tratar rua Figueiredo 52, Meyer. 865

CLINICA DE MOLESTIA DOS OLHOS

Dr. Moura Brasil Pae - Dr. Moura Brasil Filho

Consultas todos os dias da semana no largo da Carioca n. 8, de 1 ás 4 horas -- Telephone 3.245.

Residencias:

Rua Guanabara, 48

e Passos Manoel, 23 (LARANJEIRAS

VENDE-SE o terreno á rua Chefe de Divisão Salgado, antiga Cassiano 201, dando para a mesma rua; para mais informações á rua Buarque de Macedo n. 60, das 8 horas ao meio dia. 931

VENDE-SE um chalet, com duas salas, dois quartos, cozinha e latrina; na rua Treze de Maio n. 146, Engenho de Dentro, bondes de Cascadura. 8103

VENDEM-SE: por 800$, uma casa com tres commodos, num lote de terreno com 12 por 43, é nova, no Areal; uma dita por 900$, com dois quartos, duas salas e cozinha, 15 minutos desviada do Ponto de Inharajá; duas ditas com cinco commodos cada uma, desviadas do Ponto de Inharajá, por 2:800$; uma grande e sete pequenas, dando boa renda, com 1.030 metros quadrados, por 6:000$, por seu dono achar-se doente, em Inharajá, Linha Auxiliar, Ponto; rua do Octaviano n. 29.

VENDE-SE, entre Rocha e Riachuelo, um predio com terreno de 132 metros de comprimento por 27 1/2 de largo, dando para duas ruas, prestando-se para grande avenida; informações com P. Moreira, Casa Cirio, rua do Ouvidor 183. 867

VENDE-SE um predio novo, com tres quartos, duas salas e todas as commodidades da hygiene. Póde ser visto todos os dias; trata-se no mesmo, com o proprio, á rua Vinte e Oito de Agosto n. 85, Ipanema.

VENDE-SE em um dos melhores suburbios desta capital, um armazem de liquidos e comestiveis de 1ª classe. Vende por mez cerca de 16:000$000 a dinheiro; para tratar e informações, com Guilherme Silva, das 2 ás 4 da tarde, á r. do Ouvidor n. 68, 1. and., escriptorio n. 8.

VENDEM-SE dois predios novos, assobradados, em Botafogo, com tres janellas de frente e com entrada ao lado, á travessa Oliveira ns. 20 e 20 A (rua Real Grandeza), proximo ao Tunnel Velho, rendendo os dois 245$ mensaes; a tratar com Augusto Reichardt, rua do Cattete n. 209, das 9 á 1 hora. 861

VENDE-SE um chalet, em bom terreno, á rua Dr. Lino Teixeira n. 19 (Riachuelo); trata-se com o dono, á rua da Luz n. 105, Rio Comprido. 857

VENDEM-SE uma boa casa e bons terrenos; na rua Affonso Penna; para informações no largo de S. Francisco de Paula n. 4.

VENDE-SE o predio da rua Conselheiro Bento Lisboa n. 94, no Cattete, de porta e janella, portadas de cantaria; podendo ser visto e examinado desde já, com permissão do sr. inquilino. 845

MAMADEIRA

dos Presepios

do Dr CONSTANTIN PAUL

OFFICIAL DA LEGIÃO DE HONRA

MEMBRO DA ACADEMIA DE MEDICINA

Professor Aggregado da Faculdade de Medicina

MEDICO DOS HOSPITAES DE PARIZ

Medalha de Ouro — Paris 1889

Adoptado pelos Hospitaes de Paris

Evitar as grosseiras e perigosas contrafacções

Exigir nos vidros as palavras: DEBRAS do Dr CONSTANTIN PAUL

Exigir nos BICOS a marca de fabrica ao lado. — L. LEPLANQUAIS — PARIS — Exigir sobre as CHAPELETAS a marca de fabrica ao lado.

Deposito geral: P. LEPLANQUAIS, 66, boul. Magenta, PARIS

E nas principaes CASAS

VENDE-SE um terreno á rua Sá, esquina da travessa Dias Pereira, no Encantado, medindo 14 metros pela rua Sá e 16 pela travessa Dias Pereira. Preço 2:000$; trata-se á rua Theodoro da Silva n. 134, Villa Isabel. 835

VENDE-SE uma casa á rua Commendador Teixeira de Azevedo n. 18, Engenho de Dentro, com duas salas, dois quartos, cozinha, quintal, agua e bonde de Cascadura á porta; para informar com os srs. Almeida & Ferreira, Estrada Real de Santa Cruz n. 2.919, venda, bondes de Cascadura.

VENDE-SE 170.000 metros quadrados de terrenos, em Lins de Vasconcellos, Engenho Novo, por 8:000$. um lindo terreno perto da r. Conde de Bomfim, 52X60, tendo um solido predio começado e material, tudo por 40:000$; trata-se com o adv. Henrique, r. Luiz de Camões n. 2, sob.

VENDE-SE um lote de terreno com 16m,60X48m,40, á rua Dr. Manoel Victorino, esquina da rua Dr. Leal; trata-se á rua Uruguayana n. 66.

VENDEM-SE dois lotes de terrenos, medindo cada um 11X66, á rua Engenho de Dentro, junto aos ns. 124 e 126; trata-se á rua Uruguayana n. 66.

VENDE-SE um terreno com uma casa e dois barracões; trata-se no mesmo, travessa Oliveira, estação de Ramos, com o sr. Jacintho, venda. 871

VENDE-SE, no salubertimo Jacarépaguá, uma situação baratissima, livre e desembaraçada; trata-se no largo da Porta d'Agua n. 1.153, Jacarépaguá, das 8 ás 11 da manhã. 878

VENDE-SE um predio á rua Boa Vista n. 27, estação do Riachuelo, com dois quartos, duas salas, rendendo 70$; trata-se á rua Guimarães n. 77. Preço 5:600$.

VENDEM-SE a 11:000$ cada um, os predios novos com jardim na frente e quintal, da r. Alegre ns. 39-A, 41, 43, 45 e 47, Maracanã. Estes predios ficam quasi na esquina da r. D. Maria. Bondes de Aldeia Campista; trata-se na r. S. Francisco Xavier n. 417, até 1 hora da tarde.

VENDE-SE um predio com tres quartos, duas salas e cozinha, na rua Boa Vista n. 29, estação do Riachuelo; trata-se com a propria, á rua Guimarães n. 77. Preço 6:000$000. 875

VENDE-SE, na estação do Rocha, uma bonita casa nova, para moradia, com grande terreno plantado e jardim, por.... 20:000$; trata-se á rua dos Ourives n. 69.

VENDE-SE por 8 contos um predio com duas salas, dois quartos, cozinha, quintal e electricidade; tratar á rua D. Anna Leonidia n. 34, das 11 ás 5 da tarde.

VENDE-SE por 15 contos um predio novo, para negocio e moradia para familia, installação electrica e bom quintal; para tratar á rua D. Anna Leonidia n. 34, das 11 ás 5 da tarde. 893

VENDEM-SE predios grandes e pequenos, palacetes, chacaras, avenidas, em todos os arrabaldes e suburbios, assim como grande áreas de terrenos, lotes pequenos e grandes em differentes zonas. Fazem-se hypothecas; trata-se com o adv. Henrique, r. Luiz de Camões n. 2, sobrado.

VENDE-SE por 23:000$ um bom predio, com cinco quartos, duas salas, bom quintal, jardim, etc., e um lote de terreno de esquina, 11X44, por 7:000$; para ver e tratar á rua Barão de Cotegipe n. 84 (Villa Isabel). 894

VENDEM-SE dois predios em Jacarépaguá, rua Honorina, praça Secca; trata-se com o sr. Martins, rua do Carmo n. 41, escriptorio. 896

VENDE-SE um terreno com uma area de 1.880 metros quadrados, tendo tres predios novos na frente e um antigo nos fundos, podendo dar uma renda de quatrocentos e oitocentos mil réis mensaes; informa-se á rua Eliza de Albuquerque, antiga Boa Vista, estação de Todos os Santos n. 58. 925

VENDE-SE uma boa casa, acabada de construir, em um dos pontos mais saudaveis de S. Christovão, com dois quartos e duas salas, por 10:000$; para ver e tratar á rua S. Luiz Gonzaga n. 110, loja de ferragens.

VENDE-SE o excellente predio acabado ha dias de construir, com tres quartos, latrina dentro, etc., gradil e portão de ferro e magnifico terreno, sito á rua Bemfica n. 57, junto ao ponto dos bondes do Jockey-Club e mercado novo; trata-se no mesmo. 872

VENDE-SE em Jacarépaguá, junto á linha dos bondes, quatro predios em terrenos proprios, com duas frentes de ruas sendo um destes predios occupados com armazem de seccos e molhados, salão, cópa, cozinha, banheiro e latrinas, tendo ainda dez quartos, saleta, varanda e latrina, grande extensão de terrenos, renda mensal 500$000 liquida; informações á r. General Camara n. 306, loja, ou Constituição n. 56, loja de malas; vêr e tratar na Estrada da Freguezia n. 825, Jucá do Rio, Jacarepaguá.

INCOMPARAVEIS

para a

PRESERVAÇÃO ou CURA

dos

Defluxos, Dores de Garganta, Laryngite, Bronchites agudas ou chronicas Constipações, Grippe, Influenza, Asthma, Emphysema, etc.

O ENSAIO

DE UMA CAIXA DAS VERDADEIRAS

PASTILHAS VALDA

Antisepticas

Vos convencerá de sua MARAVILHOSA EFFICACIA

VENDEM-SE

em todas as Pharmacias e Drogarias

Agentes geraes

Srs. FERREIRA & NEWKAMP

rua da Quitanda 164

Caixa N. 35

RIO DE JANEIRO

VENDEM-SE:
600:000$—Predio aqui no centro.
400:000$—Predio aqui no centro.
70:000$—Predio aqui no centro.
100:000$—Tres predio sem Frei Caneca.
150:000$—Predio em Mariz e Barros.
250:000$—Cinco predios á rua Conde de Bomfim.
145:000$—Predio á rua Paysandu'.
20:000$—Predio á rua S. Francisco Xavier.
120:000$—Predio no largo do Machado.
90:000$—Cinco predios ao Collegio Militar.
55:000$—Predio á rua Barão de Mesquita.
40:000$—Predio á rua Mariz e Barros.
34:000$—Dois predios em Villa Isabel.
35:000$—Quatro predios em Villa Isabel.
40:000$—Predio á rua do Rezende.
35:000$—Predio á rua do Riachuelo.
50:000$—Predio e chacara em Cachamby.
50:000$—Dois predios em Petropolis.
90:000$—Predio á rua Voluntarios da Patria.
35:000$—Predio á rua Paulino Fernandes.
110:000$—Predio em Santa Thereza.
Acceitam-se em pagamento apolices e contas do governo e empresta-se qualquer quantia sob hypotheca, em boas condições; quem pretender queira ter a bondade de procurar, das 12 ás 4, na leiteria Leopoldinense, á rua da Quitanda n. 63, a J. G. Dart, que, com a maxima solicitude attenderá directamente, mas não pelo telephone.

VENDEM-SE dois predios novos, juntos ou separados, de construcção solida, á rua Padre Januario ns. 83 e 85, Inhauma, tendo um delles 4 quartos, 3 salas, cozinha, banheiro e despensa; o outro tem duas salas, tres quartos, cozinha, banheiro e despensa e tudo o mais necessario, todos os dois têm muita abundancia d'agua, grande terreno, medindo 22 metros de frente por 82 de fundos, bonito jardim, bondes á porta, de quinze em quinze minutos e outras mais condições favoraveis, logar muito saudavel. O motivo da venda é o dono ter de retirar-se para a Europa; é negocio urgente e decidido. Não ha intermediarios; trata-se com o proprietario, á mesma rua Padre Januario n. 83, a qualquer hora.

VENDE-SE por 13 contos, no Rocha, uma magnifica casa, com dois bons quartos, duas salas, quintal, etc.; trata-se á rua do Theatro n. 32, sobrado.

VENDE-SE um confortavel e espaçoso predio, para familia de tratamento, entre a rua Senador Vergueiro e avenida Beira-mar; trata-se com o proprietario, á rua do Rosario n. 114, sala 13, das 3 ás 5.

VENDE-SE um predio de solida construcção por 10:000$, com quatro quartos, duas salas, portadas de cantaria, frente de rua, varanda ao lado, gradil de ferro ao lado, terreno murado e arborizado, dista da estação do Engenho de Dentro 3 minutos, bondes de Cascadura á porta; facilita-se a venda em prestações em certa quantia.

VENDE-SE um lindo predio, com muita agua e bello terreno; informa-se á rua Lygia n. 77 — Ramos.

VENDE-SE por 13:000$ a casa da rua Sant'Anna, proximo á rua Frei Caneca; a chave e informações á rua da Quitanda 132, sr. Julio. 5710

VENDEM-SE dois predios no Andarahy, proximos á Fabrica. Rendem 160$000. Preço 9:500$; rua da Alfandega n. 130, sobrado. 208

VENDEM-SE: bom predio á rua Marquez de S. Vicente (Gavea), por 36 contos; bom predio á rua Fernandes Guimarães (Botafogo), por 40 contos; bom predio á rua Desembargador Izidro (Fabrica), por 45 contos; bom predio em Nictheroy (em frente ao cáes) 22 contos; bom terreno, rua Conde de Bomfim, com 22X30 ms, por 30 contos; bom terreno, rua Conde de Bomfim, 60X100 ms., por 30 contos; bom terreno, rua Conde de Bomfim, 10X60 ms., por 15 contos. Para tratar com o sr. Souza, á rua do Rosario n. 114, sobrado, das 10 ás 11 ou das 4 ás 5. Não se attendem intermediarios.

VENDE-SE uma casa para familia de tratamento, com 4 quartos, 2 salas, banheiro, copa, cozinha, centro de terreno, rua Valparaiso, principia na rua Conde de Bomfim; trata-se com L. Trinas, rua da Quitanda n. 51, sobrado. 755

VENDE-SE um terreno de 20X80, Copacabana, rua Quatro de Setembro; trata-se á rua da Quitanda n. 51, sobrado, com o sr. Trinas.

VENDE-SE um terreno de 16X54, á rua Araujo Lima, Andarahy; trata-se á rua da Quitanda n. 51, sobrado, co mo sr. Trinas. 746

VENDE-SE uma excellente casa nova, estylo moderno, em centro de terreno alto e bonito, esquina de rua, de 20X50, com portão e gradil de ferro á frente, bondes e trens quasi á porta, tendo varanda ao lado, duas salas, quatro quartos, cozinha, Water-closet e banheiro, tanque de lavar, etc.; trata-se com o proprietario, na mesma casa, á rua Derquó n. 81, Piedade. 5030

DEBILIDADE, NEURASTHENIA CONSUMPÇÃO, CHLOROSE CONVALESCENÇA

ANEMIA

Hémoglobine

VINHO e XAROPE **Deschiens**

Todos os Medicos proclamam que este Ferro vital do Sangue CURA SEMPRE. Restitue saúde, força, belleza a todos. Muito superior á carne crúa, aos ferruginosos, etc. — *PARIS.*

VENDE-SE uma avenida, á rua João Caetano n. 201, dando boa renda, entre as ruas General Pedra e Senador Euzebio; trata-se á travessa do Navarro n. 12, Catumby, do meio dia ás 2 horas. Bondes de Itapiru' ou Catumby. 759

VENDE-SE uma casa (chalet), com dois quartos, duas salas, cozinha e privada; rua Costa Mendes n. 130, estação de Ramos. 748

VENDE-SE um terreno por 950$, á vista ou em prestações, proximo á estação de Ramos; trata-se na mesma, á rua Leopoldina Rego n. 56. 744

VENDE-SE uma casa com dois quartos, duas salas, cozinha, privada e muita agua; está cercado o bom terreno. O motivo é mudança para fóra da capital; ver e tratar á rua Cantidio n. 17. A casa é nova, por 5:500$. Negocio decidido, com o proprio, estação de Ramos. 754

VENDE-SE uma avenida, rende 900$, no Engenho de Dentro; tratar á rua da Alfandega n. 218, com Silva.

VENDE-SE uma casinha por 2:500$, na Piedade; tratar á rua da Alfandega 218, com o sr. Silva. 777

VENDE-SE uma casa, rua Corrêa Dutra; tratar rua da Alfandega n. 218, com Silva.

VENDEM-SE lotes de terrenos, a 15 contos, na Barreira do Senado; tratar á rua da Alfandega n. 218. 774

VENDE-SE um predio em Copacabana, novo; tratar com o sr. Silva, rua da Alfandega 218, sobrado.

VENDE-SE uma casa, rua Bomfim, São Christovão; tratar rua da Alfandega n. 218. 770

VENDEM-SE duas casinhas por 6 contos, na estação da Piedade; tratar á rua da Alfandega 218, com Silva.

VENDE-SE uma casa, estação do Meyer, dois quartos, duas salas e terreno de 11X50, bondes de Cachamby. Preço 5:500$; tratar á rua da Alfandega n. 218, com Silva. 773

VENDE-SE um predio novo, perto de Frei Caneca, por 15 contos; trata-se á rua da Alfandega 218.

VENDE-SE um terreno, rua S. Francisco Xavier; tratar com o sr. Silva, á rua da Alfandega 218. 764

VENDE-SE uma chacara, em Maxambomba, boa casa; trata-se á rua da Alfandega n. 218, co m Silva.

VENDEM-SE lotes de terrenos, em frente ao Jardim Zoologico. Preço 6 e 7 contos, 11X50; trata-se á rua da Alfandega n. 218.

VENDE-SE uma casinha em S. Diogo, por 8 contos; trata-se á rua da Alfandega 218.

VENDE-SE um bom predio apalacetado, rua das Laranjeiras; trata-se á rua da Alfandega n. 218. 768

VENDE-SE uma casa, no Rocha, tres quartos, duas salas, jardim e bondes á porta; trata-se á rua da Alfandega 218.

VENDEM-SE terrenos a prestações, em novo; trata com o sr. Silva, rua da Alfandega n. 218, com Silva.

VENDE-SE a elegante casa da rua Commendador Teixeira de Azevedo n. 12, estação do Engenho de Dentro, propria para familia de tratamento, com todos os requisitos da hygiene, acabada de construir, preço 6:500$000. Bondes á porta, linha dos bondes de Cascadura; para tratar na mesma ou á rua Elias da Silva n. 219, em Dr. Frontin. Está aberta.

VENDE-SE um bom predio, com porão habitavel, para familia de tratamento, em frente á estação de Todos os Santos. Preço 22:000$; trata-se á rua Elias da Silva n. 219, Dr. Frontin.

VENDE-SE uma casa por 4:500$, com duas salas, dois quartos, agua e luz electrica, na Piedade; tratar com Trinas, á rua da Quitanda n. 51, sobrado.

VENDEM-SE em leilão de S. Coqueiro, em 13 de setembro, duas casas, quasi novas, na rua D. Clara 13 e 15, esquina da rua Honorio, em Todos os Santos, rendendo 2:100$ annuaes, e um grande terreno junto de 22X41, na esquina das duas ruas, logar de futuro, com bondes de Inhauma e José Bonifacio perto.

VENDE-SE, em Jacarépaguá, uma casa proxima ao ponto de 100 réis, com terreno medindo 22 metros de frente por 110 de fundos, com diversas arvores fructiferas, com agua encanada, logar alto e muito salubre; para ver e tratar, por favor, com o sr. Leopoldino, á rua Albano n. 68, Jacarépaguá.

VENDEM-SE dois lotes de terrenos, em Cachamby, 22X80, tendo duas frentes, uma para a rua Americana; trata-se á rua Dr. Campos da Paz n. 40.

VENDE-SE uma propriedade, servindo para avenida ou garage; informa-se á rua Dr. Campos da Paz n. 40 — Rio Comprido. 3196

IMPOTENCIA

NYMPHEA VIRILIS

Este preparado de Araujo, Nobrega & C., approvado pela Directoria Geral de Saude Publica, extrahido da riquissima flora amazonense é a ultima palavra para combater as debilidades genitaes, sejam quaes forem as causas que as determinaram.

Não tem dieta, opera em todas as idades e é absolutamente inoffensivo á integridade cerebral.

A' venda no laboratorio homeopathico de ARAUJO NOBREGA & C. — Rua Voluntarios da Patria n. 20, Botafogo, e no deposito geral, Drogaria rua Sete de Setembro n. 81 e em todas as principaes pharmacias e drogarias. EM S. PAULO, Unico depositario, Companhia Paulista de Drogas, rua de S. Bento 27 A.

Preço de um frasco, 5$000. Pelo Correio 6$000.

Observação — Para melhores esclarecimentos sobre os seus differentes empregos, dirigir-se por escripto ou pessoalmente ao laboratorio acima citado.

VENDEM-SE os seguintes predios; trata-se á rua S. Francisco Xavier n. 417, até 1 hora da tarde. Negocio directo:
13:000$ cada predio, rua Santa Luiza ns. 102, 104, 106, 108 e 110 (Maracanã).
16:000$ rua Dr. Pedro Rodrigues n. 33, sobrado.
13:000$ rua Dr. Pedro Rodrigues n. 35. Estes predios são quasi na esquina da rua Senador Eusebio.
14:000$ rua Pereira Nunes n. 58, casa de negocio.
12:000$ rua Pereira Nunes n. 60.
16:000$ cada um, rua Pereira Nunes ns. 55, 57, 59 e 61.
Todos estes predios são quasi novos e têm bondes á porta ou muito proximo.

VENDEM-SE por 16 contos os predios da rua Visconde de Abaeté n. 110 e Conselheiro Autran n. 40; trata-se com a proprietaria, á rua da Assembléa n. 23, sobrado. 5122

VENDE-SE uma casa na estação Dr. Frontin, com bondes á porta, por 3:500$, com duas salas, dois quartos, agua e esgoto; trata-se á rua José Bonifacio n. 81, armazem, estação de Todos os Santos.

VENDE-SE um terreno em Villa Isabel, na rua Theodoro da Silva; trata-se á rua Conselheiro Paranaguá n. 11, Villa Isabel.

VENDEM-SE magnificos lotes de terrenos, em Villa Isabel, rua Jorge Rudge; trata-se á rua Primeiro de Março n. 24, 1º andar, com o sr. Mesquita.

VENDE-SE esplendida situação, numa estação suburbana, tem de frente 130 metros e de fundos 110 metros, mil e tantas arvores fructiferas, agua de cachoeira e casa de moradia, com 3 quartos, 2 salas, saleta, cozinha e grandes avarandados e casa para empregados; informa-se á travessa do Rosario n. 22, Santos. Preço 9 contos.

VENDEM-SE excellentes lotes de terrenos, na rua Figueira de Mello, esquina da avenida Pedro Ivo; trata-se á rua Primeiro de Março n. 24, 1º andar, com o sr. Mesquita. 5159

VENDEM-SE 3 lotes de terreno, cada um com 11X33, juntos ou separados, proximo á rua Mariz e Barros; trata-se na rua da Quitanda 51, sob., Trinas.

VENDE-SE uma casa com sete commodos, á rua do Cattete n. 120, Piedade, por 5:500$; trata-se na mesma.

VENDEM-SE por 2:000$ duas casinhas, distantes 8 minutos da estação de Merity, com dois quartos, sala e cozinha cada uma, medindo o terreno 9 1/2 ms. por 50; ver e tratar com Manoel Lomba.

VENDE-SE, no Rio das Pedras, uma casinha em centro de terreno, medindo o terreno 22 metros por 50 de fundos, proximo á estação; becco do Moura numero 56.

VENDE-SE uma casa para familia de tratamento, tendo cinco quartos, sala de visitas, sala de jantar, boa varanda ao lado, despensa, cozinha, pia, banheiro com agua quente e fria, dois Water-closets, porão habitavel e electricidade, na rua Americana n. 15, Cachamby (Meyer); as chaves no n. 11, onde se trata.

VENDE-SE ou aluga-se a casa da rua Castro Alves n. 105, Todos os Santos, com 6 quartos. As chaves estão na mesma rua n. 170; trata-se á rua Torres Homem n. 110, casa n. 9. 3262

VENDEM-SE dois lotes de terrenos, á rua Figueira, medindo 10X32; informa-se á mesma rua n. 17.

VENDE-SE um predio, na rua Silveira Martins (Cattete); trata-se no n. 6 da mesma rua. Não tem intermediarios.

VENDEM-SE 16 superiores lotes de terrenos, á rua D. Laura, em Bomsuccesso, medindo cada lote 7 ms. de frente por 32 ms. de extensão, logar alto. Preço de cada lote 400$. O mesmo proprietario faz pequenas casas de sala, quarto e cozinha, na postura municipal, pelo preço de 1:500$, já tendo algumas em construcção; trata-se com o proprietario, á rua Vinte e Nove de Junho n. 24, estação de Bomsuccesso, todos os dias, das 9 da manhã ás 4 da tarde.

VENDE-SE o palacete da rua Pereira de Siqueira n. 21, mod. (Engenho Velho); trata-se á rua Sete de Setembro n. 48, 1º, das 11 ás 4 da tarde, n'A Economisadora Paulista.

VENDE-SE o pittoresco predio da rua de Santa Alexandrina n. 32 antigo e 483 mod.; trata-se á rua Sete de Setembro n. 48, 1º, das 11 ás 4 da tarde.

VENDE-SE um terreno na Praia Formosa (rua Coronel Pedro Alves); trata-se á rua Sete de Setembro n. 48, 1º.

VENDE-SE por 9 contos, á rua do Chichorro n. 85, uma boa casa, com duas salas, dois quartos, despensa, cozinha, quintal, etc., não precisando de concertos e bem situada; trata-se rua de Catumby n. 72, onde estão as chaves. 3422

VENDE-SE, em leilão, no dia 16 do corrente, no proprio local, ás 5 horas da tarde, duas esplendidas villas, em Copacabana, á rua Barroso ns. 10 e 16, rendendo cada uma 630$, compostas de quatro bons predios para familias, tendo os da frente quatro quartos, duas salas, entrada e mais dependencias, e os demais dois quartos, duas salas, entrada, etc., todos com luz electrica e gaz, de construcção moderna, edificados em terreno medindo 29m,40X33m,70, entre a avenida Atlantica e a praça Serzedello Corrêa, distante uns 20 metros de uma e outra. Leiloeiro J. Lages, rua do Hospicio n. 85.

VENDEM-SE um espaçoso terreno e predio, juntos ou separados, em logar de grande futuro, distante da cidade 15 minutos, proprio para garage ou avenida; trata-se com a proprietaria, á rua General Canabarro n. 18, S. Christovão.

VENDE-SE um grande terreno com 44 mil metros quadrados, plano e secco, proprio para fabrica ou estabelecimento agricola, na Estrada Nova da Pavuna, entre a estação de Irajá e a parada do Collegio, da E. de Ferro Rio d'Ouro, a 5 minutos da actual e a um minuto da futura estação de Irajá. O trem passa na frente do terreno, que é accessivel a automoveis, pelos bondes de Madureira, e tem agua do rio d'Ouro; para ver e tratar com o sr. Antonio Gonçalves Pereira, na fazenda da Boa Vista, estação de Irajá, nos dias uteis até ás 9 horas da manhã e nos domingos e feriados durante todo o dia. 2615

VENDE-SE um bom lote de terreno com 6 a 8 metros de frente, por 42 a 75 de fundos, na rua Santa Alexandrina n. 132; trata-se na rua Industrial n. 70.

VENDE-SE uma linda casa para acabar de construir, por 4:500$, com 2 salas, 2 quartos, cozinha W. C. Trata-se á rua Magdalena n. 43, (estação de Ramos), assim como fazem-se construcções desde 3:000$, para cima, chamados a João G. Torres.

VENDE-SE um terreno á rua Senador Nabuco, Villa Isabel, com 50X100; trata-se á rua S. Francisco Xavier n. 170.

VENDEM-SE lotes de terrenos em Irajá, Estrada Monsenhor Felix, com agua e bondes, a dinheiro ou prestações; para ver e tratar ás quartas e sextas-feiras e para informar na mesma Estrada, estação da Pedreira, com o sr. Luiz Pereira de Souza.

VENDEM-SE e compram-se predios e terrenos; trata-se com Luiz Costa, rua do Hospicio n. 133.

VENDEM-SE magnificos lotes de terrenos em prestações e á vista; na estação de Anchieta, E. F. Central; trata-se no mesmo logar, com o sr. Luiz Costa, de domingo a quarta-feira.

VENDE-SE um confortavel predio novo, no Uruguay, por 26:000$, para familia de tratamento. Um solido predio, com bonito terreno, á r. São Francisco Xavier, por 40:000$ Um grande predio á r. do Cattete, com dois pavimentos, por 120:000$. Terrenos á r. dos Voluntarios da Patria e outros em Botafogo; trata-se com o adv. Henrique, r. Luiz de Camões n. 2, sob.

VENDE-SE um dos melhores terrenos de Copacabana, medindo 20 metros de frente por 400 de fundos, prompto para edificar. Está plantado de horta, com diversas arvores fructiferas. Tem pedra e barro para construcção. Presta-se para grande avenida ou para uma linda vivenda, com vista para o mar; trata-se á rua Nove de Fevereiro n. 83, Copacabana, das 12 ás 5. Não se admitte intermediario. Preço baratissimo.

VENDE-SE uma casa com um quarto e duas salas, cozinha, privada e tanque, com agua encanada, na travessa dos Araujos n. 60, com entrada ao lado; trata-se na mesma, a ultima casa da travessa, com saida para a rua do Sargento, estação de Ramos. 2863

VENDE-SE uma casa, 5 quartos, 2 salas, cozinha, porão habitavel, jardim e quintal, estação da Piedade, bondes e E. de Ferro á porta; tratar com Silva, rua da Alfandega n. 218. 779

VENDE-SE um barracão, na estação do Meyer, por 3 contos, terreno de 11X50; tratar á rua da Alfandega n. 218.

VENDE-SE uma casa por 6 contos, no morro do Pinto, 4 quartos, 4 salas e quintal; tratar á rua da Alfandega 218.

VENDE-SE por 1:000$, a prestações, casa e terreno de 11X33; ver, travessa Medeiros n. 37 (Piedade); tratar, á rua Tenente França n. 17, Meyer. 5055

VENDE-SE uma casa com dois quartos, duas salas, cozinha, agua e muito terreno, rua de Cascadura n. 36, estação Dr. Frontin. Vende-se por necessidade; trata-se na mesma, com o dono.

VENDE-SE — Compra-se uma casa para familia, no Cattete, Botafogo ou Laranjeiras; trata-se com Leite, á rua de S. Pedro n. 50. 5070

ACTOS FUNEBRES

Mario de Almeida Moura

Bernardo Marques Moura, esposa, filhos e genro participam aos parentes e amigos que a missa de trigesimo dia do fallecimento do seu querido filho, irmão e cunhado, será celebrada hoje, quarta-feira, 10 do corrente, ás 9 1/2 horas, na egreja de S. Francisco de Paula, antecipando os seus agradecimentos.

Julia Celecina Pestana Duplanil

Alberto Duplanil e filha, almirante Miguel Antonio Pestana e sua esposa, convidam os parentes e pessoas de sua amizade, para assistir á missa de trigesimo dia do passamento de sua esposa, mãe, filha, irmã, nora, cunhadas e tias, que terá logar na egreja-matriz da Candelaria, no altar-mór de N. S. dos Navegantes, hoje, quarta-feira, 10 do corrente, ás 9 horas, antecipando seus agradecimentos por este acto de religião e caridade.

João Baptista da Gama

(GUARDA CIVIL)

A viuva Maria das Dores Gama e seu filho Ary da Gama e mais parentes, agradecem ás pessoas que acompanharam os restos mortaes de seu esposo, pae, filho, genro e cunhado, JOÃO BAPTISTA DA GAMA, e convidam seus amigos e collegas para assistir á missa de 7º dia que mandam celebrar pelo seu repouso eterno, hoje, quarta-feira, 10 do corrente, ás 9 horas, no altar-mór da egreja de Santa Rita. A todos antecipadamente apresentam os seus sentimentos de gratidão.

Manoel Gomes Everdosa

Antonio Jardim e João Pereira de Carvalho convidam seus amigos para assistir á missa que mandam rezar amanhã, quinta-feira, 11 do corrente, ás 9 horas, na egreja de S. Francisco de Paula, por alma de seu bom amigo MANOEL GOMES EVERDOSA, e por este acto de religião e caridade, se confessam desde já gratos.

Major Justo de Sá Brito

O dr. Celso de Sá Brito, aspirante Manso de Sá Brito (ausentes), aspirante Ulysses de Sá Brito, Eugenio Pereira Pinto, Maria da Veiga Murat e familias, filhos e amigos do major JUSTO DE SA' BRITO, fallecido a 4 do corrente, convidam aos parentes e pessoas de suas amizades para assistir á missa de setimo dia que mandam rezar no altar-mór da egreja da Candelaria, amanhã, quinta-feira, 11 do corrente, ás 9 horas. Antecipam seus agradecimentos. 5055

Maria Adriana Pacheco de Abreu

(PEQUITITA)

Ascanio de Abreu, coronel dr. José Moreira Pacheco e filhos, Antonio Moreira Pacheco, senhora e filhos, dr. Etelvino Corter, senhora e filhos, José Moreira Pacheco Junior, senhora e filha e mais parentes, convidam para assistir á missa de trigesimo dia, por alma de sua prezada esposa, filha, irmã, cunhada e tia, MARIA ADRIANA PACHECO DE ABREU, que será rezada amanhã, quinta-feira, 11 do corrente, ás 9 1/2 horas, na egreja de S. José, pelo que ficam eternamente gratos.

Deolinda Gonçalves da Costa

Alexandre Costa e mais parentes, penhoradissimos, agradecem a todas as pessoas que acompanharam os restos mortaes de sua prezada esposa DEOLINDA GONÇALVES DA COSTA, á sua ultima morada, e de novo convidam para assistir á missa de setimo dia de seu fallecimento, que rezar-se-á amanhã, quinta-feira, 11 do corrente, ás 9 horas, na matriz do Santissimo Sacramento, pelo que se confessam eternamente gratos.

Carolina Delgado de Moura

José Pinto S. de Moura e seus filhos, mandam celebrar amanhã, quinta-feira, 11 do corrente, na egreja de Santa Rita, uma missa por alma de sua esposa e mãe, segundo anniversario do seu fallecimento.

José de Carvalho Dude

Jolina da Costa Carvalho, Pedro de Souza Carvalho, Manoel de Souza Carvalho, convidam ás pessoas de suas relações, para assistir á missa, que, por alma do seu pranteado esposo e pae, JOSE' DE CARVALHO DUDE, fazem celebrar, na egreja de S. Joaquim, amanhã, quinta-feira, 11 do corrente, ás 9 horas, antecipando desde já a sua eterna gratidão.

Major Benedicto Alves Barbosa

Adelia Alves Barbosa, seus filhos, genros, netos e amigos, convidam aos seus parentes e pessoas de amizade para assistir á missa de trigesimo dia que, por alma do seu pranteado esposo, pae, sogro, avô e amigo, major BENEDICTO ALVES BARBOSA, mandam celebrar, amanhã, quinta-feira, 11 do corrente, ás 9 horas, na egreja de S. Francisco de Paula, e antecipadamente se confessam eternamente agradecidos por esse acto de religião e caridade.

D. Carlota de Andrade Pinto

A baroneza do Penedo, Arthur José de Andrade Pinto e Arthur de Carvalho Moreira, agradecem aos parentes e amigos que acompanharam os restos mortaes da sua fallecida filha, mãe, e irmã, d. CARLOTA DE ANDRADE PINTO, e os convidam para assistir á missa de setimo dia, que, pelo descanço de sua alma, será celebrada na egreja de São Francisco de Paula, ás 10 horas, amanhã, quinta-feira, 11 do corrente.

Manoel Pinto Monteiro

Delmina da Conceição Pinto e seus filhos, agradecem, penhodos, as pessoas que se dignaram acompanhar, até á ultima morada, os restos mortaes de seu extremoso filho e irmão, MANOEL PINTO MONTEIRO, e de novo convidam as pessoas de sua amizade para assistir á missa de setimo dia, que mandam celebrar, pelo descanço eterno de sua alma, sabbado, 13 do corrente, ás 9 horas, na matriz de Nossa Senhora da Luz.

Alice Ribeiro de Castro

FALLECIMENTO

Juvencio Xavier de Castro Junior e seu filho, Manoel Alves Ribeiro e sua familia, participam o fallecimento de sua saudosa esposa, mãe, filha, irmã e cunhada, e convidam para acompanharem os seus restos mortaes, hoje, quarta-feira, 10 do corrente, saindo o feretro da rua Silveira Martins n. 161, para o cemiterio da V. O. 3ª da Penitencia. (Não ha convites por cartas).

Antonio Carneiro de Souza

Capitão

Maria Rufina de Souza e mais parentes agradecem a todas as pessoas que assistiram á missa de setimo dia do seu sempre lembrado esposo ANTONIO C. DE SOUZA e de novo os convidam para assistir á de trigesimo dia, que será celebrada quinta-feira, ás 9 horas, na matriz do Sacramento, pelo que se confessam desde já agradecidos.

Miguel da Costa

Lourenço da Costa, sua esposa Maria de Jesus Costa e sua filha Victoria Jesus Costa, e a viuva Adelina Dias Quaresma mui penhorados, agradecem a todas as pessoas que acompanharam os restos mortaes de seu filho MIGUEL DA COSTA, fallecido a 6 do corrente; ao mesmo tempo convidam as pessoas de sua amizade para assistir á missa de setimo dia, pelo repouso eterno de sua alma, na capella de N. S. da Conceição, no Engenho de Dentro, á rua Francisco Meyer, sexta-feira, 12 do corrente, ás 9 horas, confessando-se desde já gratos por este acto de religião.

Adelaide Candida da Costa e Cunha

José Aleixo da Costa e Cunha e seus filhos, Candida Leopoldina de Macedo Costa e seus filhos, Ruy Eduardo da Costa e Cunha, José Corrêa Tavares, Manoel Maria de Moraes e Valle, Maria Candida Goulart da Costa, Joanna Severina da Costa, Maria do Nascimento Soares, Augusto Macedo de Moraes e José Alves da Silva, profundamente agradecidos a todas ás pessoas que compartilharam da sua dór pela perda irreparavel da sua sempre lembrada esposa, mãe, filha, irmã, cunhada, nóra e sobrinha, ADELAIDE CANDIDA DA COSTA E CUNHA, convidam os seus parentes e amigos a assistirem á missa de 7º dia que, por alma daquella finada, será celebrada, na egreja de S. Francisco de Paula, sexta-feira, 12 do corrente, ás 9 1/2 horas.

D. Maria Isabel de Avellar Werneck

José I. de Avellar Werneck e sua familia, mandam rezar, hoje, 10, ás 8 1/2 horas, na matriz de S. João Baptista, em Botafogo, uma missa de 7º dia por alma de sua tia d. MARIA ISABEL DE AVELLAR WERNECK, e para esse acto convidam os parentes e amigos. 922

Clotilde Fernandes da Silva Borges

Oscar Borges convida a seus parentes e amigos para assistirem á missa de setimo dia que, por alma de sua mulher, CLOTILDE FERNANDES DA SILVA BORGES, manda rezar, amanhã, quinta-feira, 11 do corrente, ás 9 horas, na egreja de Nossa Senhora do Rosario. 872

Carlota Pinto

Antonio de Medeiros, sua mulher, sua irmã (ausente), Egisto Bartholomeu e familia, convidam todos os seus parentes e amigos para assistirem ás missas de 7º dia que mandam celebrar, sexta-feira, 12 do corrente, ás 9 horas, na egreja de Santo Affonso, pelo eterno descanso da sua desditosa e inesquecivel amiga CARLOTA PINTO. A todos quanto comparecerem a este piedoso acto, summamente se confessam gratos.

Catharina Torteroli

(8º ANNIVERSARIO)

A familia desta finada manda suffragar a sua alma, amanhã, quinta-feira, 11 do corrente, ás 9 horas, na egreja de S. Joaquim, S. Christovão.

José Antonio Martins

Erotides Fernandes Martins cumpre o doloroso dever de communicar aos parentes e amigos o fallecimento de seu esposo, JOSE' ANTONIO MARTINS, e os convida para acompanhar os seus restos mortaes, cujo saimento terá logar hoje, 10 do corrente, da rua Marcilio Dias n. 30, para o cemiterio de São Francisco Xavier, ás 4 horas da tarde pelo que se confessa eternamente grata.

Avelino Vidal de Castro

(AGRADECIMENTO)

Anna Pereira Vidal e filhos, Francisco Vidal de Castro e esposa, Alvaro Vidal de Castro e esposa, Antonio Vidal de Castro e esposa, e Souza Cruz & C., agradecem, por este meio, cheios de reconhecimento, a todas as pessoas que lhes enviaram as suas condolencias e acompanharam á derradeira morada os restos mortaes de seu prezado e inesquecivel esposo, pae, filho, irmão, cunhado, sobrinho e amigo, auxiliar, AVELINO VIDAL DE CASTRO.

Avelino Vidal de Castro

(MISSA DE 7º DIA)

Anna Pereira Vidal e filhos communicam a todas as pessoas das suas relações que se realizará amanhã, quinta-feira, 11 do corrente, ás 9 horas, na egreja de São Francisco de Paula, uma missa pelo repouso eterno de seu querido e sempre lembrado esposo e pae AVELINO VIDAL DE CASTRO, agradecendo desde já a todos os que se dignarem comparecer a este piedoso acto.

Avelino Vidal de Castro

(MISSA DE 7º DIA)

Alvaro Vidal de Castro e esposa e Antonio Vidal de Castro e esposa, communicam a todas as pessoas das suas relações que se rezará, amanhã, quinta-feira, 11 do corrente, ás 9 horas, na egreja de S. Francisco de Paula, uma missa pelo eterno repouso do seu saudoso e querido irmão, cunhado e sobrinho, AVELINO VIDAL DE CASTRO, agradecendo desde já, cheios de reconhecimento, a todas as pessoas que com a sua presença distinguirem este piedoso acto.

Avelino Vidal de Castro

(MISSA DE 7º DIA)

Francisco Vidal de Castro e esposa, communicam a todas as pessoas das suas relações que se rezará, amanhã, quinta-feira, 11 do corrente, ás 9 horas, na egreja de S. Francisco de Paula, uma missa pelo repouso eterno de seu querido e lembrado filho AVELINO VIDAL DE CASTRO, agradecendo antecipadamente a todos os que se dignarem comparecer a este piedoso acto.

Avelino Vidal de Castro

(MISSA DE 7º DIA)

Souza Cruz & C. communicam a todas as pessoas das suas relações que amanhã, quinta-feira, 11 do corrente, ás 9 horas, se rezará, na egreja de S. Francisco de Paula, uma missa para o eterno repouso de seu prezado amigo e auxiliar, AVELINO VIDAL DE CASTRO, agradecendo reconhecidos a todas as pessoas que comparecerem a este piedoso acto.

Anna Bernardina de Almeida Couto

BARONEZA DO DESTERRO

Maria Amelia de Couto Maia, dr. Augusto de Couto Maia, Julieta Maia de Goes Calmon, Maria Amelia Maia de Bettencourt Menezes, Elvira Maia Penido, Francisco Marques de Goes Calmon, Augusto de Bettencourt Menezes, Maria Caetana de Almeida Torres, filho, filhas e genros, participam aos seus parentes e amigos o fallecimento de sua querida mãe, avó, irmã e tia ANNA BERNARDINA DE ALMEIDA COUTO (baroneza do Desterro). O saimento funebre terá logar ás 4 1/2 horas da tarde de hoje, da rua Senador Vergueiro 151, para o cemiterio de São João Baptista.

VENDE-SE um terreno á rua Maciel, praça da Bandeira; tratar á rua da Alfandega n. 218.

VENDE-SE por 19:000$ a boa e espaçosa casa assobradada da rua General Bruce n. 270, em S. Christovão; propria para familia de tratamento. Não precisa concertos de especie alguma; para ver e tratar na mesma, das 10 horas da manhã ás 3 da tarde. 5061

VENDE-SE um predio á rua Santo Amaro (Cattete); trata-se com o sr. Pinto, do meio dia em deante, á rua do Ouvidor n. 68, sobrado, sala 8.

VENDEM-SE dois magnificos predios, á rua Conde de Bomfim (Tijuca), novos; trata-se com o sr. Silva, á rua do Ouvidor n. 68, sobrado, sala 8. 5059

VENDE-SE um terreno de 11X45, a 4 minutos da estação ... á rua ... Bonifacio ... trata-se ... 5060

VENDE-SE um terreno em rua nova, junto á rua ... Gonzaga, com 10X37, por 2:000$; trata-se á rua S. Luiz Gonzaga n. 44, das 1 ás 4 horas.

VENDE-SE um bom terreno, proprio para edificação, á rua ... Villa Isabel ... metros ... preço 1:000$000.

VENDE-SE, em S. Christovão, na melhor face da praça Marechal Deodoro, predio ... rua Jockey-Club n. 233 ...

VENDE-SE uma casa com grande terreno, propria para avicultura ... á rua Jockey-Club n. 233, ...

VENDE-SE um predio com dois quartos e duas salas, perto do bonde, com bom quintal e jardim na frente, novo, por 4:500$; com Alfredo Silva, á rua Nogueira n. 37, estação Dr. Frontin.

VENDE-SE um terreno á rua Boa Vista, em Dr. Frontin, com 11X40, por 2:500$, perto do bonde; com Alfredo Silva, á rua Nogueira n. 37, E. Dr. Frontin.

VENDEM-SE terrenos em lotes; á rua General Silva Telles n. 30, Andarahy.

VENDE-SE uma casa nova, com terreno de 11X120 de fundos, á rua Coronel Damasio de Oliveira; informa-se no armazem do sr. Baptista, estação de Anchieta.

VENDE-SE um predio na estação de Anchieta, em um terreno medindo 33X50 metros, já está plantado de laranjeiras e outras arvores fructiferas, horta e jardim; e mais dois barracões; é pechincha. Preço de occasião; informa-se na mesma estação, á rua Coronel Honorio Pimentel, com o sr. Heitor, venda da ex-Assumpção.

VENDE-SE um predio assobradado, feitio platibanda, com duas espaçosas salas, tres quartos, alcova e cozinha; á rua Perseverança n. 17, Riachuelo.

VENDE-SE um terreno com 45.000m.2, todo cercado, ou em lotes, com cerca de ferro, com pastagens, agua, luz electrica, arvores fructiferas e pequena casa; logar alto, saudavel e de grande futuro, distante 20 minutos da estação Central. Trata-se directamente com o dono, á rua Visconde de Nictheroy n. 200, estação da Mangueira.

VENDE-SE por 25:000$ predio novo, ainda não habitado, na rua Paula Mattos, proximo á rua Frei Caneca; rua do Hospicio n. 96, sobrado, photographia. C. Louzada.

VENDE-SE terreno, no Andarahy Grande, a 600$ e 700$ o metro; tratar á rua da Alfandega n. 218. 775

VENDEM-SE bons terrenos, na avenida Pedro Ivo e Ipanema; trata-se á rua de S. Pedro n. 50, com Leite.

VENDE-SE uma casa em centro de terreno, com 4 quartos, 2 salas, boa cozinha, despensa, luz electrica e bastante terreno, perto da estação do Meyer e do bonde; trata-se á rua da Gloria n. 82, sobrado.

VENDE-SE uma boa situação, em Therezopolis, á margem do corrego Quebra-Frascos, a 2 kilometros da dita cidade, com 16 alqueires de terras em mattas e boa casa de moradia, recentemente construida; trata-se com o coronel Fernando Classen, em Therezopolis.

VENDE-SE um bom predio, na rua Dona Luiza (Cattete); trata-se com o sr. Pinto, do meio dia em deante, á rua do Ouvidor n. 68, sobrado, sala 8.

DIVERSOS

A acção entre amigos que devia ser extrahida em 10 do corrente, de um gramophone visto n. 5, fica transferida para o dia 4 de outubro de 1913. V. F. C.

ACCEITA-SE roupa para lavar e engommar, quem precisar dirija-se á rua Barão de Guaratiba 14, casa 5, Cattete.

ACCEITAM-SE creanças para crear, Estrada Real de Santa Cruz n. 1481, bonde de Cachamby, Meyer.

ALUGA-SE, isto é, pede-se a quem acolheu uma creoulinha, de nome Sebastiana, que dê noticias della na rua do Cattete 246, pois é tutelada de um juiz, que não faz questão que ella fique na casa onde se acha.

ACÇÃO entre amigos, a de uma corrente de ouro para extrair-se a 10 do corrente, fica transferida para o dia 10 de dezembro, visto a difficuldade de passar maior numero dos bilhetes. — Rio, Penha. 8—9—913.

ALUGAM-SE ternos novos de casaca e sobrecasaca, forrados a sêda; na casacaria Ribeiro, á rua Sete de Setembro n. 199, sobrado, casa recuada. Telephone 4282. 5391

ALUGA-SE, digo, vende-se moveis a prestações de 2$000 semanaes, no Parque dos Operarios, á r. de São Pedro n. 247. Entrega immediata com a primeira prestação.

ACCEITA-SE uma menina de 13 annos, para cima, não faz questão de côr, para casa de familia; na rua de S. João n. 59, Meyer.

ANTES de comprar o remedio aconselhado, saiba o preço da drogaria André, á rua Sete de Setembro n. 11, proximo á Cathedral.

ALUGAM-SE novos ternos de casaca e sobrecasaca; na praça Tiradentes n. 7, sobrado, ao lado do theatro S. José.

ALUGAM-SE ternos de casaca, sobrecasaca, smokings e claks; na rua da Constituição n. 40, sobrado. 5474

ACCEITA-SE roupa para lavar e engommar; quem precisar dirija-se á rua das Laranjeiras n. 146, casa 7. 5021

A' RUA D. ANNA NERY n. 436, estação do Rocha, alugam-se dois magnificos predios, situados na mesma rua e fronteiros á estação: o de n. 424 por 300$ mensaes, com quatro grandes salas e seis espaçosos quartos, além das demais dependencias, proprio para grande familia, e o de n. 484, recentemente construido com duas salas, quatro quartos e necessarias dependencias, satisfazendo a toda a exigencia, pelo preço de 215$ mensaes.

BORDADOS — Nova fabrica especialista; largo de S. Francisco n. 36, sobrado.

CARTOMANTE — A mais perita e verdadeira é na r. Marechal Floriano Peixoto n. 47, sob.

COMPRA-SE uma casa até 4 contos, á rua Venancio Ribeiro 133, com o sr. F. Gomes; chaves Engenho Dentro.

COMPRAM-SE joias velhas, com ou sem pedras, de qualquer valor, paga-se bem, na rua Gonçalves Dias n. 37, Joalheria Valentim, telephone 994.

CARMEN GOMEZ LARA é buscada por assumptos de familia por sua irmã Segunda Gomez de Amorós, escrever Caixa do Correio 1454.

CARTOMANTE, média vidente, trata de doentes e mais trabalhos para o bem, pelo systema Bagano e africano; na rua Cabuçu' n. 59, casa 5. Esta rua é entre Meyer e Engenho Novo.

CARTOMANTE — O grande atirador de cartas do largo de S. Domingos n. 11, o mais antigo nesta sciencia, acha-se á rua Dr. Joaquim Silva n. 57.

COLLATINO TIMBAUBA, veneravel da mesa dos treze, unico intermediario da Kabala Mystica de Orom, continua attendendo á rua dos Andradas, fundos da rua Marechal Floriano Peixoto n. 42. Das 9 horas ao meio dia e da 1 ás 4 da tarde.

COMPRA-SE uma casa até a quantia de 5:000$, se fôr nos suburbios, que não esteja muito afastada da Estação ou dos bondes. Carta, por favor, á rua Senador Euzebio n. 156, loja, com as iniciaes H. M., para ser procurado.

COBRANÇAS amigaveis e judiciaes, despejos, exer ptas, contratos e impostos na Prefeitura e Thesouro.
CASAMENTOS — Civil e religioso, habilitações de montepios e naturalizações.
CERTIDÕES de registro de nascimento, "habeas-corpus", etc.; tratam-se á rua da Alfandega n. 134, sobrado, com os srs. A. Barbosa e C. Campos.

CARTOMANTE — Trabalha com tres baralhos e descobre qualquer segredo; na rua do Lavradio n. 148, entrada pelo corredor. 5599

COMPRA-SE uma casa de construcção moderna, completamente livre e desembaraçada, até 18 contos, no Estacio ou no Boulevard Villa Isabel, tendo commodos precisos para familia regular e bom quintal. Trata-se com o coronel Machado, á rua da Assembléa n. 73, 1º andar, das 11 ás 2 horas.

CONCERTAM-SE machinas de fazer café. Casa de papelão, no mecanico, rua dos Andradas 82.

CASAS — Alugam-se boas casas novas, para familia de tratamento, com luz electrica, tres quartos, duas salas, banheiro, despensa, etc.; bom quintal. Rua Araujo Leitão, canto da do Barão do Bom Retiro. Tratar nas mesmas, ou n. 33.

COZINHEIRA — Precisa-se de uma para o trivial; na rua Haddock Lobo n. 324.

CARTOMANTE séria, á rua do Cattete, ... predizer o ... setembro.

CARTOMANTE — Uma habilitada, predizer o presente e futuro. Rua Cardoso ... do Meyer.

CASAMENTOS e naturalizações; o trato dos papeis convem a todos; só na indicadora, á rua do Hospicio n. 214.

COMPRA-SE um troly, charrete ou outro carro usado, ... cartas nesta redacção ...

COMPRA-SE um terreno regular de uma ou duas casas, por preço razoavel. Propostas por cartas, á rua Bella de S. João n. 228, a Oscar ... 3032

DENTISTA — Vende-se uma cadeira de ...; trata-se á rua Carioca 49.

DINHEIRO — Empresta-se sobre hypotheca de predios e terrenos, juros de ...

DESCONTAM-SE contas processadas do Thesouro, Prefeitura, de qualquer valor, e cadernetas da Caixa Economica e hypotheca de predios ... na rua do Hospicio n. 96 sob. das 10 ás 4 horas, Photographia, Caetano Louzada.

DR. VALENTIM BITTENCOURT — Partos, molestias de senhoras e syphilis. Consultorio, Rodrigo Silva n. 26, das 12 ás 3 horas. Residencia: Marquez de Pombal n. 67. Telephone 5647.

DINHEIRO — Empresta-se em boas condições, sob hypotheca de predios, em logar que convenha, cidade e arrabaldes, brevidade e confiança; na rua da Quitanda n. 132, sr. Julio.

DIARRHÉAS DAS CREANÇAS — Curam-se com a Papaina do sr. Niobey. Cuidado com as imitações.

ESCRIPTORIO — Aluga-se um independente; vêr e tratar na rua do Rosario n. 82, sob., das 11 ás 4 horas.

ESCRIPTORIO — Aluga-se bastante espaçoso, na rua de S. Pedro n. 118; vêr e tratar no sobrado, das 10 ás 4 horas.

ESCOLAS SUPERIORES — No Curso Propedeutico, á rua 1º de Março n. 103. Todos os preparatorios por 30$ mensaes. Ambos os sexos.

FORNECE-SE pensão a domicilio, de casa de familia, boa e variada, preço razoavel; rua Bento Lisboa n. 10.

FICA SEM EFFEITO a rifa de uma mesa elastica, que tinha ficado transferida para o dia 10 do corrente.

FORNECE-SE pensão de 1ª ordem á mesa e á domicilio, á rua do Cattete, 104, Sabina de Andrade Perfence.

FAZ-SE toda a costura de senhora e creanças, por qualquer figurino; na rua Conde de Bomfim n. 254, casa II, 1º chalet, á esquerda. 5022

GUIMARÃES & SANSEVERINO, 5 — Trav. do Theatro 5 — Perdeu-se a cautela n. 77649, desta casa.

GIGANTE, planta do Ceará, cura radicalmente a impotencia; rua dos Andradas, esquina da rua Floriano Peixoto 42. Preço 5$000.

GUIMARÃES & SANSEVERINO — Travessa do Theatro n. 5 — Perdeu-se a cautela de n. 64284, desta casa. — Rio, 8 de setembro de 1913. 819

GRANDE restaurante Lobo, rua do Hospicio n. 149, se faz grande variedade de comida adubada com cebo de boi frito no forno com vinagre, e potassa, o fabricante da banha é o proprio cozinheiro. Aviso a todos os freguezes que comam com cuidado para não morrerem envenenados, que esse cozinheiro já botou potassa na comida a um freguez e elle poucos dias durou. O nome desse assassino é Joaquim Leitão da Silva, residente á rua General Pedra n. 111, cozinheiro. 796

IMPOTENCIA — Cura-se com as garrafas de catuába, remedio vegetal, vindo do sertão do Ceará, encontra-se na rua Commendador Leonardo n. 58.

LECCIONA-SE portuguez, francez, mathematica e geographia; rua de São Christovão n. 418. Póde ir á casa do alumno. Prof. Honorio. 2639

MOLESTIAS das senhoras, vias urinarias, syphilis, etc. Dr. Oliveira Bastos, evita a gravidez e faz conceber sem operação sem dôr, etc. Cura radical da impotencia, hysteria, neurasthenia, etc. (ambos os sexos) poucos dias. Longa pratica no paiz e dos hospitaes de Berlim, Pariz, Londres, etc. Consultas das 9 ás 5 (gratis nos pobres) no cons. e resid. Avenida Rio Branco ns. 83 e 85, 2º andar, lado direito.

MODISTA habilitada faz, reforma e enfeita chapéos de senhoras, por 2$500; na rua do Cattete n. 322. 5063

MOLESTIAS DOS OLHOS Dr. Meira de Vasconcellos — Especialista; é encontrado diariamente em seu consultorio, á rua Assembléa 85, das 2 1/2 ás 4 horas.

MOLESTIAS DO ESTOMAGO, são curadas radicalmente com o CHIMOGENO, producto infallivel experimentado e garantido. Vende-se á rua Uruguayana numero 66.

MOTOR — Vende-se um, a vapor; para ver e tratar na rua Chile n. 33, officinas Bevilacqua. 4036

NOTAS PROMISSORIAS e contas do governo, descontam-se com urgencia, em boas condições; trata-se na rua dos Ourives 69.

O CUPINO'L mata e evita o bicho nos pianos e nos moveis espalhando-se nas gavetas. Vende-se na Drogaria Pacheco.

O EMPREGADO da Companhia União Barcas de Aguas, pede o favor de darem informações de duas senhoras que vieram de Aracaju' no dia 1º a bordo do vapor "Aymoré", da Companhia Lloyd Brasileiro. Praia de S. Christovão n. 72 — José Cabo Verde.

ON demande une bonne modiste; "Au Palais Royal", rua do Ouvidor n. 130.

OFFERECE-SE um moço portuguez 32 annos, sabe ler e com pratica de carrinho de mão, com bom comportamento, carta á travessa do Oliveira n. 26 — Antonio Maria. 814

O máo halito produzido pelos dentes estragados, desapparece com o uso da pasta Givasan. Na Perfumaria A' Garrafa Grande; rua Uruguayana n. 66.

PHARMACIA — Vende-se uma, bem afreguezada e bem localizada; trata-se na rua Aristides Lobo 86.

PERDEU-SE a caderneta n. 290640 da 3ª serie da Caixa Economica do Rio de Janeiro.

PIANOS — Afinam-se por 6$000 e concertam-se por preços baratissimos, recebe chamados, á rua General Pedra 32, relojoaria Tramontano.

PENSÃO A GOSTO DO FREGUEZ — Familia fornece por 60$ 80$ e 100$. Rua Christovão Colombo, 50 (VII), Cattete.

PRECISA-SE de auxiliares de guarda livros que conheçam O CANHENHO de Fontes, livro que, sem professor, habilita O CORRENTISTA, o CALCULISTA e o CORRESPONDENTE, contendo um moderno diccionario de portuguez, um optimo methodo para estudo dos principiantes e o preciso para bem desempenhar o cargo, vende-se no Alves, Ouvidor 166; Almeida Marques, Quitanda, 58; Magalhães, Carmo 59; e Jacintho, rua Rodrigo Silva, 7. Preço 4$.

PENSÃO — Fornece-se a domicilio, tudo de 1ª ordem, farta e variada, e acceitam-se pensionistas á mesa, Avenida Mem de Sá 144, sobrado.

PERDEU-SE a caderneta de conta corrente do The British Bank, com o n. 8038.

PRECISA-SE de quem forneça fumo para se fazer cigarros de papel. Cartas a M. R., neste jornal.

PRECISA-SE encontrar uma casa de familia seria, aonde possa collocar-se uma menina solteira, mediante pagamento que se combinar. Cartas nesta redacção com as iniciaes C. S.

PRECISA-SE de pensionistas a mesa e a domicilio. Fornecimento á capricho, 60$, 70 e até 100$. Avulsos 2$000; trata-se com o sr. Naldo, Av. Rio Branco ns. 83 e 85, 2. and., lado direito.

PRECISA-SE de alumnos de inglez, francez e portuguez, preço moderado. Paul, na rua do Ouvidor n. 66, 2º andar.

PRECISA-SE de uma socia, ou socio para uma pensão, com o capital de um a dois contos de réis. Trata-se na rua Visconde de Itauna n. 139, praça Onze de Junho. 5595

PRECISA-SE de roupa para lavar e engommar, com perfeição; na r. da America n. 186.

PRECISA-SE M. Guitton, fait des traductions pour bon portugais, á loiair, á rua Silva Jardim, 17.

PRECISA-SE "A Bonança", Sociedade Brasileira de Auxilios e Peculios por Mutualidade, autorizada e approvada pelo governo federal; precisa de agentes de ambos os sexos, em qualquer logar do Brasil, prospectos e mais informações, por favor, com R. C. da Costa, á rua da Alfandega, 226.

PRECISA-SE de alumnas, aprendizes de piano para se leccionar a razão de 10$000 mensaes, 2 lições por semana, indo a casa da professora; rua S. Francisco Xavier n. 367.

PRECISA-SE de alumnos de francez pratico, mez 10$ N. de la Colombière, 14, rua da Carioca, das 4 ás 9.

PRECISA-SE vender allisyl o melhor preparado para alisar cabello por mais encarapinhado que seja, Drogaria Rodrigues, Gonçalves Dias n. 59, preço 2$000.

PRECISA-SE de roupa para lavar de familia decente quem precisar; rua Ypiranga Avenida Figueira 17.

PENSÃO — Dá-se de primeira ordem, avulsa e mensal; na rua Sete de Setembro n. 165, casa de familia, 1º andar.

PIANO, solfejo e theoria, leccionam-se em casa ou fóra; rua Visconde de Sapucahy n. 142. 2829

PADRE allemão, formado bacharel em letras na Allemanha offerece-se para ensinar a lingua allemã, latina e grega, theorica e praticamente. Offertas nesta folha, com as letras M. S.

PLANTAS topographicas — Copiam-se (em têla) nitidas e rapidas a 5$000 o kilometro. Cartas nesta redacção, a J. F. M. 3975

PENSÃO VELLOSO exclusivamente familiar, aluga bons quartos para casal de 300$ a 400$. Fornece comida a domicilio. Rua Marquez de Abrantes n. 92 — Botafogo.

PERDEU-SE a caderneta n. 271751, da 3ª série da Caixa Economica do Rio de Janeiro.

PERDEU-SE a caderneta da Caixa Economica n. 352386, da 5ª série.

PIANO — Vende-se um por 300$; na travessa Soares da Costa n. 39 — Fabrica das Chitas. 5066

PROFESSOR — Preparam-se alumnos para os exames de admissão e finaes do Collegio Militar e de outros estabelecimentos de ensino; na rua Barão de Mesquita n. 915. 5080

PERFUMADA com penetrante e escolhida essencia a "Mila", brilhantina concreta com petroleo, desafia todas as suas congeneres. Na Perfumaria "A' Garrafa Grand", rua Uruguayana n. 66.

QUEREIS ser feliz, filiae-vos no Circulo Esoterico da Communhão do Pensamento, pedi informações pelo Correio ao delegado geral A. O. Rodrigues, rua Senador Feijó n. 19, S. Paulo, mandae sello para resposta, que logo recebeis e mandae vossa direcção direita para não haver extravio, annuncio do irmão n. 4.684.

ROBERTO BUZZONE & C., fabrica de chapéos de sol. Importação e exportação. Rua da Carioca n. 42.

REPRESENTANTES — Precisa-se em todos os municipios dos Estados do Rio, Minas, S. Paulo e Espirito Santo. Escrever, franqueando a resposta, á Empresa Editora Nacional; rua do Rosario n. 172. Rio. 5084

SOCIO — Precisa-se de um com a quantia de cincoenta contos. Informa-se na praça de Botafogo n. 404. 5069

TRASPASSA-SE uma casa mobilada, com oito quartos, propria para uma pensão, por 2:500$, na rua do Areal n. 47.

TRASPASSA-SE um bom botequim e bilhares, tem contrato por sete annos, não paga aluguel porque sobreloca; informa-se á rua Acre 49, com o sr. Santos, até á 1 hora da tarde.

TRASPASSA-SE uma casa de seccos e molhados, bem localizada, com contrato e pequeno aluguel, nos suburbios; trata-se na Estrada Marechal Rangel n. 12, Cascadura.

TRASPASSA-SE uma casa de seccos e molhados, é de esquina, faz regular negocio; informa-se á rua Marquez de Pombal n. 3.

TRASPASSA-SE uma alfaiataria "officina", ou se faz negocio com a armação e installação electrica, pois a casa se presta para qualquer negocio; informa-se e trata-se na rua Haddock Lobo n. 53. 5393

TRASPASSA-SE uma casa de pasto, na rua Luiz de Camões n. 87, por 3:500$, montada com decencia, com luz electrica, etc., aluguel pequeno, faz regular negocio. Trata-se na mesma.

TERRENO A' VENDA — Vende-se um em dois lotes de magnifico terreno, no Andarahy, em frente ao jardim projectado pela Prefeitura. Cartas a H. M., no escriptorio deste jornal.

TRASPASSA-SE uma leiteria no centro da cidade; informa-se na rua da Prainha n. 12, com o sr. Martinez. 721

TRASPASSA-SE uma pensão, completa e cheia de pensionistas, todos decentes, tem contrato de 5 annos, e é situada no centro; na rua Senador Dantas; para mais informações na mesma rua n. 45.

UMA pianista acceita tocar em cinematographo ou casa de respeito, acceita alumnas; na rua da Lapa n. 21, 1º andar.

UM senhor, viuvo, de côr, precisa de uma senhora viuva para cuidar de sua casa, que seja séria e educada, nessas condições dirija-se á rua Nova de S. Leopoldo numero 96, das 5 ás 6 horas da tarde.

UM moço distincto precisa de um companheiro para um quarto de frente, com luz electrica e pensão. S. José n. 7, 1º andar. 3327

UM casal sem filhos precisa de uma moça allemã, franceza ou ingleza para todo o serviço da casa, paga-se bem; na rua Guanabara n. 21, Laranjeiras.

VENDE-SE allisyl, o melhor preparado para alisar cabello por mais encarapinhado que seja. Drogaria Rodrigues, Gonçalves Dias n. 59, preço 2$000. 3095

VENDEM-SE carroças e arreios, barato; na rua Affonso Penna n. 36.

VENDE-SE uma esplendida guitarra, de luxo, com pouco uso; trata-se no boulevard Vinte e Oito de Setembro n. 431 — Villa Isabel. 848

VENDE-SE, barato, um optimo violino, com caixa e arco; na rua da Alfandega n. 130, sobrado, com Pinheiro, das 11 ás 5. 847

VENDE-SE uma casa de negocio; é de luxo, no melhor ponto da cidade; é muito conhecida. Quem pretender, nesta redacção, a F. A.

VENDE-SE, barato, um oratorio de pinho de riga, esmaltado e frisos dourados; á rua Conde de Bomfim n. 327.

VENDE-SE um negocio de miudezas, negocio limpo e decente, em excellente ponto, depende de pouco capital e faz-se bom negocio, logar de grande futuro, paga aluguel pequeno; está aberto até 10 horas da noite. Os motivos se dirá ao pretendente; cartas nesta jornal, explicativas, para ser procurado.

VENDEM-SE joias e relogios a preços baratissimos; na rua Gonçalves Dias numero 37, "Joalheria Valentim". Telephone n. 994.

VENDE-SE uma machina photographica, ingleza, com objectiva Makenstein 13X18, obturador automatico, tripé e chassis, por 90$; rua S. Francisco Xavier n. 727.

VENDE-SE um piano; á rua S. Francisco Xavier n. 711 (casa 1). 858

VENDE-SE um armazem de seccos e molhados, na rua João Vicente n. 297, Rio das Pedras. 829

VENDE-SE uma boa cabra; no Caminho dos Pilares, bazar. 880

VENDE-SE uma machina de escrever, Smith, visivel, por 250$; rua Dr. Corrêa Dutra n. 93.

VENDE-SE um mastro, proprio para club ou sociedade, por 30$; na rua Thomaz Coelho n. 24, avenida, Andarahy, com d. Celestina.

VENDEM-SE todos os moveis que guarnecem a casa da rua General Pedra n. 119; são de canella e vinhatico, de uma familia que se retira. 933

AGUA MINERAL NATURAL de VICHY

Mananciaes do ESTADO FRANCEZ

VICHY CÉLESTINS em garrafas e 1/2 garrafas — Affecções dos Rins e da Bexiga, Gota, Pedra na Bexiga, Arthritis

VICHY GRANDE-GRILLE Doenças do Figado e do Apparelho biliario

VICHY HOPITAL Molestias do Estomago e do Intestino

Desconfiar das Substituições e designar bem o Manancial

VENDA dos puros vinhos do Minho e Douro, á travessa de Santa Rita n. 42 — Importadores, Figueiredo & C.:

1 Barril 100 litros, Moscatel ou Geropiga	200$000
1 Barril 90 litros, Maduro, mesa	90$000
1 Barril 90 litros, Verde	90$000
1 Corôa, Moscatel ou Geropiga	25$000
1 Moscatel secco	30$000
1 Bastardinho	33$000
50 garrafas Maduro ou Verde	40$000
25 garrafas, Maduro ou Verde	22$000
1 caixa vinagre de vinho	15$000

Entregas a domicilio. Telephone 5.395.

VENDEM-SE e concertam-se fogareiros a kerozene; rua dos Andradas n. 82.

VENDEM-SE cinco vãos de portas, novos, com postigo de almofada, veneziana e vidro, sendo tres vãos de 1m. por 3m., incluindo a bandeira 50 c. e dois vãos de 88 c. por 3 m., á rua Frei Caneca n. 53, officina. 910

VENDEM-SE um engenho Stamato para moagem de canna e cinco moendas sem engrenagem, com salvaguarda para evitar desastres, privilegiado e premiado com medalhas de ouro; rua da Carioca n. 59.

VENDE-SE um bom piano e bonito modelo francez, de pessoa que se retira, baratissimo; rua do Hospicio n. 210, loja de lampeões. 934

VENDEM-SE canarios de raça franceza, o que ha de maiores; rua da Alfandega n. 188, sobrado.

VENDE-SE, 5, ... piano ... legitima, ... custo, ...

VENDE-SE um deposito de pão, fazendo bom negocio, aluguel barato; na rua Marechal Rangel n. 11 — Cascadura.

VENDE-SE por 4$, em qualquer pharmacia, um vidro de ANTIGAL, do dr. Machado, o melhor antisyphilitico da actualidade.

VENDEM-SE, á rua Haddock Lobo 58, todos os materiaes da demolição deste predio, a saber: boa cantaria, com gradil e portão de ferro, folhas de zinco, telhas francezas, tijolos, cantaria e alvenaria; uma boa varanda com gradil, com 25 metros; caibros, barrotes, ripas, estuque, janellas, portas, assoalho, forro, banheira de ferro fundido, fogão, caixa d'agua, ladrilhos, apparelhos de gaz e de electricidade e muitas outras miudezas.

VENDE-SE ou aluga-se um bem montado Cinema, que está trabalhando. Aluguel, 180$000, com todos os apparelhos; tambem se vende o predio e grande terreno juntamente ao mesmo; só se aluga por contrato de 3 ou 5 annos; o motivo é o proprietario estar doente; mais informações, r. Hospicio n. 158.

VENDE-SE saibro para aterro e construcção; trata-se á rua Primeiro de Março n. 69, armazem.

VENDE-SE um bom piano Pleyel, modelo 5, perfeito; tambem bons pianos ...

MEDICAMENTOS DE VALOR !...

Unicos reputados como especificos até hoje descoberto.
Vejam a opinião de distincto Medico da Marinha.
O abaixo assignado, diplomado pela Faculdade de Medicina da Bahia, clinico da Capital Federal, Cirurgião effectivo da Armada Brasileira, etc.
Attesto que tenho empregado com optimos resultados nas *blenorrhagias* as *Pilulas de Bruzzi*, não só no estado chronico como agudo dessa molestia, *O Elixir anti-asthmatico de Bruzzi* é um poderoso *anti-asthmatico*, tendo colhido em todos os doentes de *Asthma e bronchites asthmaticas*, resultados surprehendentes, não duvidando em aconselhar a todos os doentes destas molestias, que de preferencia usem estes dois especificos. E por verdade firmo o presente, em fide gradis. Rio, 1 de julho de 1913.
Dr. Barbosa Gomes. Firma reconhecida pelo Tabellião Victorio. Depositarios: — Bruzzi & C. — R. do Hospicio, 133, e Pimenta Oliveira & C. R. Uruguayana, 140.

VENDE-SE o "IGNOTUS", o maravilhoso especifico que cura Uremia — Calculos nos rins — Escassez de urina — Dores de cadeiras — Catharro na bexiga. Cura radical. Em todas as pharmacias. Deposito, rua da Assembléa n. 73 — Rio.

V. EX. não deseja evitar o bicho no seu piano? Mesmo que já o tenha, ficará completamente isento dessa praga, se espalhar na parte baixa do pianno um pouco do Cupinól. Drogaria Pacheco.

VENDEM-SE: guarda-casacas, cor de canella, 180$ a 170$; ditos, peroba, 200$ e 190$; camas de casal, de 35$, 50$ e 100$; guarda-pratos, 40$, 50$, 60$ e 130$; camas de solteiro, de 10$, 30$ e 40$; lavatorios, de 55$, 100$ e 130$; mesas elasticas, tres taboas, 60$, 65$ e 70$; cadeiras austriacas, a duzia, Tonet, 115$ e 120$; mesas de cabeceira, 30$, 35$ e 25$; guarda-vestidos, 55$, 60$, 130$ e 140$; colchões de casal, de crina, 25, 30$, 40$ e 45$; ditos de capim bambuque, 12$, 10$ e 8$000. Tapeçarias e tudo mais concernente a este ramo de negocio. Vende-se em prestações, com 2$ por semana; 10$ e 20$000. — D. M. Augusto & C., rua do Hospicio n. 286.

VENDEM-SE ovos e gallinhas das raças Orpington, Plymouth, Leghorns e Cochin. Duzia 10$; rua S. Clemente n. 492, Botafogo.

VENDE-SE um stock de malas na rua Frei Caneca 30, por metade do preço.

VENDE-SE uma quitanda bem afreguezada, fazendo bom negocio, á Estrada Real de Santa Cruz n. 2533, Piedade.

VENDEM-SE gradil para jardim e um piano; na rua Dr. Garnier n. 85, São Francisco Xavier. 3369

VENDE-SE barato na casa Affonso Rego, Fazendas, Modas e Armarinho. Comprem só nesta Casa, que vende mais barato 20 % do que na Cidade; rua Voluntarios da Patria, 339, esquina da Real Grandeza.

VENDEM-SE dois vagonetes e 250 metros de trilhos duplos, pela terça parte do custo; rua Santa Luiza n. 93, Maracanã. Colloca-se no logar indicado pelo comprador. 5078

VENDEM-SE canarios belgas e rolas hamburguezas; rua Venancio Ribeiro 112, Engenho de Dentro. 3098

VENDEM-SE duas vaccas dando leite, por preço razoavel; na rua Visconde de Nictheroy n. 200, estação da Mangueira.

VENDE-SE — Digo: descontam-se contas processadas no Thesouro e Prefeitura, de qualquer valor; compram-se cadernetas da Caixa Economica; rua do Hospicio n. 96, sobrado, photographia. Caetano Louzada.

VENDEM-SE toilettes, guarda-vestidos, guarda-pratas e guarda-louças; na officina da rua General Camara n. 318.

VENDE-SE um piano de cordas cruzadas e meio armario; na rua General Camara n. 170, sobrado.

VENDE-SE um lindo pavão, para desoccupar logar; rua Tenente Costa n. 84, Todos os Santos. 710

VENDEM-SE cinco vãos de venezianas, para janellas; trata-se á rua Senador Euzebio n. 340.

VENDEM-SE um lavatorio de ferro, completo, com bacia e jarro, uma mesa pequena e uma mala por 18$; rua S. Christovão n. 424, fundos (avenida).

VENDE-SE uma alfaiataria, em bom ponto e funccionando; informa-se á rua Acre n. 37, 1º andar. 7713

VENDEM-SE moveis novos e usados e trocam-se novos por usados e paga-se bem. Guardacasacas de canella, 170$; ditos de peroba, 180$; guarda-vestidos, de 50$, 60$, 120$, 130$ e 140$; lavatorios, de 55$ a 120$; meias commodas de 55$ a 60$; guarda-pratos, 35$, 50$ e 60$ a 130$ e 135$; mesas elasticas, a 55$, 60$ e 100$; etagères, de 80$ a 140$; buffet credence, de 180$ a 200$; guarda-comidas, a 40$ e 45$; camas para solteiro, de 10$, 25$ e 30$; ditas, de casado, de 25$, 35$, 55$ a 90$; colchões para solteiro, 4$, 5$, 10$ a 20$; ditos para casal, de 8$, 10$, 18$ e 25$; mesas de cabeceira, 30$ e 35$; cadeiras austriacas 115$ a duzia; mobilias Sul-America, estofadas e balaustre, de 120$, 160$ e 200$, e temos a demais grande sortimento de tapeçarias e mais artigos pertencentes a este ramo de negocio, por preços sem competidor, á rua do Hospicio n. 286, em frente ao Gymnasio Portuguez. Não comprem moveis sem visitar antes a nossa casa. — D. M. Augusto & C.

VENDE-SE uma casa de pasto e botequim, esquina de duas ruas, tendo tres portas de um lado e duas de outro; informações á rua Vasco da Gama n. 25, com Albuquerque, das 9 ás 3 da tarde.

VENDE-SE uma machina de costura, Singer, de pé; rua Conselheiro Agostinho n. 69, estação de Todos os Santos.

VENDE-SE um motor a vapor; para ver e tratar á rua Chile n. 31, officina Bevilacqua. 5042

VENDE-SE um bom piano, de autor francez, preço 300$; ver e tratar á rua General Roca n. 81 (antiga D. Bibiana), Fabrica. 713

VENDE-SE muito barato uma bicycleta Standart, duas travas, bomba, lanterna e aros nickelados; rua Itapagipe n. 76. (fundos). 782

VENDE-SE um violino com arco e caixa; á rua da Carioca n. 14, 2º andar.

VENDE-SE uma casa de barbeiro ou se admitte um socio; para informações á rua da America n. 4. 816

VENDEM-SE duas armações, proprias para fazendas ou outros artigos; ditas de prateleiras, balcões, vitrines e fixas de um vidro e dois, ditas de lado; todos, varios moveis, divisões, escrivaninhas para uma e duas pessoas; fogões patentes e a gaz; uma grande bomba e outras menores; polias, mancaes, portões e grades de ferro; bandeiras de ferro, e de panno, de varias nações; reposteiros, colchas, cortinas, candelabros, lustres para gaz e electricidade; machinas para fazer caixas de papelão, dita de carimbar, ditas para medicina, ditas para costura e muitos outros artigos; na rua do Hospicio n. 189, casa do tem tudo.

VENDE-SE uma boa egua, arreiada; trata-se no armazem do Franco, em Deodoro. 3355

VENDEM-SE: trilhos para linha, postes e construcções; vigas de ferro; madeira de lei, em toboados, cossoeiras e caibros; locomoveis de 2 a 14 cavallos; motores a vapor e caldeiras, de 3 a 200 cavallos; motores electricos, de fabricantes inglezes, de 1 a 100 cavallos; bombas centrifugas, rotativas, duplex e triplex; prensas hydraulicas, turbinas centrifugas; dynamos; machinas de furar ferro; ventiladores; compressores de ar; moinhos conjugados com motor electrico; machinas para tijolos e telhas; bigornas; apparelhos telephonicos; correias inglezas; eixos; mancaes; polias, accessorios para vapor e encanamentos; batinhos e injectores, etc. etc. Preços de grande reducção e sem competencia. Telephone 2.625. Casa de Machinas de Augusto Lewin, rua Primeiro de Março n. 109.

VENDE-SE — digo concertam-se machinas de costura, gramophones e bicycletas a preços modicos e trabalho garantido. Casa Esperança (antiga Verde). Estacio de Sá, 65. Tel. 55 villa.

VICTORINA MARIA, viuva, completamente cega, com 80 annos de edade, pede uma esmola ás boas almas, pela morte Paixão de Nosso Senhor Jesus Christo. Esta redacção presta-se a receber qualquer esmola onde a pobre irá buscar.

VENDE-SE um armazem de seccos e molhados, em Madureira, bem afreguezado e de pequeno capital, tem commodos para familia. O motivo da venda se dirá ao pretendente. Trata-se na rua Marechal Rangel n. 374, nesse suburbio.

JUREMA — Reappareceu, este tonico sem rival, premiado com medalha de prata na «Exposição Nacional» de 1908. Efficaz para o crescimento do cabello, evita a sua queda e extingue a caspa. Vende-se á rua 7 de Setembro n. 127, rua do Theatro n. 25 e nas principaes perfumarias. — **Vidro 3$000.**

VIUVA QUIRINA, pobre, doente, com quatro filhos menores e faltando-lhes os recursos, vem por este meio pedir aos paes e mães de familia, uma esmola para seu sustento. As esmolas podem ser entregues nesta redacção.

ALUGA-SE uma barreira e saibreira para aterro e construcção; trata-se á rua Primeiro de Março n. 69, armazem.

9$500 Duzia de talheres americanos, legitimos; na rua Senador Euzebio n. 160 — Praça 11 de Junho.
EM FRENTE AO JARDIM

25$000 Um apparelho para chá e café, 30 peças, ... porcelana ... no grande barateiro da rua Senador Euzebio, 160 — Praça 11 de Junho.
EM FRENTE AO JARDIM

23$000 Um lindo apparelho para toilette, ... CLARK, ... no grande barateiro da rua Senador Euzebio n. 160 — Praça 11 de Junho.
EM FRENTE AO JARDIM

55$000 Um fino apparelho para jantar, com 72 peças e rica pintura com ... de aluminio para sôpa, duzia 4$500, no grande barateiro da rua Senador Euzebio n. 160 — Praça 11 de Junho.
EM FRENTE AO JARDIM

11$000 Um fino apparelho de "toilette", com 6 peças, ... por duzia 3$500; no grande barateiro da rua Senador Euzebio n. 160 — Praça 11 de Junho. Porta larga.
EM FRENTE AO JARDIM

AOS BONS CORAÇÕES — Angela Pecoraro, viuva, de 56 annos de edade, paralytica e cega de ambas as vistas, sem meios de subsistencia, implora dos bons corações ... Esta redacção recebe por caridade qualquer donativo que lhe seja enviado.

DR. MASSON DA FONSECA de volta da sua viagem á Europa: Cons., rua d'Assembléa n. 47, das 4 ás 5 horas. Res., rua das Laranjeiras numero 354.

Bilz Deliciosa refrigerante. Espumante sem alcool. Telep. 143. Caixa postal 244.

CORAÇÕES CARIDOSOS — Pela Sagrada Paixão de Nosso Senhor Jesus Christo, uma infeliz viuva, com 68 annos de edade, gravemente doente de molestias incuraveis, sem poder trabalhar e sem arrumo algum, pede uma esmola á caridade dos bons corações, que Deus dará a recompensa. Esta caridosa redacção recebe qualquer esmola para a viuva Santos.

DENTISTA AMERICANO DR. C. FIGUEIREDO especialista em extracções completamente sem dôr e outros trabalhos garantidos; systema aperfeiçoado, preços modicos, e em prestações, das 7 da manhã ás 9 da noite. rua do Hospicio n. 222, canto da avenida.

Externato Minerva — Rua do Rosario n. 172, sobrado. Cursos primario, secundario, commercial e de admissão ás escolas superiores. Diurnos e nocturnos.

PELO SAGRADO CORAÇÃO DE JESUS — A viuva Soares, soffrendo de hemorrhagia, ha 7 annos e tendo se aggravado os seus soffrimentos, tendo quatro filhos menores e maiores necessidades e dias sem levantar-se da cama, por isso vem pedir ás almas bemfazejas uma esmola para ajudar seu tratamento, acceitando tudo: alimento, roupas, um vintem que seja, tudo póde ser entregue nesta redacção, que generosamente se presta a receber; que Deus recompense a todos.

COLORINA, Tintura ideal garantida para restituir ao cabello a sua côr original preta ou castanha. — Preço, 10$000; pelo correio, mais 2$000. Deposito geral, rua 7 de Setembro n. 127 — R. Kanitz.

Quem desejar ver-se livre dos atrazos da vida, saber o pensamento de pessoas de amizade, attrahir amor e bons negocios, tratar todas as doenças, obter o que desejar, por mais difficil que seja, dirija-se á rua do Cupertino n. 5, estação do Dr. Frontin; trabalhos scientificos e garantidos; consultas todos os dias até ás 9 horas da noite.

PELO AMOR DE DEUS — Pede uma esmola ás caridosas almas a pobre e desamparada viuva, cêga Anna do Amaral, de 60 annos de edade. Esta redacção presta-se a receber qualquer esmola, onde a pobre velhinha virá buscar.

Externato Maurell — Curso de admissão para qualquer escola. Diurno e nocturno. Rua 7 de Setembro n. 170, 1º e 2º andares.

Impotencia Neurasthenias e fraqueza em geral, cura rapida e efficaz com o uso do ELIXIR VITAL DE MARAPUAMA E YOIMBINA COMPOSTO. Milhares de attestados de distinctos medicos provam o seu alto valor.
Este elixir, póde ser usado em qualquer edade, e sem o menor receio, pois na sua composição não entram cantharidas, phosphoro, strychnina, e não affecta o cerebro. Licenciado pela Saude Publica.
Em todas as pharmacias e nos depositos: Avenida Passos n. 106, e Uruguayana ns. 140 e 35. Rio.
Em S. Paulo: Baruel & Comp. — Em Curityba: Corrêa Netto — Nictheroy. Rua da Conceição n. 36. Vidro 4$000. Pelo correio, 6$000.

POR CARIDADE — Uma infeliz mãe, com cinco filhos, todos menores, sem recurso algum, passando as maiores necessidades, implora aos bons corações e pela alma daquelles que lhes são caros e pela Sagrada Paixão e Morte de Nosso Senhor Jesus Christo, uma esmola para lhes alliviar os soffrimentos. Esta infeliz mãe recebe qualquer donativo. Póde ser enviado ao escriptorio desta folha, á infeliz viuva Julia.

Consultas gratis "A Pharmacia Freitas" á Avenida Passos, 106 previne ao publico que installou no primeiro andar do predio que occupa um completo consultorio medico e cirurgico, sendo alli attendidas GRATUITAMENTE, por medicos especialistas todas as pessoas que desejarem os seus serviços, desde 9 até 5 horas da tarde.

LEI ORGANICA — preparam-se alumnos para exames de admissão aos cursos superiores, exito garantido e preços modicos. Cartas a L. B. nesta redacção.

MARIA DE MELLO, viuva com 17 filhos de menor edade, pede uma esmola para matar tantas miserias na doença, podendo entregar qualquer esmola á esta caridosa redacção.

K-llos O Kloplaster é o unico que stirpa a raiz aos callos; e tira as dores em 24 horas; o unico efficaz é a marca K, depois de usa-lo poderá andar ou dansar um dia ou uma noite inteira sem sentir dores; vende-se nas Drogarias e Pharmacias. — Dep. Ourives 88.
ARAUJO FREITAS & Cia.

QUEM DÁ AOS POBRES EMPRESTA A DEUS — A viuva Maria José, com cinco filhos de tenra edade e baldada de recursos, recorre aos corações bem formados afim de que com as suas pequenas esportulas lhes possam minorar a existencia daquelles que lhe são caros. No escriptorio deste jornal poderão deixar as esmolas a mim dirigidas.

MOVEIS — Compram-se, alugam-se e vendem-se na Intermediaria, rua do Cattete ns. 29 e 250. Telep. 557.

DR. Mauricio Kanitz — medico operador e parteiro, especialmente em molestias venereas e das vias urinarias, cura garantida da syphilis por processo rapido e indolor. Faz-se tambem a applicação do "606". Ex-assistente dos professores ... Kirmisson, ... Budapest, Paris (Hospital da Armada), Berlim; consultorio: rua Carioca, 57, sobrado, ... — Res. rua Carvalho Monteiro n. 48.

PRIVILEGIOS — Moura & Wilson, rua Primeiro de Março n. 37, encarregam-se de obter patentes de invenção e registro de marcas de fabrica e commercio.

A CARIDADE PUBLICA — Uma senhora viuva, pobre, soffrendo ha longos annos de arterio-sclerose, ... qualquer esmola ...

ENXOVAES completos para baptisados, ... Setembro, n. 100, Paraiso das Creanças.

Recenascido Enxovaes completos para ... especial, RUA 7 DE SETEMBRO, 100.

MEIAS ... de Setembro, 100, Paraiso das Creanças.

Depurativo Lyra — Hemosano — Sabor agradavel — Cura Syphilis — Não ataca o estomago

Impotencia Ejaculações prematuras, fraqueza sexual, emmagrecimento rapido, depauperamento de forças, curam-se rapida e radicalmente pelo poderoso tonico muscular VINHO DE CACAO IODO PHOSPHATADO, de A. A. Castellões. Vende-se á rua dos Andradas n. 45. Drogaria Pacheco.

A'S almas caridosas implora um obolo para a manutenção dos seus filhinhos, a viuva America, por estar doente e sem recursos.

DR. ED. MEIRELLES
DOENÇAS INTERNAS — VIAS URINARIAS, TRATAMENTO RAPIDO DA GONORRHÉA, estreitamento da urethra, syphilis, hydrocele, etc. Exame interno com illuminação e tratamento das vias urinarias e do rectum pela electricidade. Applica o "606" ou "914" na syphilis, paludismo, urinas leitosas, etc., e tuberculinas na tuberculose. — R. Carioca 33, das 3 ás 6. Haddock Lobo n. 458.

PARTEIRA A verdadeira mme. Palmyra trata de molestias de senhoras, evita a gravidez por um processo garantido sem egual. Consultorio á rua Camerino n. 105. Telephone n. 4102.

Professor allemão, formado, bacharel em letras, na Allemanha, se offerece para ensinar a lingua allemã, latina e grega, theorica e praticamente. Offertas nesta folha com as letras M. S.

A VIUVA BEMVINDA, tendo oito filhos e estando em grandes difficuldades para manter-se, pede aos bons corações um obolo para a manutenção destes infelizes.

Consultas gratis por medicos e operadores especialistas em molestias dos OLHOS, OUVIDO, GARGANTA e NARIZ, enfermidades das senhoras, creanças, pelle, syphilis, venereas e das vias genitaes e urinarias do homem e da mulher. Todos os dias, de 12 ás 2 horas da tarde. Rua do Lavradio n. 90.

Procuro todos os sellos de correio do Brazil, Portugal e Colonias, America do Sul. Compro ou troco contra relogios, cadeias, bilhetes illustr., etc. Peçam condições e catalogo de cambio. Dirijam as suas remessas á V. S. KRAM, ASNIÈRES-PARIS.

DR. ALVINO AGUIAR — Especialista em molestias de: Estomago, rins e pulmões. Tratamento das anemias e depauperamento organico. Molestias das senhoras, clinica medica. Residencia, travessa do Torres, 17. Consultorio, rua Rodrigo Silva 5, das 2 ás 4 (entre Assembléa e S. José). Teleph. 4.265

A velha Feliciana, soffrendo molestia incuravel, pobre sem auxilio de parte alguma, com 76 annos, pede pelo amor de Deus, uma esmola e já lhe faltando a vista, pede aos bons corações uma esmola por alma dos seus parentes. Esta redacção presta-se caridade a receber qualquer esmola.

Dr. Góes Filho Medico operador, cirurgião da Santa Casa. Preparador e docente de operações da Faculdade de Medicina. Cirurgia geral. Especialista nas molestias da urethra, bexiga, rins, etc. Estreitamento da urethra, hydrocele, hernias, cura radical da *blenorrhagia*. Rua Uruguayana 3, das 3 1/2 ás 5 1/2. Telephone 1.555.

PARTEIRA — Mme. Taveira Morgado, com longa pratica dos hospitaes da Europa, cura radicalmente todas as molestias das senhoras que não possam conceber. Evita a gravidez, rapido e garantido, não prejudicando o organismo. Trata de hemorrhagias e suspensões. Previne que se mudou da rua Larga para a rua Acre n. 106, sobrado, proximo á rua Larga. Telephone n. 885 — Norte. 2749

A viuva Rita Ferreira com a edade de 79 annos, pobre e doente, soffrendo dos intestinos e outros soffrimentos sem ninguem por si, pede uma esmola pelo amor de Deus, pedindo aos corações bemfazejos que com esta edade tenham compaixão desta pobre velha, por alma dos seus parentes um obolo. Esta redacção presta-se com toda a caridade, a receber qualquer esmola.

Dr. Valmore Magalhães Tratamento das doenças de mulheres e creanças. Applica o 606 no consultorio e mercurilisação indolor. Rua Uruguayana, 121, sobrado. Das 2 ás 4 da tarde.

GRATIS Peça sem demora, por carta ou bilhete postal, o MENSAGEIRO DA FORTUNA N. 5 que lhe será enviado gratis pelo Correio ou dado em mão propria. Mande $500 em sellos de 20 réis, se o quizer registrado. O MENSAGEIRO DA FORTUNA é um guia indispensavel a quem quizer saber o que é Magia, Hypnotismo, Magnetismo, Feitiçaria e, em geral, todas as Sciencias Occultas, revelando os meios para ser feliz, poderoso, amado e libertado da miseria. Peça hoje mesmo, ao sr. ARISTOTELES ITALIA — RUA LAVRADIO, 122, CASA 10 — CAIXA POSTAL 604, NO CORREIO GERAL — CAPITAL FEDERAL.

DENTISTA Saint-Clair Senna especialista em extracções completamente sem dôr, dentaduras sem chapa e outros trabalhos garantidos; systema americano, preços reduzidos e em prestações; das 8 da manhã, ás 8 da noite na rua Marechal Floriano n. 41, proximo á rua dos Andradas.

D. MARIA NAZARETH, pede ás almas caridosas, uma esmola, pois que se acha impossibilitada de trabalhar, além de pobre, é cega, pede remetter as esmolas a esta redacção.

DINHEIRO Emprega-se sob hypothecas de predios; centro da cidade, arrabaldes e suburbios, juros modicos, rua do Ouvidor, 108, sobrado, sala 5, com Jorge Sayé.

ELVIRA DE CARVALHO, sendo viuva, ... cega, pede aos corações bondosos, pelo amor de ... extrema pobreza ...

Automovel Limozine DE LUXO de 25 CAVALLOS, está para vender na "Brazil Garage", por preço muito razoavel.

GONORRHÉA e suas complicações, cura radical ...; das 7 1/2 ás 9 1/2. Laboratorio Chimico de Analyse; rua do Hospicio n. 80, sobrado.

Quer ser capitalista?

Este sonho dourado de tanta gente é hoje realizavel! Bastará inscrever-se, hoje mesmo, no Grupo de Economia n. 3 da PERSEVERANÇA INTERNACIONAL, Avenida Rio Branco n. 171, ... Mensalidade ... 20$000 ...
INSCREVA-SE JÁ NO GRUPO N. 3 DA "PERSEVERANÇA INTERNACIONAL" AVENIDA RIO BRANCO N. 171.

JOÃO DA CRUZ, edade 12 annos, morador á travessa Onze de Maio n. ..., cego e mudo, pede pela Sagrada Morte e Paixão de Nosso Senhor Jesus Christo uma esmola para seu sustento, que Deus recompensará.

Gonorrhéas e suas complicações — Cura radical. — Dr. João Abreu — Rua de S. Pedro n. 64, das 8 ás 4 horas.

CURA RADICAL das GONORRHÉAS, ESTREITAMENTOS, CANCROS SYPHILITICOS, DARTROS, ECZEMAS, FERIDAS, RHEUMATISMO, EMBRIAGUEZ E IMPOTENCIA, etc. Pagamento após a cura.
Consultas: — Das 10 ás 12 e das 5 ás 8. Av. Mem de Sá n. 115.

Julieta e Emilia — Pedem pela Paixão de N. S. Jesus Christo, um obolo. Velhos, doentes e sem ninguem por si, agradecem a todos, em nome do bom Deus, as esmolas que receberem, por intermedio da administração desta folha.

Molestias dos olhos. — P. Mario Góes, especialista, assistente da Faculdade de Medicina e Santa Casa de Misericordia, rua da Assembléa n. 85, da 1 ás 2 1/2.

TUMORES DOS SEIOS E DO VENTRE
Molestias de senhoras e das vias urinarias
Hernias — Hydroceles — Operações em geral
Dr. Joaquim Mattos
Cirurgião effectivo do Hospital da Saude — 14 annos de pratica
Consultorio: rua Rodrigo Silva n. 5, entre as ruas da Assembléa e S. José. De 1 ás 4 horas.

PROFESSORA Ensina portuguez, francez e piano; rua Silveira Martins 149. Cattete.

AOS BONS CORAÇÕES — Uma senhora curta da vista, com 67 annos de edade, pede um obulo ás almas caridosas para sua subsistencia. O "Correio da Manhã" recebe qualquer esmola para a velha Amancia.

PHARMACIA SANTOS SILVA
RUA DR. ARISTIDES LOBO N. 229
Esquina da rua da Paz
TELEPHONE N. 1.400 — VILLA
Abre a qualquer hora da noite.

IMPOTENCIA
Fraqueza genital, depressão nervosa, cura-se radicalmente com as Gottas Restauradoras do Dr. Mendel.
Depositos: Pharmacia Simas, de A. Ruas & C., praça Tiradentes n. 9. Drogaria Rodrigues, Gonçalves Dias 59 e Andradas 85.

CASA MOBILADA
No melhor ponto da rua do Cattete traspassa-se por modico preço, uma casa mobilada, com 3 quartos, 2 salas, cozinha, banheiro, area, luz electrica, telephone, etc. Trata-se na mesma rua, 104.

DROGARIA MATTOS — Rua Sete de Setembro, 81

Meus olhos se tornaram claros, vigorosos e brilhantes depois que comecei a usar a "Agua Sulfatada Maravilhosa, de L. Noronha. E' o soberano dos remedios de olhos; cura toda a sorte de purgações dos olhos, tira a caspa, a comichão, bellides, as dôres nevralgicas; finalmente, é o grande restaurador da vista, unico premiado na Exposição Nacional de 1908.
Qualquer irritação nos olhos desapparece com a applicação de 1 gotta. Vende-se nas principaes Drogarias e Pharmacias.
AGENTES

IMPOTENCIA
Cura radical em 8 dias. Rua Carmo Netto n. 227. Fernandes.

DR. RODRIGUES DA SILVEIRA
Clinica medica, especialmente molestias de estomago, intestinos, e pulmão; consultorio, rua da Alfandega 159, das 2 ás 4. Residencia: rua D. Cecilia numero 28, Rio Comprido.

PRIVILEGIOS
Leclerc & C.
Succrs. de Jules Geraud, Leclerc & Comp.
Rua do Rosario, 156 — Rio de Janeiro
Encarregam-se de obter patentes de invenção no Brasil e as compras de registro para a fabrica, do commercio, obras artisticas e literarias.

ARADOS REVERSIVEIS

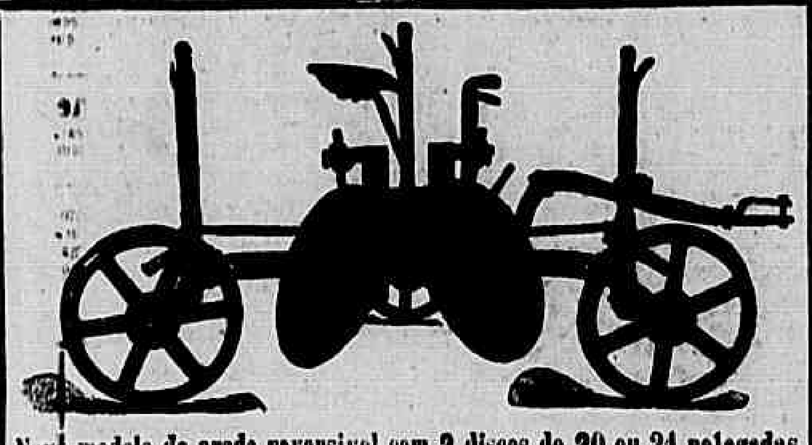

Novo modelo de arado reversivel com 2 discos de 20 ou 24 polegadas

Chattanooga

O arado reversivel Chattanooga de dois discos encerra em si os pontos capitaes que interessam aos Srs. Lavradores—***Simplicidade, economia, durabilidade e segurança***. E' um facto comprovado hoje que o arado de discos reversivel é o mais pratico e o que melhores resultados tem dado na lavoura.

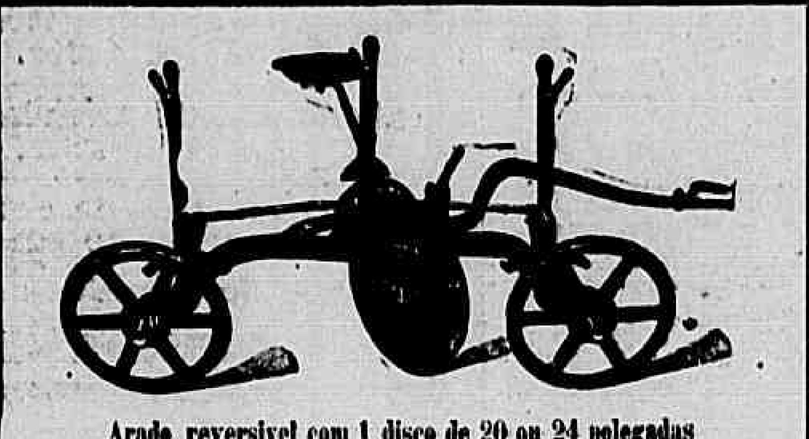

Arado reversivel com 1 disco de 20 ou 24 polegadas

O arado de ida e volta. **O successo dos mesmos creou imitadores, porém nunca competidores. Continuamos a ter sempre em deposito o arado de um disco reversivel "Chattanooga" de 20 e 24 polegadas.** Tambem temos arados de um, dois, tres e quatro discos fixos para trabalhar em terrenos planos

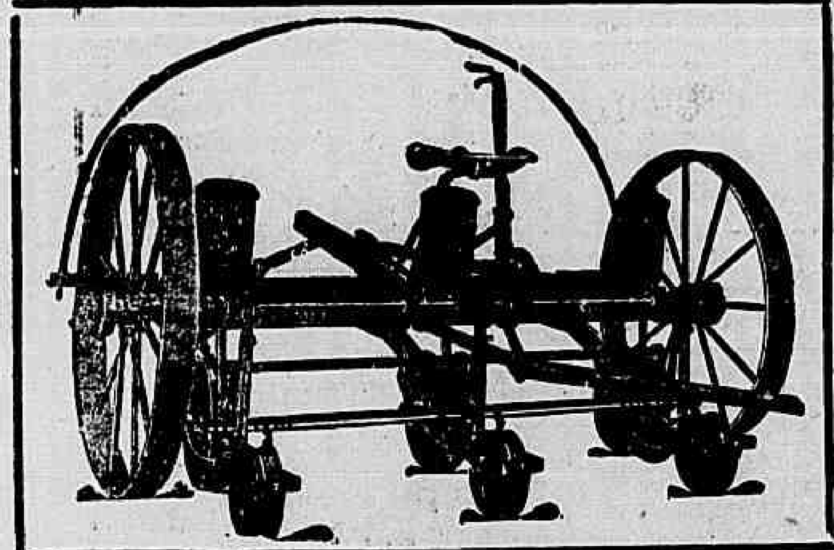

Semeadeiras

O mais variado e completo sortimento de semeadeiras singelas, duplas, triples para plantar milho, feijão, arroz, trigo, algodão, alfafa, capim, etc.
Especiaes para arroz, com oito e dez carreiras.
Especiaes para trigo, etc., etc.
Peçam catalogos, preços e mais informações

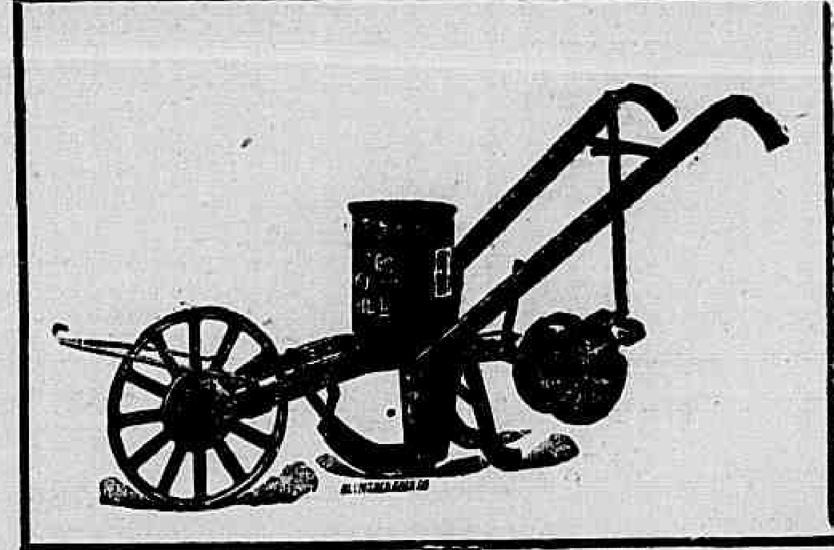

F. UPTON & COMP.

Unica casa que se dedica exclusivamente á venda de machinas para a lavoura

AVENIDA RIO BRANCO 18-LARGO DE S. BENTO 12
RIO DE JANEIRO — SÃO PAULO

Curso nocturno no Collegio "Maria Antonieta"

Dirigido pela normalista diplomada d. Laura Pereira Jardim e a bacharela d. Odetta Cunha Ribeiro

Ensino primario, normal e secundario

Aulas das 6 ás 9 horas da noite, sob a regencia de consummados explicadores

O ensino primario abrange tambem o preparo de alumnos para admissão no Collegio Militar e á Escola Normal; o normal comprehende as disciplinas das séries do curso, tal qual é feito na Escola Normal desta Capital, e o secundario segundo as exigencias dos exames de admissão ás escolas superiores ou os desejos dos candidatos.

As contribuições serão pagas mensal e adeantadamente pela seguinte tabella:

Curso primario — 1º e 2º anno 10$, 3º anno 15$000;
Curso de admissão no Collegio Militar e Escola Normal, 20$000;
Curso normal e secundario, 25$000;
Curso de piano (theorico e pratico).

Para informações, no Collegio "Maria Antonieta" — Rua Ituturuna 125, antiga Campo Alegre — Rio de Janeiro.

LICOR DE HOPKINSON
CURA RADICALMENTE
RHEUMATISMO e GOTTA
Vende-se em todas as drogarias

CLUBS MAISONNETTE

Garantidos por Lei Federal: Carta Patente n. 13
Sob a fiscalisação do Governo

A' Pendula Brasil — Rua da Quitanda, 119

RESULTADO

CLUBS:
I. I. prestação 67 n. 107 — Illm. Sr. João Damazo. — E. de Macaé — E. de Minas
K. K. prestação 50 n. 128 — Illm. Sr. Oscar S. Bicalho — Santa Cruz
L. L. prestação 36 n. 14 — Illm. Sr. Antonio Pereira. — Rua D. Alice 5.
M. M. prestação 19 n. 85 — Illm. Sr. José R. dos Santos — Rua da Quitanda 53
O. O. prestação 2ª n. 62 — Illm. Sr. José Maluf — Ponta Grossa — Minas.
[illegible] prestação 19 n. 65 — Illm. Sr. Alfredo Rodrigues. — Rua da Saude 147
[illegible] prestação 3 n. 67 — Illm. Sr. João Domingues — Rua Riachuelo 89.

Rio de Janeiro, 9 de Setembro de 1913.
O fiscal do Governo: Emilio de Menezes.

Acha-se aberta a inscripção para o novo Club: E. E. Acceitam-se assignantes. Vantajosas vendas de joias e relogios a prestações de 2$ a 5$0[illegible] por semana. Unicos agentes no Brasil dos afamados chronometros «a Maisonnette» (suisso). Grande sortimento de relogios «Vigia-segurança contra roubos».

EDUARDO CLERC & C.

OLEO DE CAPIVARA

Emulsão de cytogenol e oleo de capivara
Capsulas de oleo de capivara puro
Capsulas creosotadas de oleo de capivara
Capsulas de cytogenol e oleo de capivara

São os unicos medicamentos que curam a tuberculose

Seus effeitos são tambem maravilhosos na **asthma, bronchites chronicas, bronchites asthmaticas, anemia, impaludismo, diabetes** e todas as molestias dos orgãos respiratorios. Empregado com reaes vantagens nos casos em que é indicado, é um reconstituinte energico.

Pesae-vos antes de fazer uso da **Emulsão** e tempos depois de usal-a, observareis o augmento do peso e a volta das forças perdidas.

A' venda em todas as pharmacias e drogarias do Brasil e no deposito geral:

Rua da Alfandega, 213, esquina da Avenida Passos
PHARMACIA N. S. AUXILIADORA

Para evitar as falsificações e imitações grosseiras que são sempre prejudiciaes aos doentes, exijam os preparados de Medeiros Gomes, cuja marca registrada é uma CAPIVARA e são os legitimos preparados de OLEO DE CAPIVARA.

Preço do frasco 4$000 — **Preço da duzia 42$000**

AGENCIA PESTANA

Rua do Carmo, 65 — Telephone, 342 — Central

AO PUBLICO

A Agencia Pestana para melhor servir ao publico no serviço de embarques pela Leopoldina Railway para todas as estações inclusive com entrega a domicilio em Petropolis e Friburgo e pela Estrada de Ferro Central do Brazil tambem para todas as estações e com entrega a domicilio em S. Paulo, na entrega de bagagens a bordo de todos os navios e despachos maritimos, previne que de commum accordo com as Emprezas de Mudanças [illegible] indicad[illegible], começará no dia 1 de Setembro a receber suas ordens nas seguintes succursaes:

Vencedoras	— Visconde de Itaúna, 581 — Telephone	740	Villa
	Mariz e Barros, 103	»	496	»
	Malvino Reis, 137	»	3075	»
Coimbra	— Campos Salles, 143	»	700	»
	Praça Tiradentes, 37	»	866	Central
	Elias da Silva, 13 — Piedade	»	1340	Villa
Mattos Faria	— Archias Cordeiro, 230 — Meyer	»	695	»
	Luiz de Camões, 44	»	504	Central
	Cattete, 311 — Largo do Machado	»	1541	Sul
Francisco J. Rodrigues	— Praia de Botafogo, 491	»	63	»

CASA PARA HOTEL

Aluga-se uma, recem-construida, de luxo, para pensão ou pequeno hotel, com 15 grandes dormitorios, sendo 6 com gabinetes de toilette, grande salão para bar ou restaurante, com portas para a rua, salão de jantar, 5 gabinetes reservados e todas as outras dependencias necessarias para casas deste genero. A casa está situada no melhor ponto da cidade, proximo de todos os theatros. Trata-se na rua 24 de Maio, 27, com o proprietario, ao meio-dia.

ALUGA-SE

um bonito sobrado novo na rua da Assembléa n. 115, entre Avenida e Largo da Carioca.

EVITA A GRAVIDEZ

e faz conceber sem ver as clientes, na maioria dos casos; cura radical das hemorragias e todas as doenças das senhoras; preços modicos. Consultas gratis, das 9 á 1 hora da tarde, e das 6 ás 8 da noite; informações, rua do Lavradio n. 122 (leiteria).

Mme. Josephina Gallindo, parteira do Hospital Clinico de Barcellona.

PETROPOLIS

Precisa-se em casa de familia modesta de um aposento para um senhor com ou sem pensão, é collocado na Capital Federal; cartas com informações de local e preço a Belmiro Braga, nesta redacção.

Grippe—Resfriamentos

Desapparecem instantaneamente com o uso das antigrippaes de Th. Abreu.
Bragança Cid. Hospicio, 9.
Th. Abreu, Voluntarios da Patria, n. 245.
Todas as boas pharmacias e drogarias.

TYPOGRAPHIA

Vende-se uma machina Victoria e uma d'ita Liberty n. 2 1|2; na rua da Quitanda n. 60. 763

Capas para mobilias

Fazem-se a 70$, o jogo de nove peças; 63, rua da Carioca, 63. Telephone, 5.071.

As Pastilhas do Poder Magnetico

Marca Oficial Registrada

Fórmula secreta do INSTITUTO OCCULTISTA DE LONDRES, adoptada desde a antiguidade no Himalaya, sempre com grande successo, para somnambulismo, hypnotismo, transmissão mental do pensamento, clarividencia, adivinhação do futuro, evocação de espiritos, germinação rápida de plantas, influencia occulta sobre outrem por envotamento, e mais maravilhas que dão superioridade ao verdadeiro *Iniciado*. Estas pastilhas produzem boa força occulta para atrahir, de um modo natural e sem que alguem o suspeite, tudo quanto se póssa dezejar pelo pensamento: *fortuna, boa pozição social, felicidade no matrimonio, cura psychica de qualquer molestia; ou tudo mais que se dezeje*. A seu respeito lê-se num importante tratado de OCCULTISMO: «Conheço uma substancia que, administrada a uma pessôa de dispozições pouca benevolas, pode pol-a á vossa dispozição, a ponto de amar-vos ardentemente ou odiar-vos com o mesmo ardor, se isto vos convier. Podereis aproveitar-vos do seu estado para sugerir-lhe uma idéa contrária á sua tranquilidade, ás suas afeições e aos seus interesses, ou para conceder-lhe os gôzos que ella pós-sa dezejar. Que seja mulher virgem ou não, velha ou joven, podereis ser para ella *o que quizerdes ser*, isto é, obter o abandono da sua personalidade e da sua liberdade de exame em proveito das vossas paixões.» Estas pastilhas são inofensivas á saude, e tornam-se necessarias não só aos que dezejam conservar sua saude, mas tambem aos esgotados de força viril, aos velhos, aos doentes e ás creanças, pois a todos enche com as forças da juventude. *Preço de cada caixa, que se remeterá disfarçadamente em registrado pelo correio com todas as instrucções em impresso:* VINTE MIL REIS; quantia esta que deverá ser enviada em vale do correio a **MILTON & C. Caixa postal n. 1734, Rio de Janeiro.** A pessoa que fizer o pedido deve, na sua carta declarar: *Que se compromete a não uzar d'estas pastilhas para prejudicar a quem quer que seja.»* Os prospectos são gratis para os que derem endereços de outros.

MADAME ZELIA

Grande cartomante brasileira, medium clarividente.
Dá consultas á rua da Assembléa n. 7, e aos domingos até ás 2 horas.

Predios no Cattete

Serão vendidos em leilão, quinta-feira, 12 do corrente, ás 5 horas da tarde, pelo leiloeiro S. Coqueiros, os dois bons predios da rua Corrêa Dutra ns. 55 e 57, junto á rua do Cattete. Vide annuncios "Jornal do Commercio."

Troly-charrete ou carro pequeno

Compra-se um usado, mas em condições de trabalhar; quem tiver annuncie por esta folha.

POBRE CE'GA

Anna do Amaral, cega, viuva e além disso doente e sem ninguem para sua companhia, recolhida a um quarto, a pobre velhinha pede uma esmola. Esta redacção encarrega-se de recebel-a.

Pintura de cabellos

Mme. Ribeiro particularmente, tinge cabellos com um preparado vegetal inoffensivo, de sua propriedade; as senhoras que desejarem, dirijam-se á rua Rodrigo Silva, antiga dos Ourives 10, 1º andar, entre as ruas de S. José e Assembléa. 880

CACHORROS

Vende-se um casal com 8 mezes o que ha de mais barato, proprio para chacara; rua do Cattete n. 318, confeitaria.

LADRILHEIROS

Precisa-se bons officiaes assentadores, na casa J. Ferrer & Companhia — Rua da Quitanda 46|50 e 51.

GONORRHÉAS

Agudas ou chronicas, são curadas radicalmente sem injecção, sómente com o Blenocida, medicamento puramente vegetal; á venda em todas as pharmacias e no deposito á rua Uruguayana n. 35, Campos, Heitor & C 2930

A PREÇO FIXO
DROGAS
E PRODUCTOS PHARMACEUTICOS
GRANADO & Cª
RUA 1º DE MARÇO 14.16.18 RIO

PADARIA

Traspassa-se uma boa padaria, com regular desmancho, propria para principiantes; infomações á rua da Candelaria n. 8, com o sr. Pinto.

PROFESSORA

Uma moça de educação, offerece-se á leccionar creanças, em casas de familia, por preço razoavel, as materias do curso primario. Para tratar á praça Mauá, 71, 2º andar.

A PRESTAÇÕES

Quer v. ex. mobilar confortavel e artisticamente sua casa, com primorosos MOVEIS e lindas TAPEÇARIAS, dispendendo pouco dinheiro e em condições excepcionaes?

63-Rua da Carioca-63

Banco Hypothecario do Brasil

Capital 16.000:000$000

CARTEIRA DE CREDITO POPULAR

Operações bancarias, operações usuaes do commercio e industria, caixa economica, emprestimos sob penhores.

CARTEIRA HYPOTHECARIA

(Decretos n. 1036 B de 14 de novembro de 1890 e n. 1312 de 10 de março de 1893).

Rua 1º de Março n. 51

O FUTURO DESVENDADO!!!

Mme. Sinai, cartomante da maxima discreção e seriedade, com longa pratica na Europa, e profundos conhecimentos de sciencias occultas, explica tudo com clareza e faz quaesquer trabalhos para a tranquillidade e bem-estar, realização de casamentos, negocios felizes e combate os vicios e más inclinações. Avenida Passos n. 44, sobrado. Telephone 619. Norte.

VACCAS

Vende-se 2 vaccas de raça e 1 touro Gersi e 4 vitellos, para vêr na rua Senador Nabuco n. 100. Villa Izabel; trata-se na rua Camerino n. 99.

LOTERIAS DA CAPITAL FEDERAL

Companhia de Loterias Nacionaes do Brasil

Extracções publicas, sob a fiscalização do governo federal ás 2 1|2 e aos sabbados ás 3 horas, á

RUA VISCONDE DE ITABORAHY N. 45

Hoje Hoje	Sabbado, 13 do corrente
	As 3 horas da tarde
Novo plano—308—2	Novo plano—310—1
30:000$	**50:000$**
Por 1$600 em meios	8$000 em decimos
	Só jogam 30.000 bilhetes

SABBADO, 27 DO CORRENTE—A'S 3 HORAS DA TARDE

Novo Plano 300—2

100:000$000

Por 8$000 em decimos

sabbado, 11 de Outubro

GRANDE E EXTRAORDINARIA LOTERIA DA CAPITAL FEDERAL

NOVO PLANO—312—1 — A's 3 horas da tarde

1 Premio de 200:000$000
1 Premio de 100:000$000
1 Premio de 50:000$000
Por 16$000 em vigessimos

N. B. — Os premios superiores a 200$ estão sujeitos ao desconto de 5 o|o.

Os pedidos de bilhetes do interior devem ser acompanhados de mais 500 reis para o porte do correio e dirigidos aos agentes geraes Nazareth & C., rua do Ouvidor n. 94 Caixa n. 817. Teleg. LUSVEL.

Clubs de Automoveis e Bicyclettes LOTTO

M. F. DE AGUIAR & C.

Autorizados por carta patente n. 97

Rua da Assembléa n. 45 — Resultado do sorteio de hontem

61	23	91	75	65

O fiscal do governo, Arthur de Araujo Coelho. O gerente, M. F. de Aguiar

Sorteio ás 6 horas

Continuam abertas as inscripções para os novos Clubs a extrair-se opportunamente.

PEROLINA

O mais poderoso extirpador de rugas, substituto perfeito das massagens.

Vende-se em todas as casas de perfumarias desta Capital e de S. Paulo. Preço 5$000.

Juventude ALEXANDRE

Evita a caspa e a queda do cabello dá-lhe vigor e rejuvenesce

E' o unico tonico que, não tendo nitrato de prata, faz com que os cabellos brancos voltem a cor primitiva e não queima a pelle. **A Juventude** tem merecido os melhores louvores das pessoas cuidadosas na conservação do cabello. O grande consumo e o grande numero de attestados que possuimos nos animam a recommendar a **Juventude** como o melhor dos tonicos para desenvolver o crescimento do cabello, tornando-o abundante e macio. A caspa é uma das maiores causas da calvicie: a **Juventude** extingue em quatro dias. Preço 3$. A' venda em todas as boas perfumarias e drogarias do Rio em S. Paulo, Baruel & C. approvada pela directoria de Saude Publica e premiada com medalha de ouro na Exposição Nacional de 1908.

Cuidado com as imitações. Peçam **Juventude Alexandre.**

Elevador Electrico

Vende-se um, actualmente em funccionamento; para ver e tratar na casa Mappin & Webb. Representante, Ernest Pritchard, Ouvidor n. 100.

LOUÇA BARATISSIMA

Apparelhos 1|2 porcellana, côr ingleza, para jantar, 50$; apparelhos 1|2 porcellana, côr ingleza, para chá e café 25$; bacias e jarras de granito trigo a 5$; guarnições faiance para toilettes 14$ e 16$; guarnições 1|2 porcellana côr ingleza, para toilette, 25$ e 28$ pratos de granito legitimo, fundos ou razos, duzia 4$; pratos de granito legitimo, 2 grossuras, fundos ou razos, duzia 6$; pratos 1|2 porcellana, côr ingleza, fundos ou razos, duzia 6$; pratos 1|2 porcellana, côr ingleza, para doce 4$800, pratos inquebraveis de côr, fundos ou razos, 8$; chicaras e pires faiance, de côr, para chá, duzia 4$500, canequinhas e pires faiance de côr para café, duzia, 3$800, chicaras e pires 1|2 porcellana, côr, para chá, duzia 6$; canequinhas 1|2 porcellana, côr, para café duzia 5$; chicaras e pires, porcellana côr, japonezas, para chá, duzia, 10$ e 12$; canequinhas e pires, porcellana côr, japonezas, para café, duzia, 7$ e 10$ copos venezianos, sipó, duzia 5$500; copos inquebraveis, sipó, duzia 8$ e 9$; frascos para amostras, 1$500, 2$000, 2$500, 3$500; frascos para confeitaria, 8$, 10$, 12$ e 14$; facas cabo ebano francezas, para mesa, duzia, 9$; facas cabo ebano, francezas, para sobremesa, duzia 8$; colheres ou garfos metal branco superior, duzia 12$; colheres de metal branco, chá e café, 5$ e 6$, a duzia. Licoreiros, biscoiteiras, jarras para flores, biscuits, lampeões, trem de cozinha e vazos de barro para pintura, a preços modicos.

RUA DA ASSEMBLÉA 16
Jorge de Souza

¡¡¡ MALAS !!!

Vendem-se 2.000 abaixo do custo para liquidar; na Malfilenha — Rua Marecha Floriano 140.

PENSÃO FAMILIAR

Cozinha de 1ª ordem, temperada com toucinho; acceitam-se avulsos e entrega-se a domicilio. Rua Sete de Setembro, 109, 2º andar.

CASAMENTOS

A. Pinheiro, procurador pela Camara Ecclesiastica, trata dos papeis no civil e religioso. Não recebe dinheiro sem que estejam os papeis em andamento. Escriptorios R. da Alfandega n. 130, sob. Attende a chamados dos srs. noivos que não possam perder tempo.

ESPECIALISTA DO ESTOMAGO E INTESTINOS

Dr. José de Albuquerque, de volta da Europa, onde tomou cursos com as maiores celebridades das doenças do estomago e intestinos, e tendo frequentado, durante dois annos, as melhores clinicas e estabelecimentos dieteticos da Suissa e Allemanha, póde ser procurado em sua residencia, á rua Conde de Bomfim 74. Telephone 1.080, Villa.

RHEUMATISMO

Assombrosa descoberta da cura radical do rheumatismo o **—IPEUVÓL.**

O rheumatico sente allivio na 2.ª colher e fica curado com um só frasco.

Vende-se em todas as drogarias e pharmacias

DEPOSITARIOS:
V. Silva & C.
RUA DA ASSEMBLEA N. 34

AGENTES

Precisa-se de agentes de seguros de vida, para agenciarem aqui na capital, para uma importante sociedade mutua. Cartas á caixa 421.

UM OBULO

Elvira Pinheiro pede aos bons corações um obulo, por se achar na mais extrema penuria. Esta redacção presta-se a receber qualquer importancia para a mesma.

Dr. M. Moniz Freire

VIAS URINARIAS — Cura rapida das molestias venereas. Cirurgia, Syphilis. **Appl. o 606 e 914.** Consultas de 3 ás 5 á r da Carioca 33. Residencia: Palmeiras 96. Botafogo.

VIAS URINARIAS

Dr. Celestino Vicente, medico e operador, especialista das vias urinarias, reside na rua Barão do Bom Retiro 218, e dá consultas de 1 ás 3 horas, á rua da Uruguayana 37.

Grande demolição

Vendem-se telhas francezas e tijolos Santa Cruz e mais materiaes; na rua Santo Christo dos Milagres 29.

AUTOMOVEIS

Vendem-se com licenças pagas e relogios taxis: um Rapid, 15|18 H.P.; Velie, 30X40; Dietrich, 12X16; Lancia, 20X30. A' dinheiro. Rua Sampaio Vianna, 34. Bispo.

ALUGA-SE

um quarto com mobilia ou sem ella, á vontade, para homem que nem sempre encontra o que deseja, que seja decente e casa séria e independente. Rua dos Arcos n. 11, assobradado.

SOCIO — 1:500$000

Precisa-se de um com dita quantia, para tirar privilegio de uma nova industria que póde dar grandes resultados. Para informações, com o sr. Nelson, á rua S. Pedro n. 324, 2º andar.

AOS CAPITALISTAS

Precisa-se de quinze contos com garantia de um predio em morro, com boa renda, paga-se 1 1|2 o|o de juros ao mez, prazo o que for combinado; cartas a esta redacção a Manoel Pinho.

Creme Vassourense

Deliciosa sobremesa. A' venda nas confeitarias Castellões, Colombo, Carioca, Estrada de Ferro, Casa Parente e outras. 5465

IMPOTENCIA

SAUDE DO HOMEM

Mysterio — Cura radical sem dar medicamentos para tomar; não influe a edade, garantida; cura tambem prisão e fraqueza dos intestinos e por correspondencia. Acceita pagamentos em prestações. Consultas das 8 horas da manhã ás 9 da noite, na

RUA MARECHAL FLORIANO PEIXOTO, 41, SOBRADO
J. Pereira.

VESTIR BEM!

SO' NA CASA PARIS

50$, 60$ 70$ — Ternos sob medida de tecidos de pura lã

RUA URUGUAYANA 145 — Esquina da Rua Theophilo Ottoni
TELEPHONE 5.504

Molestias das creanças
DR. K. BANDEIRA DE MELLO
Clinica exclusivamente de creanças—Consultorio: rua da Assembléa, 43 1º andar, das 3 ás 5 horas. (Só attende a doentes da sua especialidade).

M.F.
Musgo

PHOTOGRAPHO
Precisa-se de um retocador de chapas e ampliações, cartas a W. Gonçalves, rua 13 de Maio n. 49. E. do Rio. Campos.

THEATRO APOLLO
EMPREZA THEATRAL — Direcção José Loureiro
Companhia A. ABRANCHES e AZEVEDO
HOJE Recita do actor HOJE
JOSE' VICTOR
Extraordinario programma
O ASSASSINO
Peça em 1 acto
Rico Descanço
Peça comica em 1 acto.
O notavel trabalho de ADELINA ABRANCHES
O GAIATO DE LISBOA
Grande novidade! Por especial fineza ao beneficiado a distincta actriz **Aura Abranches** cantará lindissimos fados acompanhados á guitarra.
Amanhã—Recita de ALVARO PERES
Perderam-se os camarotes A B C D 2 e 8 desta recita, cujos bilhetes ficam sem valor.
Sabbado 13—**Minha mulher noiva d'outro.**

27.000
Chapéos de palha italiana liquidamos por conta da fabrica-Effeito da crise! desde 2$500.
Liquidação da Alfaiataria Italiana
Rua da Carioca 8
62.000 metros de casemira por menos do custo
Ternos de casemira sob medida
48$000

CINEMA EXCELSIOR
Companhia Cinematographica Internacional—271, Rua do Cattete, 271
Amanhã
O VENENO DAS PALAVRAS
Grande drama da vida intima
Amanhã
Film d'arte representado pelos melhores artistas da Casa Cines de Roma com 1500 metros em 2 longas partes.

THEATRO CHANTECLER
Rua Visconde do Rio Branco n. 53 — Empreza Julio, Pragana & C. Companhia **Brandão**— Maestro **Raul Martins**
HOJE — 3 sessões ás 7, 8 e 40 e 10 e 20 — HOJE
Colossal Successo! Exito Garantido!
O espirituoso vaudeville em 3 actos, original de **George Frygeau** e **Mauricio Desvallières**, traducção de MOURA CABRAL
HOTEL DO LIVRE CAMBIO
Personagens: Pinglet, **Augusto Campos**; Paillardin, **Carlos Abreu**; Matheus, **Silveira**; Marcella, **Cinira Polonio**; Angelica, **Candelaria Couto** e Victoria, **Elisa Campos**.
Sexta-feira—A famosa revista de **SOUZA BASTOS**
TIM-TIM POR TIM-TIM
Em ensaios: **ABACAXY**, revista de grande espectaculo.
A seguir: **O BINOCULO**, revista original do distincto escriptor **Figueiredo Pimentel**.

CINEMA IRIS
Empresa J. Cruz Junior—Rua da Carioca 49 | 51
Na proxima semana
A audacia....
A destreza....
A habilidade...
Reunidos n'um film, que fará um tão estrondoso successo como não ha memoria na Cinematographia!..
PROTE'A
Chef d'oeuvre de mise-en-scene e de interpretação. Será um dos melhores senão o maior successo do anno e supplantará todos os films de aventuras policiaes até hoje editados!
PROTE'A
Transpõe com uma audacia incrivel todos os obstaculos e consegue seu fim......
Pois que «**PROTE'A**» só conhece a victoria!
5 extensas partes. 2500 metros!!

THEATRO RIO BRANCO
Avenida Gomes Freire ns. 13 a 21
Companhia Popular de Operetas, Magicas e Revistas, dirigida pelo competente ensaiador ALFREDO MIRANDA
Orchestra, sob a regencia do maestro BRITO FERNANDES
Hoje Quarta-feira 10 de Setembro de 1913 Hoje
Grandiose festival artistico dos actores brasileiros
Chaves Florence e João Martins
dedicado ao Aero Club Brasileiro revertendo 15 % da receita liquida para a grande subscripção nacional — Pró Aviação PROGRAMMA — Dará começo ao espectaculo, o episodio dramatico de Marcellino de Mesquita, primorosa joia litteraria em que a actriz Alzira Leão tem um dos seus mais notaveis trabalhos:
A MENTIRA
Personagens: — Helena, Alzira Leão, Manoel, Chaves Florence, Monsenhor Avellar, J. Ayres, Creada, Ottilia Amorim Creado, Alvaro Diniz. — 2ª parte — O primeiro acto da revista de grande successo de Carlos Bittencourt e Antonio Quintiliano, DEPOIS DAS DEZ, fazendo o actor Pinto Filho o papel que creou na primitiva, em obsequio aos beneficiados. 1ª parte (variada) — 1º Dem azas ao Brasil, versos do dr. Castro Lopes por C. Florence. Uma esplendida Romanza pelo baritono João Lopes. Um monologo pelo provecto actor João Colás. Canção Brasileira pela distincta actriz Eulina Barreto. Avaccalhou-se monologo comico de Pedro Augusto, pelo autor C'est Toi valsa lenta, traducção do dr. Sylvio Fontoura, pela intelligente actriz Alzira Leão. A celebre aria "Lo Schiavo de Carlos Gomes, pelo applaudido baritono Luiz Freitas. Sonho e Phantasia, romanza do dr. Castro Lopes, pelo querido tenor Luiz Paschoal. Menina dos Olhos, cançoneta pela sympathica Beatriz Martins. Celebre duetto da Forço do Destino de Verdi pelo tenor e baritono Luiz Paschoal e L. Freitas. Os Genios, bello duetto cantado por Beatriz e Antonio Dias. 3, Sessões, 3. Preços: Cadeiras distinctas, 3$000. Cadeiras numeradas, 2$000. Geraes $500. Amanhã ultimas representações da GATA BORRALHEIRA.

FRONTÃO NICTHEROY
Proximo ás barcas
Funcção todas as noites
HOJE
ás 9 horas será disputada uma impressinante
QUINIELA DUPLA A 8 PONTOS
pelos melhores pelotaris deste FRONTÃO. **Poules Duplas**
PELOTAS VIVAS!
Das 7 ás 8 horas sessão de cinema com variado programma. Esplendidas fitas comicas e films d'arte! Musica militar!!

THEATRO RECREIO
Empreza Theatral—Direcção José Loureiro.
HOJE **Quarta-feira** HOJE
Espectaculos por sessões ás 7 3|4 e 9 3|4
2ª e 4ª representações da opereta em 4 actos extrahida por **Alfredo Miranda** do mais popular romance do grande escriptor portuguez JULIO DINIZ
As Pupillas do Sr. Reitor
Extraordinario successo de Abigail Maia, Olympio Nogueira, Emma de Souza, João de Deus, Judith Garcez, A. Ghira, Lucilia Silva, Salles Ribeiro, Maria Amelia, Edu Carvalho, Amelia Silva, Monteiro, Anthero Vieira, Augusto, Lino Ribeiro e Estrella.
26 coristas senhoras 26
Direcção musical de **Luiz Moreira**. Rigorosa mise-en-scene de **Avellar Pereira**. Guarda-roupa de **A. Miranda**
Preços de cinema — Preços de cinema
A SEGUIR — Reprise da revista portugueza **Agulha em palheiro**. Em ensaios a revista brasileira de R. Barros **O Reino do Maxixe** para inauguração do **Theatro S. Pedro**.

EMPREZA PASCHOAL SEGRETO
HOJE Quarta-feira, 10 de Setembro de 1913 **HOJE**
Espectaculos por sessões a preços de cinema

NO CINEMA THEATRO S. JOSÉ
Companhia Nacional de operetas, comedias, vaudeville, magicas, revistas e burletas — Direcção scenica do actor Domingos Braga—Maestro director da orchestra José Nunes
A mais completa victoria do theatro popular
A's 7, ás 8 3|4 e ás 10 1|2 da noite
TIP-TOP
QUE LINDA MUSICA!
Alfredo Silva, no REI HELIODORO, é impagavel de graça e actualidade.
Grande successo de Pepa Delgado, Luiza Caldas, Belmira Pedrozo, Fonseca, Torres, etc.
RIR! RIR! RIR!
Amanhã e todas as noites — TIP-TOP.

Theatro Carlos Gomes
Companhia dramatica Eduardo Pereira — Direcção scenica do actor João Barbosa
A'S 8 3|4 DA NOITE
Recita em beneficio de Alexandre, Eduardo e Encarnação.
Dedicada á benemerita Colonia portugueza
Pela 1ª vez neste theatro a peça patriotica de grande espectaculo
OS DOIS PROSCRIPTOS
ou a **Restauração de Portugal**
Toma parte toda a companhia.
Mise-en-scene do actor **João Barbosa**.
Vestimentas ao rigor da epoca.
Uma banda de musica da Brigada Policial, gentilmente cedida por seu digno commandante, abrilhantará este festival.
Luz, alegria, flores e mil surprezas no **Carlos Gomes**.

Amanhã, no theatro S. Pedro, estréa da Companhia de variedades dirigida pelo actor Eduardo Leite e da qual fazem parte Os Geraldos.

Companhia Cinematographica Brasileira
AVENIDA
Amanhã Amanhã
O FANTASMA
2ª SERIE
(Policias e Malfeitores)
Grandioso drama policial em 4 partes
FILM DE GAUMONT

A coragem e a astucia se degladiam! O dective "**Juve**" ataca e "**Fantomas**" escapa mais uma vez acobertado por seus diabolicos planos.

Companhia Internacional Cinematographica
Exhibição no Pavilhão Internacional — Antigo Ouvidor — Avenida Rio Branco 162
Matinée ás 1 hora da tarde e soirée á seguir até 11½ noite
Orchestra no salão de espera e no de exhibição — O maior salão do Rio de Janeiro. — Telephone 5633 — Endereço telegraphico STAMILLE — Filial em são Paulo: Rua da Constituição 5
HOJE ✦✦✦ PROGRAMMA NOVO ✦✦✦ HOJE
Fazendo parte os mais bellos films
Só na soirée — TOSCA (Vissi d'art, vissi d'amore)
Brevemente — ODIO HUMANO — Quintas e Domingos matinées infantis com 20 fitas Alugam-se e vendem-se fitas novas e usadas. Rua S. José n. 57.
PROGRAMMA
1ª e 2ª Parte — Cae o mal sobre o proprio Autor — Colossal drama da Vida Real
3ª, 4ª e 5ª Parte
O ULTIMO ACCORDE —
Uma poesia de amor dos mestres antigos
Soberbo drama da Vitascope de effeitos e scenas surprehendentes mimosa e sentimental acompanhado a canto

[illegible]

Chega a primavera. A natureza como que lhe incita o poder de sua imaginação e o prepara para melhor amar os pequeninos seres confiados á sua direcção intellectual e moral. Aos domingos ouve-se o bimbalhar de sinos, e a romaria de fieis busca a egreja da aldeia, a ouvir a voz plangente [illegible] se approxima do tempo. Sabe ali que o orgam sta adoecera. Quem o substituiria? Timido, vacillante, sobe as escadas do templo e se enfrenta com aquelle mesmo orgão, que elle fizera na sua mocidade ecoar plangentemente as musicas que seus dedos agora, endurecidos e enregelados, bus- [illegible] que lhe surge ante os seus olhos, de brilho senil, a visão de Atala, esse lyrio emmurchecido pelo inverno da velhice.

Assim morrem os sonhos, as esperanças, que se aninharam um dia em dois corações que palpitaram isochronos no recesso de duas almas.

COMO ELLA SE CASOU
Comedia finissima de J. M. P. Representada por Mister Janes o maior comico americano

PALACE THEATRE
SOUTH AMERICAN TOUR
Hoje — Quarta-feira, 10 de Setembro de 1913 A's 9 horas da noite em ponto — **Hoje**
Grandioso Espectaculo
Exito! **Successo!** Exito!
Sempre na ponta a Estrella Italiana
Alba di Lorenzi
Notavel Cantora Lyrica.
Os Tumilet Patinadores—serios—comicos
DJALY-GALLY! Duo Francez á Transformação.
TROUPE PICHEL Jeux Icariens.
La Tirana Cupletista e bailarina hespanhola.
Ines Marinella! Cantora italiana
Sorelle Fiordalpe Duo Italiano á Transformação.
Lavalenciana Bailarina hespanhola
Claretta de L'ile Cantora italiana.
Jane D'Aix Chanteuse française
Margot Walker Diction á Voix
etc. etc. etc.
Sexta-feira, 12 de setembro
3 sensacionaes estréas 3
Preços do costume

CINEMA IDEAL
60, rua da Carioca, 60.—Proprietario, B. Pinto—Teleph. 1.917
HOJE -- Grandioso programma -- HOJE
O SONHO DE AISSA Sentimental scena dramatica da qual resalta no começo um rasgo de desvario e de leviandade que mais tarde funde-se em caricias e amor materno. Emocionante peça da serie d'Or da grande fabrica AMBROSIO com **1.300 metros em 2 Partes.**
A Liga dos Diamantes Grandioso e arrebatador romance de aventuras interpretado pelos melhores artistas do palco Italiano. Este sensacional e bem urdido drama provoca as mais fortes emoções que se podem obter em cinematographia. Peça do mais alto valor artistico da conceituada fabrica CINES de Roma, dividido em **1.500 metros e 3 partes.**
Como extra na matinée:
A GALLINHA DOS OVOS DE OURO — Bellissima peça fantastica.
Amanhã — POLICIA E MALFEITORES — 2ª Serie do Fantasma Emocionante e arrebatador romance policial de GAUMONT com 2.000 METROS em 4 PARTES.
A CARABINA DA MORTE—Sensacionalissimo drama da Pathé Fréres com **1.600 metros em 3 partes.**

MENU DU RESTAURANT ASSYRIO
DINER-CONCERT
Rs. 5$000
DEDICADO AO MAESTRO ALBERTO NEPOMUCENO
Crême à la «Garatuja»
Filet de Robalo à l'«Abul»
Canapé de Caviar
Cuissot de porc à l'«Artemis»
Artichauts à la diable
Dindonneau à la «Suite Brésilienne»
ENTREMET
Gateau à la «Nepomuceno»
DESSERT
Fromage — Fruits — Café
Rio de Janeiro, 10 de Septembre de 1913

THEATRO MUNICIPAL
LA TEATRAL-Sociedade em commandita.-Director Gerente WALTER MOCCHI
Grande companhia Lyrica Italiana do Theatro Constanzi de Roma — **Temporada official de 1913**
HOJE ✦✦ Quarta-feira, 10 de Setembro ✦✦ HOJE
A's 8 1|4 horas 5ª Recita de assignatura
Grande acontecimento Artistico Nacional
acção legendaria em 3 actos e 4 quadros
ABUL
poema e musica do illustre Maestro Brasileiro
A. NEPOMUCENO
PERSONAGGI:—Abul, Sigr. José Palet; Iskah, sacerdotessa, Signa. Maria Farneti: Shinah, madre de Abul, moglie di Sigra Elvira Canazza; Terah, scultore di Idoli, Sigr. B. Ianni; Amrafel, re d'Ur Sigr. Bernardo Berardi; Una donna del Popolo, Sigra Assunta Bucciarelli; Una Sacerdotessa, Sigra Maria Galeffi; Uno Schiavo, Sigr. Ludovico Olivero.
Schiavi, Sacerdotesse, Sacerdoti, Seguaci di Abul, Popolo della Città d'Ur. Soldati, Nella Città d'Ur, nella Caldéa.
AMANHÃ 11 de Setembro—2ª Recita Popular—PARSIFAL.
SEXTA-FEIRA, 12 de Setembro 6ª Recita de assignatura—AIDA.
DOMINGO, 14 de Setembro, ás 2 horas da tarde—SEGUNDA MATINE'E.
Bilhetes desde já a venda na bilheteria do Theatro Municipal.

Quinta feira, 11 de Setembro
A'S 8 HORAS EM PONTO
Obedecendo ao Contrato com a PREFEITURA
2ª RECITA POPULAR
A preços reduzidos
Ultima definitiva representação
PARSIFAL
de R. WAGNER
Grande acontecimento MUNDIAL
PREÇOS REDUZIDOS
Frizas e Camarotes, 50$; Camarotes de 2ª 30$; Poltronas, 10$; Balcões A B, 7$; outras filas, 5$; Galerias A B, 3$; outras filas, 2$000.
Bilhetes desde já á venda na bilheteria do Theatro Municipal lado Avenida.

CIRCO SPINELLI
[illegible] deral — Boulevard S. Christovão.—Director proprietario, Affonso Spinelli.
HOJE Quarta feira HOJE
10 de Setembro 1913
Grande funcção extra!
Successo garantido!
Grandes attracções!
Grande troupe **Pichel**
Extraordinarios artistas no grandioso numero de
Jogos Icarios
Successo!
Mr. Canales
O Jockey da moda Attracção!
Pery and Pery
Acrobatas brasileiros Successo!
Terminará a 2ª parte do programma com a burleta **O CUTUBA** revista que nada tem deixado a desejar, antes ao contrario, deslumbrando a platéa, satisfazendo-a nos menores dos seus caprichos. O director reserva o direito de alterar os annuncios em caso de força maior. Está em ensaios a peça phantastica **A Pupilla do Diabo**

Cinema Iris
Empresa J. CRUZ JUNIOR — 49-51, Rua da Carioca, 49-51
HOJE Em Matinée e Soirée—Segundo dia de exhibição do monumental programma **HOJE**
POBRES CREANÇAS
Grandioso e angustiante drama da vida real, dividido em 3 emocionantes actos, 556 quadros e com 1.500 metros de extensão. Editado pela renomada fabrica "SAVOIA", de Torino. Interpretado pelos melhores artistas dos palcos Italianos srs. Dino Lombardi, Mario Mariani, sras. Adriana Costamagna, Valeria Creti e as duas interessantes creanças Otto e Elga Depford. «Pobres Creanças» é um destes dramas que commovem, que empolgam e que emocionam o espectador.
SONHO DE ZOSOR CARICATURAS — American Standard—New York.
Eclair Jornal n. 33 — 2º ANNO — Acontecimentos mundiaes.
QUINTA-FEIRA **A fera da meia-noite** Grandioso e artistico trabalho da Aquila-Film. 5 actos e 2500 metros.
Na proxima semana: **PROTÉA** Assombroso film de aventuras em 5 partes, com 2500 metros de extensão. Editado pela invencivel fabrica ECLAIR, de Paris. O mais sensacional, o mais extraordinario, o mais electrisante film de aventuras até hoje editado!
TODOS AO IRIS! TODOS AO IRIS!

THEATRO APOLLO
EMPRESA THEATRAL — direcção José Loureiro Companhia A. ABRANCHES e AZEVEDO.
Amanhã, Quinta-feira, 11 Amanhã
SOIRE'E GALA
Sensacional espectaculo! Soberbo programma! Organisado por **Alvaro Peres.**
Será representada a comedia
LIÇÃO PROVEITOSA
e a celebre peça em 3 actos, de Arthur Azevedo
O DOTE
Terminando o espectaculo com um escolhido **Intermedio**
Tomam parte no espectaculo as festejadas actrizes: Adelina Abranches, Lucilia Peres, Aura Abranches, Cinira Polonio, Abigail Maia, Luiza d'Oliveira, Pepa Delgado, Esther Bergerat, Virginia Aço, Annita Campilli, e os actores Brandão (o popularissimo), Ferreira de Souza, Alexandre Azevedo, Geraldo (o cançonetista brasileiro), Colas, A. Ramos, Marzullo, Augusto Campos, Alfredo Silva, Leonardo, Nazareth, Alvaro Costa, João de Deus, Ghira, Castello Branco e outros. Bilhetes desde já á venda na bilheteria do theatro.

Cinematographo Parisiense
HOJE - Terceira exhibição - HOJE
Films valiosos de successo
Uma Historia Romanesca
Grandioso film d'art n. 87, de grande valor artistico, producção da inexcedivel fabrica «Nordisk-Film de Copenhague,» em 3 longos actos e 310 soberbos quadros, quasi todos surprehendidos do natural. E' protagonista deste monumental trabalho a querida artista dinamarqueza Clara Wirth.
O segredo do mordomo do hotel
Importante drama da fabrica americana THE VITAGRAPH
S. Ex. Sr. Dr. Lauro Muller nos Estados Unidos
Segunda série de valiosas vistas do natural de enorme valor documentario, sobre a viagem de S. Exa. a grande Republica Norte-Americana.
Amanhã - Valente e empolgante programma novo.

Companhia Cinematographica Brasileira
ODEON
HOJE ---- Espectaculo Grandioso ---- HOJE
Ultimo dia deste imponente programma
Apresentação do empolgante drama, série d'ORO de Ambrosio:
SONHO DE AISSA
Acção predominante e arrebatadora em que entram em scena cinco leões authenticos, que tornam os lances emocionantes e soberbos. E' uma mãe que sob o dominio de sinistro pesadelo, vê perigar a vida de sua filhinha querida. A intensidade do estranho sonho fal-a voltar á realidade, renunciando a um amor leviano e passageiro. Duas muito vibrantes e longas partes.
Actualidades nacionaes:
Commemoração de 7 de Setembro
As grandiosas festas populares e officiaes, a imponente parada e outros assumptos de importancia de realce.
EMPRESARIO ENCRAVADO
Uma das esfusiantes e muito vivas comedias sociaes do selecto fabricante Gaumont
Meudo vai ao baile de mascara — Interessante e alegre comedia infantil, desempenhada pelo querido artista mignon, da fabrica Gaumont de Paris.
O vulcão Kilana — Soberbo film documentario que nos mostra a grandeza sinistra do historico vulcão, com as suas erupções e arredores.
Selecto film do inegualavel fabricante Pathé Fréres.
Amanhã — O magistral film d'art do excelso fabricante Pathé Fréres
A CARABINA DA MORTE
Acção penosa e emocionante, dividida em 3 longas partes.

PATHE'
Pomposo programma para hoje.
Commemoração da data de 7 de Setembro
A imponente parada e as festas em geral
A pedido e para que seja apreciado pelos espectadores que não conseguiram logar nesses quatro dias passados, no Cinema Avenida, exhibimos **O DUELLO DE MAX**.—O gracioso e soberano Rei do Riso, na maior creação comica até hoje apresentada, tres muito longas partes.
Gallinha dos ovos de ouro, soberba e nova producção inédita de Pathé Fréres.
Sernigapatan, film documentario de Pathé Fréres.
Amanhã—O deslumbrante film d'Arte Italiano, edição Pathé
Paixões e delictos
duas longas partes.

AVENIDA
Emocionante programma destacando-se o bello trabalho artistico
A liga dos Diamantes
grandioso drama de aventuras em tre partes e 412 quadros, cuidadoso film da fabrica Cines.
Gaumont Jornal n. 30
novidades mundiaes illustradas sports e modas.
Extra programma. Será apresentado o film de actualidade, gentilmente cedido
O SUBMARINO PALACIOS
hontem visitado em nosso porto, por S. Ex. o Sr. ministro da Marinha e altas autoridades da Armada.
Amanhã — **Policias e malfeitores** 2ª serie do **Fantasma** em 4 partes.

MONUMENTAL SUCCESSO
Imponente drama indiano producção da grande fabrica NORDISK
DURANTE A PESTE
Pela primeira vez e vista em trabalho cinematographico a grande artista de fama mundial

CINEMA PARISIENSE
Amanhã será mais um dia de gloria deste afamado Cinema

RITA SACCHETTA

CINEMA PARISIENSE
AMANHA MAIS UM!
(Dizem elles)

A afamada e querida fabrica Nordisk com esta extraordinaria peça cinematographica excedeu-se a si propria, não temos palavra para dizer a belleza que possua este film.
Peça dramatica em 5 actos e 581 belissimos quadros
Sessões unicas com o preço de 1$000 a poltrona e $500 as cadeiras.